PRIMERA SECCION: PAGINAS 1 á 12

LA PRENSA

Año XLI — Núm. 14.397 — 1 — BUENOS AIRES, SABADO 19 DE MARZO DE 1910 — Dirección y Administración: Avenida de Mayo 567 al 575

EDICION DE 26 PAGINAS

DIARIO DE LA MAÑANA

(Fundado el 18 de Octubre de 1869)

PRECIO DEL EJEMPLAR: 7 CENTAVOS

TARIFA DE SUSCRIPCION

	Capital	Interior	Exterior
Un mes.	$ 1.70	—	2.00 $ oro
Tres meses. . . .	5.00	—	6.00 " "
Seis meses. . . .	10.00	12	12.00 " "
Un año.	20.00	24	24.00 " "

El precio de suscripción en la capital se entiende dentro del radio que abarcan nuestros propios repartidores: fuera de éste, el servicio se hace por correo con igual tarifa que el interior y pago adelantado.

No se atenderá pedido de ningún ejemplar suelto que se haga fuera del municipio de la capital, sin que se acompañe el importe de un semestre ó un año adelantado. Las suscripciones pueden comenzar en cualquier fecha; pero terminarán el 30 de Junio y el 31 de Diciembre de cada año.

El importe de las suscripciones podrá enviarse en la siguiente forma: por giro postal donde lo haya, por guía de ferrocarriles ó agencias de trasporte, por medio de casas bancarias ó de comercio y por fin, en estampillas de correo.

Los avisos se reciben hasta las 7 p. m. á precios de tarifa; de las 7 á las 10 p. m. el precio será duplicado.—Los de los pobres, gratis.

Los pedidos de suscripción, cambios de domicilio, inserción de avisos y cualquier otra comunicación relacionada con la administración de este diario, deberán dirigirse al Administrador.

Toda otra correspondencia envíese á nombre de la Dirección.

SUCURSALES DE "LA PRENSA"

EN PARIS—

4, Boulevard de la Madeleine. Director: señor Francisco Cazaux.

Salones de lectura con todos los periódicos de la América latina. Sala de reuniones para los residentes sudamericanos en París.

Exposición gratuita de productos argentinos.

Boletín telegráfico de acontecimientos notables ocurridos en Sud América.

"Poste restante" gratuita, para la correspondencia dirigida á los residentes sudamericanos en París.

En esas oficinas se proporciona gratuitamente al público todo género de informaciones sobre las repúblicas del Centro y Sud América: producción, industria, climas, población, propiedades del suelo, etc., etc.

El público encontrará también gratuitamente, en los salones y anexos de las oficinas de LA PRENSA periódicos, documentos ilustrativos, muestras de productos y libros referentes á la América del Sud y del Centro.

EN LONDRES—

Para anuncios, dirigirse al señor Harold Neill, 7, Mincing lane, E. C., Londres.

EN LA PLATA—

Calle 8 entre 45 y 46, núm. 679.—Director: Eustaquio M. Canaveri.

POSTE RESTANTE DE "LA PRENSA"

En la administración de este diario están las siguientes cartas que serán entregadas á los interesados previo justificativo únicamente de 8 á 11 y de 2 á 5 p. m.

Juan Bautista Bidart, María de Beguería, Ernesto Bianchi, Manuel Graphó, María Santa Cruz, José Cerezuela, Manuel Hidalgo Díaz, Manuel Pereda, Flora Alvarez, Nicolás Mtz de Luco, Bautista Bidart, Arturo Vidal, Julia S. Etchebers, Pedro Bou Tamborero, José Castelo Mariño, Antonio Fernández García, Eusebio Vidal Tartura, Adriene Laffaillé, José Lage, Angela Marquezano, Oscar Gayardo, Dolores Baliño Pérez, Manuel Martínez, Luis C. Crivelero, Miguel Furtia, María Gutiérrez, F. Seminario, A. Pedro, Alberto Garrido y Barros, Emilio Sánchez, Eduardo Ferrer, Israel Galdtelatt.

NOTA—Este servicio es gratuito y exclusivo para las cartas que vengan del exterior; las que procedan de esta capital, ó interior de la República, no serán recibidas por la administración, y las que se pongan en lista y no fueren retiradas en el plazo de un mes serán devueltas al correo. La administración no se hace responsable por los errores que puedan ocurrir en la entrega de las cartas.

DIVERSIONES PUBLICAS

TEATRO DE [illegible] Temporada de 1910.—Gran compañía lírica italiana.—Elenco artístico. Sopranos: Cavalleri Lina, Clasenti Esperanza, Karola Amelia, Kruceniski Salomea, Russ Gianina, Galassi Gilda, Galli Curci Amelia, Garavaglia Lina; Schinetti Tina; medio sopranos y contraltos: Garibaldi Luigia, Gay María, Garavaglia Rosa, Severina Gina; tenores: Carpi Fernando, Giraud wFiorello, Smirnoff Dimitri Zanatello Giovanni, Da Rosa Raffaele, Pini Corsi Gaetano; barítonos: Badini Ernesto, Nani Enrico, Niola Guglielmo, Stracciari Riccardo; bajos: De Angelis Nazzareno, Mardones Giuseppe, Ceccarelli Ubaldo, Venturini Alfredo, Maestro concertador y director de orquesta, Leopoldo Mugnone.—Estando ya cubierto el abono de palcos y plateas para las 50 funciones de la temporada, se atienden desde la fecha los pedidos para las localidades siguientes: Tertulias de balcón de 3a. y 4a. fila, con entrada, $ 750; lunetas de cazuela de 3a. y 4a. fila con entrada, 260; lunetas altas 1a. fila con entrada, 260; lunetas altas de otras filas, con entrada 210. El impuesto municipal del 5 por ciento queda á cargo de los señores abonados y de la empresa, por partes iguales.—Se advierte á los señores abonados que entre el 14 y 21 del corriente mes de Marzo deberá efectuarse en esta administración, el pago de la primera cuota de los abonos suscriptos por ellos. El pago de la segunda cuota se efectuará á la llegada de la compañía. Los abonos se recibirán en la secretaría del teatro de la Opera, Suipacha 359, todos los días hábiles de 1 á 5 p. m.—Buenos Aires, Marzo 5 de 1910.—La empresa.

TEATRO ODEON—Gran compañía dramática italiana dirigida por el eminente artista Comm. Gustavo Salvini.—Sábado 19—A las 8.45: Amleto. Platea con entrada pesos 3.50.

OTRO—Compañías dramáticas de los ilustres artistas María Guerrero-F. Díaz de Mendoza, Albert Brasseur, Marthe Regnier, Abel Tarride y el célebre violinista M. Kubelick. Abono á 54 funciones de lunes, miércoles y viernes de moda, 18 de cada compañía y 6 de M. Kubelick. Palcos bajos y balcón sin entradas $ 3.360, palcos altos sin entradas, $ 1.500; tertulias de platea sin entradas, $ 515; tertulias altas 1a. fila sin entradas, $ 320.

TEATRO COLISEO — Sociedad teatral.—Gran compañía dramática italiana Clara Della Guardia dirigida por el actor Luigi Zoncada.—Sábado 19—Il padrone delle ferriere. Platea con entrada $ 3.50.

OTRO — Compañía dramática italiana Grand Guignol. Director: Alfredo Sainati. Elenco artístico: Bella Starace Sainati, Bruno Irma, Gallini Giuseppina, Gelich Ester, Innocenti Pía, Rissone Elvira, Rissone Fina, Sainati Mery, Saltamerenda Elvira, Zanzi Lea, Zanazi Emma, Alfredo Sainati, Almirante Luigi, Badaloni Adolfo, Biasini Gino, Crivillaro Giacomo, Favi Augusto, Fortis Carlo, Gelich Dino, Innocenti Quintilio, Nanni Victorio, Pilotto Camilo, Rissone Aquiles, Saltamerenda Augusto, Won Riel Raimondo Zanasi Guglielmo Zanzi Leo.—Debut el 3 de Abril.

SAN MARTIN—14a. temporada de cuaresma de la compañía dramática española, dirigida por el primer actor Andrés Cordero, 1a. actriz señora Soledad Pestalardo.—Sábado 19—María Antonieta. Platea con entrada $ 1.60.

NOTA—El lunes 21, primera representación de la Pasión y muerte de Jesús.

TEATRO VICTORIA—Gran compañía española de zarzuela dirigida por el notable primer actor cómico Pepe Alfonso y en la que figura la tiple argentina señorita Luisa Labal.—Sábado 19—La viuda alegre. Platea con entrada 2.

Mañana domingo 20, última matinée de gala con la opereta: La viuda alegre.

NOTA—Los días 23, 24 y 25, tendrán lugar como los años anteriores, las funciones sacras por la gran compañía dramática en la que figura el notable primer actor Fernando Vázquez.

OTRO—Próximamente debut de la compañía del eminente actor don Enrique Borrás, procedente del teatro Español de Madrid. Director artístico: Santiago Rusiñol. Queda abierto un abono de 25 funciones de moda los días lunes y viernes. Precios populares. Palcos bajos y balcón $ 180. Platea $ 45.

MAYO—Gran compañía cómico-lírica española dirigida por el aplaudido y popular primer actor don José Palmada.—Director de orquesta: Emilio Acevedo.—Sábado 19—La hostería del Laurel, Los perros de presa, dos actos, La gran vía.

APOLO—Empresa: Silvio Giovannetti.—Compañía cómico-lírico-dramática nacional Podestá-Vittone.—Sábado 19—Todo por ellas, La gaucha, Rayito de sol, Las romerías. Platea con entrada $ 1.60.

NOTA: En la semana santa, La pasión y muerte de Jesús.

TEATRO DE LA AVENIDA—Compañía cómico-lírica de zarzuela española dirigida por el primer actor y director del teatro Apolo de Madrid Emilio Carreras. Maestro concertador y director de orquesta: Arturo Isaura. Espectáculo por secciones.—Sábado 19—El pipiolo, La golfemia, Los perros de presa, dos actos.

TEATRO NACIONAL—Corrientes 960 —Gran compañía de zarzuela y opereta española dirigida por el primer actor don Enrique Lacasa. Maestro concertador y director de orquesta: José Carrilero.—Sábado 19—La patria chica, Gigantes y cabezudos, La viejecita, El paraíso.

TEATRO ARGENTINO—Compañía cómico-lírica, de don Florencio Parravicini.—Sábado 19—Mi sirviente, Los amigos, La India. Platea con entrada $ 1.60.

DIVERSIONES PUBLICAS

TEATRO MARCONI—Empresa Francioni y Cía.—Gran compañía lírica italiana.—Maestro concertador y director: Alfredo Padovani.—Sábado 19—La Traviata. Platea con entrada $ 2.50.

OTRO—Compañía dramática italiana de Enrique Sartori.—Miércoles 23, jueves 24 y viernes 25, 5 únicas representaciones del drama sacro de Zumel: La pasión y muerte y resurrección de N. S. Jesucristo. Platea con entrada $ 1.60.

TEATRO BUENOS AIRES—ESPECTACULO de variedades.—La gran troupe Los liliputienses. El ilusionista manipulador Dalving.—Compañía de zarzuela española dirigida por el 1er. actor Francisco Alvarez.—Sábado 19—Función á beneficio de la troupe Los liliputienses. — Los embusteros. El ilusionista Dalving. Por los liliputienses Los niños revoltosos. La tremenda. Bailes por La Macarena. Platea con entrada $ 2.

TEATRO NACIONAL — Santa Fe y Callao.—Empresa Giovanetti y Cía. Compañía cómico-dramática argentina, dirigida por el primer actor Guillermo Battaglia.—Sábado 19—Muerte civil. La victoria del general. Platea con entrada $ 1.60.

NOTA: En la semana santa, Pasión y muerte de N. S. Jesucristo.

TEATRO VARIEDADES — Plaza Constitución.—Inauguración de la temporada Centenario. — Gran compañía cómico-dramática argentina Héctor Quiroga, bajo la dirección artística del reputado actor Julio Sánchez Gardel.—Sábado 19—A las 8.30: Panete en la escuela. ¡Cobarde!.. Platea con entrada $ 1.60.

NOTA—Durante la semana santa, se pondrá en escena: Pasión y muerte de Jesús.

TEATRO OLIMPO—Santa Fe y Pueyrredón. Dirección E. Amillach. Temporada de 1910.—Gran compañía cómico-dramática española dirigida por el notable 1er. actor Jaime Capdevila.—Sábado 19—La muerte civil. Sin comerio ni beberio. Platea con entrada $ 1.20.

NOTA: En la semana santa, La pasión y muerte de Jesús.

SCALA—Esmeralda entre Corrientes y Lavalle.—Sábado 19—Odéo, Carmen Devassy, Luisa Lamy, Lily D'Albert. Entrada general 1.50.

TEATRO CASINO — Maipú entre Cuyo y Corrientes.—Sábado 19 — Gran función. El mono Baboon, Los Joe Welling y Los tafanos.

TEATRO ATENEO—Corrientes y Maipú—Sábado 19—Espectáculo cinematográfico altamente moral é instructiva especial para familias. Exhibición de una serie de vistas tomadas en Mar del Plata con motivo de la semana de fiestas y de una cinta tomada de la célebre cabaña Ojo de Agua, en la que aparecen Polar Star, $ 250.000 y Cyllene $ 350.000. Orquesta de 15 profesores. A las 8.45.

SALON NACIONAL—Cinematógrafo. Corrientes 848.—Programa diariamente especial y variado para familias. Continuamente novedades.

CIRCO ANSELMI — De lona impermeable recién llegada de Alemania.—Calle Blandengues entre Echeverría y Cuba (bajo de Belgrano).—Sábado 19—Don Gregorio el capataz ó sea El regalo de boda.

CIRCO ANSELMI — Larrea y Lavalle—Cinematógrafo Universal. Especial para familias.—Sábado 19—Nuevas é interesantes vistas; Lucha romana. Platea con entrada $ 0.50, grada $ 0.30.

NOTA—En la semana santa, todas las noches, La pasión y muerte de N. S. Jesucristo.

POLITEAMA ANSELMI — Montes de Oca esquina Suárez.—Empresa Anselmi-Erramouspe. Director: Miguel Anselmi. Temporada de otoño.—Sábado 19—Julián Jiménez. Platea con entrada $ 1.20.

PABELLON VARIEDADES. — Calle Yerbal 2395 Flores.—Gran compañía acrobática, ecuestre y cómico-dramática nacional, bajo la dirección de José Martínez, donde figura el primer actor Ricardo Reinaldi.—Sábado 19 — Atrayente programa. Julián Jiménez.

PALACIO DE NOVEDADES—Jolm Clempert el rey de los cerrojos. Olga Romanoff, gran orquesta rumana. Troupe Pauvulescu. Cinematógrafos. Viajes en tren alrededor del mundo. Sala de ejercicios físicos. Otros atractivos.

GRAN BIOGRAFO LAVALLE — Lavalle esquina Suipacha.—Sábado 19—Novedades y estrenos continuamente. Todos los días menos sábados y domingos función completa $ 0.40. Matinée de mañana domingo con rifa función completa $ 0.40.

GRAN BIOGRAFO IMPERIAL—Cangallo y Esmeralda.—Función y matinée todas las tardes de 3 á 6 y por la noche espléndida función á las 9 con selecto programa para familias. Próximamente inauguración.

CIRCO NACIONAL—Calle Rivera 641 — Empresa: Figoli-Rabba. Director: Alberto Henault.—Sábado 19—Gran función. Las [illegible] Puras, Perdón.

[illegible] AMERICANO — Cinematógrafo— para [illegible] Rioja.—Hoy sábado 19 — [illegible] Platea función completa pesos 0.50.

CIRCO INTERNACIONAL — Calle Bompland y Charcas (Palermo)—Empresa Merlo-Copallo y Sangrador.—Sábado 19 — Debut de los hermanos Heraldo. Para eso paga y El 7...

GRAN SALON Gral. MITRE, cinema—Boedo y Humberto 1o.—Hoy 8 notables estrenos altamente morales, cómicas, dramáticas, y del natural.

BIOGRAFOS ALMAGRO, FLORES Y VIlla Crespo, para familias. Hoy extraordinario programa de estrenos y novedades importantes.

De La Plata

TEATRO ARGENTINO.—Tournée de la compañía italiana de operetas de Ernesto Lahoz.—Director artístico Giso Piracini. Maestro concertador y director de orquesta: Luigi Dell'Argine.—Sábado 19—A las 8.30: Fra Diábolo. Platea con entrada pesos 3.

TEATRO OLIMPO—Gran compañía dramática española de Pedro Codina. Primera actriz Angélica Caparó.—Sábado 19—A las 8 30: Gran función en honor y beneficio de la primera actriz. Mariana y el monólogo Agua va, recitado por la beneficiada. Platea con entrada $ 2.

AVISOS PARA SEÑORAS

A $ 19 Y 25 SURTIDO TRAJES SASTRE señora, Humberto I 1490, fábrica. v21

A MEDIDA SE CORTAN MOLDES, Salta 525, casa "Leonor Janssens". v28

A LOS MOLDES DE PARIS, CORTE PAra sastres, Perú 79, sobre medida.

A LOS MOLDES PARISIENSES, PERU 79, frente á la Ciudad de Londres.

A LOS MOLDES DE PARIS; PERU 79, única en Buenos Aires, sobre medida.

A LOS NOVIOS, SURTIDOS AJUARES A 10 meses de plazo, Montevideo 333. v31

A PLAZOS SIN FIADOR, TODA CLAse de ropa blanca, Montevideo 333. v31

A PAGAR EN 10 MESES, TODA CLAse de ropa blanca, Montevideo 333. v31

ATENCION! LOS POSTIZOS A MALIrat son lo mejores y los más baratos. v19

A LAS señoras SE DA LECCION ONDUlación, marcel y peinado, Córdoba 1765. v20

A 18 22 HASTA 55 $ RICOS TRAJES lana para señoras, Salta 553, fábrica. v21

A señoras, DESDE 12 $ ESPLENDIDOS tapados en rico paño Salta 553, fábrica. v21

A $ 12, 15 HASTA 40. SURTIDO GENEral tapados ingleses, Humberto I 1490, fábrica. v21

A $ 2.90, RICOS TAPADITOS PARA NIñas á 12 pesos para señora, Humberto 1490. v21

A señoras, señoritas EXPOSICION formas de sombreros invierno, Entre Ríos 791. v6a

A JUARES IMPORTADOS PARA NOvias, á 10 meses de plazo, Montevideo 333. v31

A $ 16 DOCENA PLATINOS Y UNO grande, con marco postales finas á peinado gratis C. Pellegrini 282. v20m

A LOS NOVIOS! VER NUESTROS BAratos y elegantes, con peinado gratis, fotografía F. Fallace, Santa Fe 2722.

ATENCION! RETRATOS DE 3 A 12 $ docena regalamos uno grande con marco y peinado gratis, Carlos Pellegrini 282. v28m

ALBUMS FINOS DESDE 5 $ DOC., peinado gratis para señoras, máquinas instantáneas para nenes, fotografía F. Fallace, Santa Fe 2722.

ANTES DE FOTOGRAFIARSE PIDAN precio á la "Paris Fotografía", C. Pellegrini 776. Peinados gratis para señoras y regalos. Atención al número. v20

A LOS MATRIMONIOS Y COMUNIONES, única casa que hace retratos última moda, peinado gratis, medallones y otros espléndidos regalos fotografía Parisienne, C. Pellegrini 752 No equivocarse. v22

A LAS señoras CORRESPONDE ADORnar sus casas con lindos muebles sin sentir el desembolso que conseguirán á 10 meses de plazo en la Mueblería San Nicolás, C. Pellegrini 457, de Sigal y Bomchil. v31

BORDADORA, PROFESORA DIPLOMAda se ofrece para dar lecciones de toda clase de bordados y encajes, en casa ó á domicilio, se encarga de trabajos para particulares, Araoz 1537. v23

CREMA PELYER, NO ADMITE RIVAL para aterciopelar el cutis, $ 4. Salta 472. v19

COSTURERA SE OFRECE PARA CASA particular, entiende toda clase de costura, Clara, Suipacha 845, dep. 24. v19

CREMA CLEOPATRA IDEAL PARA EL embellecimiento y cuidado del cutis pomo chico blanca $ 1.05, íd rosada $ 1.55, grande blanca $ 3.05, grande rosada $ 4.55 v25m

AVISOS PARA SEÑORAS

LA FAVORITA, FOTOGRAFIA CADA docena de t. postales se regala un frasco agua Colonia, Corrientes 1664. v20

LA CREMA CLEOPATRA, SE VENDE: Ciudad de Londres Tienda "San Juan" Maison de Lingerie Suipacha 84 y en toda farmacia, etc. En Rosario Droguería "Del Aguila", San Martín 848. v19

LUTOS A PRECIOS MODICOS CONSULten mis precios y pídase el catálogo y todo lo necesario para lutos Al Crespón, C. Pellegrini 520. Mando á domicilio cualquier pedido. v19

MODAS, SE HACEN ELEGANTES TRAjes para señoras y señoritas, á precios módicos, Corrientes 1897. v19

MODISTA, CORTO Y PRUEBO VESTIdos, tapados y lutos, desde 2 $, moldes desde 50 centavos, Defensa 918. v19

MODISTA DE VESTIDOS Y SOMBREros de señora que ha practicado en París, recibe trabajo en casa Alsina 1645. v21

PEINADORA EN SU CASA 1 $ A DOmicilio 2 $, Belgrano 2960 v20

PIELES—SE CONFECCIONAN Y SE reforman sacos, boas, estola y manchones, Cuyo 1079. v25

PEINADORA ITALIANA (TURIN), REcién llegada, se ofrece en casa, á 50 centavos, Esmeralda 888. v21

PREPARACION PARA QUITAR LAS cicatrices y viruela, Doctora H. de Ferrer Charcas 2810. v20

PEINADORA SE OFRECE PARA FOtografía y casa particular, B. Mitre 2309.

PEINADORA, ONDULACION MARTEL, en su salón 1 $; va á domicilio, Abonos módicos, Santa Fe 1752. v20

PEINADORA madrileña, EN SU SALON 1 $, enseña á peinar, á domicilio, Rincón 181. v20

PEINADORA MODERNA, SE OFRECE en su salón y á domicilio, precio módico, atiende el domingo ahsta las 12, Tucumán 912, peluquería.

POSTIZOS, LAS QUE TENGAN PELO caído pueden mandarse hacer jopos á 4 $, trenzas y buclones 3 y bandós 6, casa Mir, B. Mitre 4142 Rellenos á 1.50 $ y armazones para rodetes 1 peso. v20

RETRATOS AL LAPIZ SE REPRODUcen de cualquier fotografía ó directamente, precios sumamente baratos, embalaje gratis para el interior, fotografía F. Fallace Santa Fe 2722.

SE OFRECE UNA MODISTA PARA casa particular, Reconquista 650. v20

Señoras: NO DEJEN DE TOMAR EL domicilio de la tintorería París y Londres, que se mudó á Chile 1652. v19

Señoras! NO TIREN SUS VESTIDOS USAdos porque la tintorería París los devuelve como nuevos, Cerrito 560. v21

Señoras: SE enseña A HACER SOMBREros para señoras y niñas á precios módicos casilla de correo 503 v20

SE CONFECCIONAN TRAJES tailleur y fantasía, se preparan moldes B. Mitre 1426. v20

Señora: LOS CORSES DE MEDIDA, elegantes y baratos, verlos Paradis des Dames, Charcas 1269, no equivocarse. v20

SE CORTAN MOLDES, GARANTO SU exactitud y se dan lecciones, Venezuela 2259. v21

SE OFRECE MODISTA SABIENDO SU obligación, para ciudad ó campo, Chile 2061. v21

SE VENDE TRAJE DE SEDA CLARA para señora ó señorita, talle 44 y otro usado muy baratos; verlos de 1 á 3 p. m. Lavalle 1045 1er. piso, derecha. v19

Señoras: ENVIANDONOS EL IMPORTE, más $ 0.50 para franqueo, remitiremos la crema Cleopatra, á ciudad ó provincias. Cleopatra Company, B. Mitre 1575, dep. 6. v25m

Señoras! Señoritas! NOVIAS APROVEchen la gran liquidación de 8.000 enaguas, camisones, corpiños, calzones y camisas finas desde 0.70 c/u., 2.000 cuadrados y fundas vainilladas á mano desde 1.20; juegos vainillados de cama finos á $ 15, 20 y 25 c/u; 3.000 blusas á 60, 80 y 90 centavos; polleras y batones á 2.50, 3 y 4; matinées y blusas finas á 2 y 3 $ en "La Camelia", Moreno y Salta, urgente. Nota: Comprando $ 20 se regalará un lote de terreno en Piñero. v20

SERVICIO DOMESTICO PEDIDO

AMA DE LECHE NECESITASE, SUELdo 120 $, Junín 277.

AMA DE LECHE SE NECESITA, PARAguay 3343. v20

AMA SE NECESITA PARA CRIAR EN su casa, sin criaturas, Cabello 472. v19

AMA SE NECESITA, SIN CHICO, RObusta para criar en su casa, Uruguay 1056 dep 5. v19

BUENA COCINERA Y MUCAMA SE necesita, buen sueldo, Santa Fe 3222. v19

COCINERA Ó COCINERO CON CAMA, se precisa, Venezuela 1955.

COCINERA RECOMENDADA SE NECEsita, Ayacucho 1278. v21

COCINERA SE PRECISA, VIAMONTE 1861.

COCINERA, SIN CAMA, SE PRECISA, Santa Fe 5366. v21

COCINERA PROFESIONAL Y MUCAMO bueno se necesita, Tucumán 526.

COCINERA CON CAMA SE NECESITA, Lavalle 668.

COCINERA BUENA SE NECESITA, calle Condarco 494, Flores.

COCINERA PARA COCINA SENCILLA, soltera, se precisa, Alvarez 2348. v20

COCINERA DE PROFESION, SE NECEsita, Anchorena 679.

COCINERA CON CAMA, SE NECESITA, Andes 1460.

COCINERA CON RECOMENDACION, SE necesita, Victoria 2940.

COCINERA CON CAMA SE NECESITA, Andes 1219.

COCINERA BUENA SE PRECISA CON cama, 45 $, B. Mitre 2321. v20

CHICA DE 10 A 12 años SE PRECISA, Peña 1049. v20

COCINERA SE PRECISA, BOLIVAR número 1483. v19

COCINERA SE PRECISA PARA CORTA familia, Progreso 1266. v19

COCINERA SE NECESITA PARA CORta familia, sueldo 40 $, Belgrano 3016 v20

COCINERA Y MUCAMA SE PRECISAN, mujeres formales solas, con cama, Viamonte 370. v19

COCINERA BIEN RECOMENDADA Y que no sea española, se precisa Río Bamba 1062, sueldo 50 $. v19

COCINERA DE PROFESION SE NECEsita, sueldo 50 pesos, con recomendaciones, Juncal 2949. v19

COCINERA CON CAMA PARA COCINA liviana y otros quehaceres, se precisa, Charcas 3366 v19

COCINERA Y MUCAMO SE PRECISAN de buena presencia, tratar después de las 11; Santiago del Estero 1659.

COCINERA RECOMENDADA Y CON CAma se necesita para matrimonio, E. Unidos 851.

COCINERA BUENA SE NECESITA EN Flores, Condarco 494 esquina Avellaneda.

COCINERA DE PROFESION, QUE ENtienda algo de cocina francesa, se necesita, Varela 249, Flores.

COCINERA, CON CAMA, SE PRECISA, recomendada, sueldo 50 $; tratar de 9 adelante Santa Fe 3075.

COCINERA CON CAMA Y RECOMENDAda se necesita, sueldo 40 $, Córdoba 1112.

COCINERA SE NECESITA CON RECOmendaciones, ocurrir Viamonte 1813, de 8 á 10 a. m.

COCINERA PARA CORTA FAMILIA, se necesita en Flores, tratar Charcas número 1962.

COCINERA Y OTROS pequeños QUEHAceres, se necesita con cama, Rivadavia 4277.

COCINERA CON CAMA, SE NECESITA, corta familia, buen sueldo, Canning número 2417.

COCINERA Y SIRVIENTA DE ADENtro que sepa su obligación, para casa pensión, se necesitan, Piedras 749, 1o.

COCINERA Y ALGUNOS QUEHACERES, con cama, se necesita, para matrimonio, Arenales 3735.

COCINERA PARA EL CAMPO SE NEcesita, para dos personas, sueldo $ 50; ocurrir Arenales 992, de 10 á 12 m.

COCINERA PARA CORTA FAMILIA, cocina sencilla y ayudar otros quehaceres, para Adrogué, sueldo 45 $, se precisa, Suipacha 1343.

COCINERA SE NECESITA, QUE SEPA bien su obligación, persona seria y con recomendación, es inútil presentarse sin ella, sueldo 50 $, Buen Orden 642.

COCINERA PARA BANFIELD, RECOmendada, se precisa, para corta familia se prefiere italiana ó vasca-francesa, sueldo 45 $, tratar Salta 1138.

COCINERA CON CAMA Y BUENAS recomendaciones para servicio de matrimonio solo se necesita Bustamante 1722, de 9 á 12 m.

COCINERA Y OTROS pequeños QUEHAceres para corta familia, se precisa, Rioja 779; inútil presentarse si no tiene buenos informes.

COCINERA SE NECESITA ARGENTINA ó vascoespañola, es inútil presentarse si no es de profesión, ocurrir San José 1051. v19

COCINERA ARGENTINA Y MUCHACHO de 16 á 20 años para mucamo y mandados se necesitan, Pino 2465, Belgrano, á 1/2 cuadra de Cabildo. v19

SERVICIO DOMESTICO PEDIDO

EN CASA DE TRES PERSONAS SE DEsea sirvienta para todo servicio se da pieza y comida para el marido y un pequeño sueldo, Provincias Unidas 1625.

FAMILIA ITALIANA, NECESITA SIRvienta para todo trabajo, prefiere italiana, Paraguay 4158.

LAVANDERA SE NECESITA, SALTA 1419.

LAVANDERA SE NECESITA, PARANA 1063, por día dos pesos.

LAVANDERA PARA LAVAR Y PLANchar se necesita, Independencia 2486.

LAVANDERA BUENA SE NECESITA, 2 días por semana, Cuyo 332. v19

LAVANDERA UN DIA POR SEMANA SE precisa, Santa Fe 3072. v19

LAVANDERA SE NECESITA PARA fonda, de 40 años formal, inútil presentarse joven, Venezuela 945.

LAVANDERA española, RECIEN VENIda, se necesita para Llobet, Caseros 1102. v20

LAVANDERA PLANCHADORA QUE SE[pa] componer la ropa se necesita por día, Alsina 1278.

MUJER PARA TODO SERVICIO SE necesita Mansilla 480. v19

MUCHACHA CON CAMA SE PRECISA, Gorriti 708, esq. Gazcón. v13

MUCHACHA SE PRECISA, IRIARTE 522. v19

MEDRANO 988, PRECISO SIRVIENTA ó muchacha. v19

MUCHACHA DE 16 A 18 años, BUEN sueldo se precisa Sáenz Peña 266.

MUCHACHA SE NECESITA, CORTA familia, buen trato, Perú 79.

MUCAMA GENERAL SE NECESITA calle Méjico 1331.

MUCHACHA SE NECESITA PARA cuidar un nene, Lorea 739.

MUCHACHO NECESITO DE 14 A 15 años, Charcas 4172.

MUCHACHO SE PRECISA, SUELDO $ 15, Bolívar 481.

MUCAMA RECOMENDADA, SE NECEsita, para corta familia, Viamonte 2029.

MUCHACHO JOVEN, DE 13 A 15 años, para poco trabajo necesito, Callao 840.

MUCAMA DE COMEDOR, SE NECESITA, Victoria 1788.

MUCHACHA DE 16 años, SE NECESITA, sueldo 20 $, Bebedero 4674.

MUCHACHA O MUJER, PARA MATRImonio, sin cama, necesito Méjico 449.

MUCHACHA PARA MATRIMONIO SE necesita, Yatay 77. v21

MUCHACHA SE NECESITA DE 14 A 16 años, Perú 142, 1er. piso.

MAIPU 370 NECESITO UNA SIRVIENTA sin cocina, buen sueldo.

MUCHACHA SIN CAMA SE NECESITA, de 1 á 3 p. m., C. Pellegrini 210.

MUCAMA SE NECESITA, GUEMES 2947, entre Agüero y Gallo.

MUCHACHA PARA SIRVIENTA SE necesita, Corrientes 2340.

MUCHACHA JOVEN, PARA MUCAMA de adentro se precisa, B. Mitre 2135.

MUCAMA SE NECESITA, SANTA FE 1354, sueldo 40 $, tratar de 11 á 2 p. m.

MUCAMA SE NECESITA, CHACABUCO 649, sueldo 30 $, tratar de 1 á 3 p. m.

MUCHACHA PARA SERVICIO DE MAtrimonio, se necesita, Arenales 1259.

MUCAMA FORMAL, SE PRECISA PAra una corta familia, Florida 475.

MUCHACHA PARA SERVICIO DE MAtrimonio solo se precisa, Belgrano 2296.

MUCHACHA SE NECESITA, PUEYRREdón 1342.

MUCHACHA PARA CASA DE FAMILIA se necesita, 25 de Mayo 332.

MUCHACHA SE NECESITA PARA corta familia, Pichincha 465.

MUCHACHA DE 15 años, SE NECESITA, Ayacucho 1045.

MUCHACHO SE NECESITA, PARA TOdo servicio, Chacabuco 285.

MUCHACHOS RECIEN VENIDOS, SE precisan Rivadavia 2383.

MUCHACHO DE 17 años PARA PATIOS se necesita, pago bien, Canning 2417.

MUCHACHO DE 12 A 14 años SE NEcesita, para servicio, Belgrano 1379.

MUCAMA SE NECESITA, PARA comedor y otros quehaceres, Canning 2417.

MUCAMA SE NECESITA, PARA adentro y planchar, Canning 2417.

MUCHACHA PARA CORTO SERVICIO, se necesita, Belgrano 4175.

MUCAMA RECOMENDADA, SE NECEsita, Rivadavia 3113, 1er. piso.

MUCHACHA SE NECESITA PARA matrimonio, sueldo 20 $, Guatemala 684.

MUCHACHA PARA pequeños SERVIcios se necesita, Juncal 2769.

MUCAMA RECOMENDADA SE NECEsita, Rivadavia 2175.

MUCAMA SE NECESITA, SE PREFIEre formal, Ayacucho 1524. v21

MUCHACHO PARA LIMPIEZA Y MANdados se necesita, Canning 1236.

MUCHACHA de 12 á 14 años, SE NECEsita Dean Funes 1360.

MATRIMONIO SE NECESITA, PARA peón y sirvienta, Corrientes 3574.

MUCAMA QUE SEPA SU OBLIGACION, se necesita, Larrea 1362.

MUCAMA SE NECESITA, CORRIENTES 3749. v20

MUCAMA SERIA Y ENTENDIDA, SE precisa, Paso 48.

MUJER PARA TODO SERVICIO, SE precisa, Gazcón 692.

MUCHACHA que SEPA COCINAR, buen trato y sueldo, Mansilla 514.

MUCAMO PRACTICO, PARA COMEDOR se precisa, Avenida de Mayo 1137.

MUCHACHO PARA POCO TRABAJO, se precisa, Piedras 1120.

MUCHACHA SE NECESITA PARA matrimonio, Cuyo 3076.

MUCAMA DE COMEDOR SE NECESITA Cangallo 1317.

MUCAMA SE NECESITA, CUYO 1322, sueldo 30 $.

MUCHACHA COSTURERA SE NECESIta, Defensa 777.

MUCHACHA PARA SIRVIENTA SE NEcesita, Coronel Díaz 379.

MUCAMA SE NECESITA CON BUENAS recomendaciones, Maipú 1228.

MUCHACHA DE 11 A 14 años SE PREcisa Agrelo 3732.

MUCHACHA PARA SIRVIENTA SE precisa, Quirno 165; Flores. v21

MUCAMA SE NECESITA, AYACUCHO 1866. v19

MUCHACHA PARA QUEHACERES LIvianos se precisa, Defensa 1260. v20

MUCAMA Y COCINERA SE NECESIta, Pedernera 251, Flores. v19

MUCAMA QUE SEPA PLANCHAR SE necesita, Pueyrredón 1189. v20

MUCAMA SE PRECISA, RIVADAVIA 7408. v20

MUCHACHA DE 12 A 13 años SE NEcesita Cuba 1987. v19

MUCAMA SE NECESITA PARA TODO trabajo Cangallo 4435. v19

MUCHACHO NECESITO de 14 á 15 años, para mandados, Cangallo 1615. v19

MUCAMA SE NECESITA CANNING 2399, esq. Güemes. v19

MUCHACHA DE 15 años, PARA matrimonio se necesita, Paso 762. v19

MUCHACHO PARA LIMPIEZA de 12 á 15 años, se precisa, Cangallo 2522. v19

MUCHACHA SE NECESITA PARA MAtrimonio, Camacuá 347, Flores. v19

MUCHACHA de 14 años, SE PRECISA, San Juan 2297. v20

MUCHACHA de 15 á 16 años, SE PREcisa, Tucumán 3763. v19

MUCHACHO español DE 14 A 16 años se necesita, P. Unidas 2100 almacén.

MUCHACHA FORMAL PARA CORTA familia se necesita, Defensa 889, 1o.

MUCHACHA SE PRECISA, TODO TRAbajo, sueldo 30 $, Corrientes 3800.

MUCHACHA DE 12 A 13 años, SE NEcesita, San Antonio 554, depto. 2o. v19

MUCHACHA PARA SERVICIO DE corta familia se necesita, Corrientes 4548. v20

MUCHACHO SE NECESITA PARA todo servicio de 13 á 15 años, Lima 424. v20

MUJER PARA LAVAR Y OTROS QUEhaceres, se necesita, Pino 2262, Belgrano.

MUCHACHA DE 11 A 18 años QUE YA haya estado colocada se precisa, R. Mitre 1738.

MATRIMONIO SE NECESITA, LA MUjer cocinera el marido peón de quinta, tratar de 12 á 1 p. m., Charcas 1630.

MUCHACHA DE 12 A 15 años PARA corta familia, se necesita, Charcas 1680 dep 12

MATRIMONIO SIN HIJOS PARA CASA de persona sola se precisa para el campo á 3 horas de la capital, Anchorena 1538.

MUCHACHAS DOS PRECISO PARA niñera y todo trabajo, California 1211, B. Norte.

MUCHACHA O SIRVIENTA PARA servicio de corta familia se necesita, Paraguay 2530.

MUCAMA BUENA SE NECESITA EN Flores, Condarco 494 esquina Avellaneda.

MUCHACHO SE NECESITA PARA TOdo servicio, Independencia 2636 de 8 á 10 a. m.

MUCHACHA DE 11 A 12 años SE NECEsita para pequeños servicios, Pavón 2464. v21

MUCHACHO DE 13 A 14 años NECESIto para todo quehacer, Independencia 1455.

SERVICIO DOMESTICO PEDIDO

MUCHACHA DE 13 A 15 años SE NEcesita para trabajo liviano, sin cama, Carlos Calvo 980.

MUCHACHO PARA pequeños TRABAjos, casa, comida y sueldo, de 12 á 2 p. m., se necesita, Méjico 3525.

MUCHACHA DE 12 A 14 años SE NECEsita para mandados y quehaceres de casa de corta familia, Garay 3110.

MUCHACHA O SIRVIENTA QUE SEA limpia se precisa para matrimonio solo, Carlos Pellegrini 1051, dep. 1.

MUCHACHA PARA QUEHACERES DE casa, se necesita, Rawson 636, entre Cuyo y Corrientes.

MUCHACHA DE 10 A 12 años SE PREcisa para pequeños mandados, C. Pellegrini 535 dep. 4 v20

MUCHACHA SE NECESITA PARA ayudar á los quehaceres domésticos de un matrimonio, buen trato, Humberto 1176.

MUCHACHA PARA TODO SERVICIO se precisa de 14 á 20 años, Azcuénaga número 1360. v21

MUCHACHA DE 13 A 15 años PARA ayudar á los quehaceres de corta familia se necesita, Belgrano 671.

MUCHACHO DE 14 A 16 años, CON recomendación, se necesita, B. Mitre 718.

MUCHACHA PARA POCO QUEHACER Y buen trato, se necesita, Humberto 1o. 2630.

MUCHACHO PARA MANDADOS Y EScritorio, se necesita, Jujuy 1222, á las 10 a. m.

MUCHACHA DE 15 A 18 años SE NEcesita para familia de tres personas, sueldo 35 $, Carlos Pellegrini 383.

MATRIMONIO FORMAL DE ALTA ITAlia, se necesita para servicio de familia, Boedo 868.

MUCHACHO de 14 á 16 años, SE NECEsita, Santiago del Estero 1142, inútil se presente si no tiene excelentes informes.

MUCHACHA, SUELDO 30 $, PARA MAtrimonio se necesita, Guemes 4476, Palermo.

MUCHACHA DE 14 A 16 años PARA EL servicio de corta familia, se necesita, Ayacucho 936.

MUCHACHA DE 15 A 18 años, PARA servicio de matrimonio, se necesita, Arenales 3735.

MUCAMA PARA LAVAR Y PLANCHAR, con cama, se precisa, Avenida de Mayo 1137.

MUCHACHA O señora DE EDAD NECEsítase en casa de dos personas Laprida 1596.

MUCHACHA DE 14 A 16 años PARA servicio de corta familia se necesita, Rivera 675.

MUCAMA DE COMEDOR DE BUENA presencia se necesita, Venezuela número 1651.

MUCHACHA SE NECESITA, DE 12 A 14 años para corta familia, Ayacucho 1145 dep. 8.

MUCHACHA O SIRVIENTA PARA matrimonio solo se precisa, San Juan número 3163. v19

MUCAMA CON BUENAS RECOMENdaciones que sepa planchar se necesita, Canning 2607. v19

MUCHACHA PARA MATRIMONIO SOLO se necesita sin cama, Humahuaca 732, dep. 1. v20

MUCHACHO de 13 á 14 años, PRESENtado por sus padres, se precisa, Talcahuano 1081. v20

MUCHACHO de 14 á 15 años, PRACTICO en el servicio doméstico, se necesita, Chacabuco 814. v19

MUJER FORMAL PARA TODO TRAbajo, se necesita, sin cama, casa inglesa, Chiclana 2844 cerca Garay. v19

MUJER PARA AYUDAR EN TALLER de planchado, debiendo ir á entregar, se necesita, Sadi Carnot 932. v21

MUCHACHA SE NECESITA PARA cuidar una nena, buen sueldo, Independencia 1408. v19

MUCHACHA PARA AYUDAR A LOS quehaceres, buen trato que no sea española se necesita, Maipú 865. v21

MATRIMONIO PARA EL CAMPO QUE entienda de quinta, se precisa. Belgrano 1130. v19

MUCHACHO PARA MANDADOS SE necesita, Ferrara 323, continuación de Lavalleja. v19

MUCAMA CON CAMA, QUE SEPA planchar y con buenos informes, se necesita, Cuyo 332. v19

MUCAMA PRACTICA Y RECOMENDAda, se necesita para matrimonio solo, Pueyrredón 861. v19

MUCHACHA O MUCHACHO DE 12 A 14 años para limpieza interna y mandados, se necesita, Independencia 2586. v20

MATRIMONIO ITALIANO SE NECESITA para el servicio de una corta familia, tratar de 8 á 10 a. m., solamente, Artes 264. v19

MUCHACHA DE 15 A 20 años SE NEcesita para acompañar dos niños al colegio y los quehaceres, sueldo 40 $, ocurrir 25 de Mayo 654. v20

MUCHACHA SE NECESITA DE 15 A 20 años, formal, para servicio de matrimonio solo, con cama, y bien recomendada Díaz Vélez 491. v20

MATRIMONIO, COCHERO Y COCINERA se necesita para pueblo cercano, es inútil presentarse si no son del oficio, tratar Guemes 4791.

MUCAMA O señorita SIN PRETENSIOnes que sepa cumplir con su obligación, se necesita, buen sueldo, tratar desde las 10, Rivadavia 3986. v20

MUCAMO Y MUCAMA PARA CORTO servicio, buen sueldo, se prefieren de color, presentarse de 11 á 1, restaurant Genovés, B. Mitre 1085.

MUCHACHO DE 13 A 14 años PARA servicio y mandados, se necesita, presentarse con los padres, después de las 8, B. Mitre 1427.

MUCHACHA DE 14 A 15 años PARA poco trabajo de matrimonio solo se precisa, Sud América 1175, frente al colegio, Flores.

MUJER O MUCHACHA, PARA EL servicio de matrimonio, sin hijos, con recomendaciones, Paraguay 3605, esquina Bulnes.

MUJER FORMAL Y ASEADA, QUE SEpa cocinar y servir, se necesita para matrimonio, no se quiere española, sueldo 50 $, Uruguay 344, Dep. H.

MUJER FORMAL DE UNOS 40 años, para servicio de corta familia necesítase con referencias, Gurruchaga 1218 esq. Rivera.

MUCAMA JOVEN, DE BUENA PREsencia, ciudad ó Banfield, para matrimonio solo, sueldo 40 $ se precisa, Méjico 2639, dep. 8.

MUCHACHA PARA AYUDAR A TODOS los quehaceres de corta familia, se necesita, ocurrir Pozos 125, de 8 a. m. á 12 p. m. v21

MATRIMONIO SIN HIJOS SE PRECIsa, la mujer para cocinar y otros quehaceres, al servicio de matrimonio solo, retribución $ 15 y pieza y comida, para el marido, Gazcón 1558, se prefiere italiano. v20

NECESITASE SIRVIENTA PARA TODO trabajo, Belgrano 2896. v20

Niñera SE PRECISA, VENEZUELA 1955

NECESITO UNA SIRVIENTA PARA TOdo trabajo, Ecuador 560.

Niñera CON RECOMENDACIONES, SE necesita, Libertad 1226.

Niñera SE NECESITA, FLORIDA 704.

Niñera DE 14 A 15 años, SE PRECISA, Bdo Irigoyen 1084.

NECESITO MUJER CON CHICA DE 10 años, para corta familia, Caseros 1682. v20

NECESITO MUCHACHA de 12 á 14 años para ayudar al servicio doméstico, C. Pellegrini 671. v21

Niñera IRLANDESA SE PRECISA, FORmal, con muy buenas recomendaciones, que sepa hablar bien español: tratar Callao 348, de 2 1/2 á 5 1/2. v20

Niñera FRANCESA O INGLESA DE 22 á 30 años, recomendada, para cuidar dos niños de corta edad, presentarse de 9 á 12 m. Ayacucho 344. v19

Niñera BIEN RECOMENDADA, BUEN sueldo para estar en Adrogué un mes más y después venir á la ciudad, necesito, E. Ríos 358. v19

PEON PARA COCINA DE FONDA SE necesita, Patricios 1600.

PEONCITO DE COCINA PRACTICO SE necesita, sueldo 20 $, Rivadavia 1157.

PEON DE COCINA PRACTICO SE NEcesita, Costa Rica 100.

PRECISASE UNA SIRVIENTA PARA todo trabajo, Lima 981.

PEON PARA COCINA SE PRECISA, Moreno 1700, almacén.

SE PRECISA MUCAMA DE COMEDOR, Tucumán 1516.

SE PRECISA UNA COCINERA, TUCUmán 1516.

SIRVIENTA CON CAMA SE NECESITA, Deán Funes 534.

SIRVIENTA RECOMENDADA SE PREcisa, Belgrano 2540.

SE NECESITA SIRVIENTA PARA TOdo servicio, Río Bamba 883.

SIRVIENTA SE NECESITA CON INFORmes Venezuela 3031, de 9 á 1. v20

SIRVIENTA QUE ENTIENDA DE COCIna, se precisa, Vicente López 137. v20

SE NECESITA SIRVIENTA, PARA TOdo trabajo, Sgo. del Estero 1745.

SIRVIENTA PARA TODO SERVICIO, SE precisa, C. Pellegrini 677.

SIRVIENTA RECOMENDADA, QUE SEpa cocinar se necesita, sueldo 40 $, Echeverría 3488.

SERVICIO DOMESTICO PEDIDO

SIRVIENTA SE NECESITA, PARA TOdo trabajo, Cangallo 3500.

SE NECESITA SIRVIENTA, LAPRIDA 1727. v21

SIRVIENTA SE NECESITA, B. MITRE 2339.

SIRVIENTA SE NECESITA, CANGALLO 1114.

SIRVIENTA PARA TODO SERVICIO, SE necesita, Alsina 1645.

SE PRECISA SIRVIENTA PARA TODO servicio, Rivadavia 3515.

SE NECESITA MUCHACHA DE 14 A 16 años, Garay 3863.

SIRVIENTA SUELDO 35 $ SE NECEsita, Cuyo 1820.

SE NECESITA MUCHACHA DE 15 A 17 años para todo servicio, Callao 579.

SIRVIENTA PARA CORTO SERVICIO, necesito, Boedo 63.

SE PRECISA SIRVIENTA PARA TODA trabajo, Alsina 1060, dpto. 8.

SIRVIENTA JOVEN SE NECESITA, AV. de Mayo 1077.

SIRVIENTA ASEADA PARA TODO SERvicio y cocina, Defensa 1515.

SE PRECISA UNA SIRVIENTA, CARLOS Pellegrini 779.

SIRVIENTA QUE ENTIENDA ALGO DE cocina se precisa, Lorea 147.

SIRVIENTA PARA TODO TRABAJO SE necesita Ecuador 1162.

SE PRECISA SIRVIENTA, PICHINCHA 1035.

SIRVIENTA SE PRECISA PARA TODO trabajo, familia alemana, Gallo 1261.

SIRVIENTA QUE ENTIENDA DE COcina se necesita, Arenales 2464.

SIRVIENTA QUE COCINE SE NECESIta, Castro Barros 236.

SIRVIENTA SIN CAMA, SE PRECISA, Rioja 1007, buen sueldo.

SIRVIENTA SE PRECISA, BUEN SUELdo, Venezuela 1411.

SIRVIENTA FORMAL PARA MATRImonio se necesita, Yatay 77. v21

SE NECESITA MUCHACHO DE 12 A 14 años, Pavón 2269. v20

SE NECESITA UNA SIRVIENTA, JUJUY 1373.

SIRVIENTA FORMAL SE NECESITA, B. Mitre 1225.

SIRVIENTA QUE SEPA ALGO DE COcina se necesita, Corrientes 1878.

SE NECESITA PEON DE COCINA, CANgallo 1098.

SIRVIENTA QUE SEPA COCINAR, SE necesita, B. Mitre 1960.

SE NECESITA UN SIRVIENTE PORTEro para consultorio, Olavarría 810.

SIRVIENTA ITALIANA, SOLA, CON cama necesito, Brasil 794.

SIRVIENTA SE NECESITA PARANA número 1072, buen sueldo, 70 $.

SIRVIENTA SE NECESITA QUE SEPA cocinar, con cama, Victoria 3630.

SE NECESITA UNA MUCHACHA DE 13 á 15 años, Pichincha 111. v20

SE NECESITA AMA DE LECHE, INDEpendencia 2029. v20

SE NECESITA MUCHACHA CON CAMA de 12 á 14 años, Díaz Vélez 861.

SIRVIENTA PARA TODO TRABAJO, SE precisa, Uruguay 848 v20

SE NECESITA UNA MUCAMA DE PROfesión Suipacha 859. v20

SE NECESITA UNA SIRVIENTA, ALSIna 2424. v20

SIRVIENTA SE NECESITA, VICTORIA 2747.

SIRVIENTA O SIRVIENTE PARA TODO servicio, se necesita, Lima 1141.

SIRVIENTA SE NECESITA FORMAL, Y con cama, Corrientes 4145. v20

SIRVIENTA DE 14 O 15 años SE NECEsita, Castelli 314, dep. 2.

SE NECESITA MUCHACHA JOVEN para matrimonio, Charcas 3778. v21

SIRVIENTA PARA TODO TRABAJO, SE necesita, Azcuénaga 736.

SIRVIENTA CON CAMA QUE SEPA COcinar se necesita, Victoria 2705. v20

SE NECESITA UNA MUJER, PARA LAvar y planchar, con cama, Moreno 1921.

SIRVIENTA QUE SEPA COCINAR, SE necesita, Cangallo 949, altos.

SIRVIENTA PARA TODO SERVICIO, para corta familia, se necesita, Ombú 235.

SIRVIENTA PARA TODO SERVICIO, con cama, se precisa, Serrano 2421.

SIRVIENTA SE NECESITA PARA MAtrimonio solo, Chile 1176.

SIRVIENTA SE NECESITA PARA TOdo servicio Lavalle 2229.

SIRVIENTA JOVEN PARA TODO SERvicio, se necesita, Piedras 1020.

SIRVIENTA SE NECESITA VILLARINO y Sta. Adelaida, almacén, Barracas.

SE NECESITA UNA MUCHACHA DE 14 á 15 años, recién venida, Sojer 730.

SIRVIENTA JOVEN SE NECESITA, calle Belgrano 2171.

SE PRECISA SIRVIENTA PARA TODO trabajo Cangallo 1334 al 1336.

SIRVIENTA SE NECESITA, AGUERO 406.

SIRVIENTA JOVEN SE NECESITA, calle Treinta y Tres 983.

SIRVIENTA FORMAL SE NECESITA, sin cama B. de Irigoyen 358.

SIRVIENTA SE PRECISA, PUEYRREdón 1135. v19

SIRVIENTA PARA MATRIMONIO SOLO se necesita, Colombres 178. v20

SIRVIENTA QUE SEPA COCINAR SE necesita, San José 1945. v19

SIRVIENTA SE PRECISA PARA POCA familia, Bogotá 2150, Flores. v20

SE NECESITA UNA COCINERA, Europa 224. v19

SE NECESITA UNA SIRVIENTA, buen sueldo y trato, Tucumán 1059. v22

SIRVIENTA QUE SEPA COCINAR SE necesita, corta familia, Pasco 276. v19

SIRVIENTA JOVEN, SIN CAMA, SE precisa, Rivadavia 1735. v20

SE NECESITA MUCHACHA PARA MAtrimonio solo, Colombres 883. v19

SIRVIENTA BUENA SE PRECISA, Uruguay 362. v19

SE PRECISA UNA MUCHACHA, VIAmonte 1756. v19

SIRVIENTA PARA TODO TRABAJO NEcesito, Independencia 1616. v19

SIRVIENTA QUE ENTIENDA DE COcina, se necesita, Cuyo 2533. v19

SIRVIENTA JOVEN SE NECESITA, Méjico 2631. v19

SIRVIENTA SE PRECISA, LAVALLE 2871. v24

SE NECESITA COCINERA CON CAMA, Azcuénaga 1438. v19

SE NECESITA MUCHACHO PARA mandados, Rivadavia 5565. v19

SIRVIENTA QUE SEPA ALGO DE COcina, se precisa, Arevalo 1844. v19

SE NECESITA SIRVIENTA, PARA TOdo trabajo, Paraguay 2669. v19

SE NECESITA SIRVIENTA QUE ENtienda algo de cocina, Colombres 1155. v19

SIRVIENTA PARA CORTA FAMILIA, se precisa, sueldo 30 $, Malabia 2438. v19

SE PRECISA SIRVIENTA PARA TODO trabajo, sueldo 30 $, Chacarita 2580. v20

SASTRES DE TINTORERIA SE NECEsitan, Cerrito 560, tintorería París. v21

SIRVIENTA RECOMENDADA, PARA corta familia se necesita, Gurruchaga 1606 v20

SIRVIENTA PARA EL SERVICIO DE 2 personas se necesita, Güemes 3513. v19

SIRVIENTA QUE ENTIENDA ALGO DE cocina ó muchacho preciso, Cuyo 1454. v19

SIRVIENTA SE NECESITA PARA TODO trabajo, se paga bien, Caseros 3768. v19

SIRVIENTA PARA TODO TRABAJO, SE precisa, Santiago del Estero 1410. v20

SIRVIENTA JOVEN Y SERIA, PARA corta familia, 25 $, Jujuy 1129. v20

SE PRECISA COCINERA FORMAL, CON cama, con recomendación, Chile 1152. v20

SIRVIENTA JOVEN, FORMAL PRECIso para servicio de corta familia, Oro 2377.

SIRVIENTAS SE NECESITAN DOS QUE entiendan de quehaceres domésticos, Solís 1672, de 7 á 11 a. m.

SIRVIENTA PARA MATRIMONIO SOLO se necesita, informes 25 de Mayo 221, de 9 á 11 a. m.

SE PRECISA UNA MUJER FORMAL que sepa algo de cocina, con cama, para familia inglesa, Mansilla 1044. v20

SIRVIENTA ITALIANA PARA EL campo, se necesita, con recomendaciones, dirigirse Tucumán 327.

SIRVIENTA PRACTICA PARA TODO trabajo se necesita, Morón 3351, Floresta, sueldo 40 $. v20

SIRVIENTA PARA QUEHACERES SE precisa en Martínez, F. C. C. A., sueldo 35 pesos, informes jefe de la estación.

SIRVIENTA RECOMENDADA PARA corta familia, con cama, se necesita, Lima 1035.

SIRVIENTA SE NECESITA, SE TOMA aunque tenga chico de pecho, Charcas 3778. v20

SE NECESITA UNA SIRVIENTA PARA todo servicio para matrimonio, Rivera Indarte 544, Flores.

SE NECESITA SIRVIENTA QUE SEPA algo de cocina, corta familia, Unión 2236

SERVICIO DOMESTICO PEDIDO

SIRVIENTA PARA CORTA FAMILIA, se necesita de 8 á 11, Suipacha 512.

SIRVIENTA SE PRECISA, SUELDO 40 pesos Ecuador 1345.

SIRVIENTA QUE ENTIENDA UN POCO de cocina, no necesita lavar ni planchar, se precisa, Independencia 3488. v21

SE NECESITA UNA CHICA DE 13 A 13 años, para servicio, buen sueldo, Guardia Vieja 651. v22

SE NECESITA SIRVIENTA GENERAL, con cama, sueldo 30 á 35 $, Guayanas 470.

SE PRECISA COCINERA SOLA O CASAda, se prefiere española, Rivadavia 1945. v20

SIRVIENTA PARA CUIDAR CHICOS Y ayudar en los quehaceres de casa necesito, Corrientes 4135. v21

SIRVIENTA FORMAL SE NECESITA para todo servicio, sin cama, Callao núm. 58.

SIRVIENTA SE NECESITA CON CAMA para todo servicio de familia, sueldo 35 $, Moreno 2085.

SE NECESITA LAVANDERA Y UNA niñera que no sea española, Libertad número 146.

SIRVIENTA QUE SEPA COCINAR, SE necesita para matrimonio solo, Carlos Pellegrini 1051.

SIRVIENTA PRACTICA EN LA COCINA se necesita bien recomendada, sueldo 40 $, tratar de 9 á 12, Lavalle 869.

SE NECESITA SIRVIENTA JOVEN PAra todo trabajo, menos cocinar, B. Mitre 1436.

SIRVIENTA PARA TODO SERVICIO de corta familia, se precisa, Cabrera 3008, pagase buen sueldo. v20

SIRVIENTA JOVEN PARA TODO SERvicio, con cama, se necesita Victoria 3160.

SIRVIENTA SE NECESITA UNA QUE entienda algo de cocina, presentarse Méjico 2292.

SIRVIENTA PARA TODO TRABAJO, que sepa cocinar, se necesita, California número 1211, B. al Norte.

SIRVIENTA SE NECESITA QUE entienda de cocina, y lavar ropa para corta familia, Arenales 2556.

SE NECESITA niñera, ES INUTIL PREsentarse sin recomendaciones, Viamonte 2076.

SIRVIENTA ITALIANA SE PRECISA para corta familia sin chicos, Rivadavia 2273.

SIRVIENTA QUE ENTIENDA DE COcina, corta familia, buen trato sin cama Corrientes 2164. v20

SIRVIENTA SE NECESITA PARA CORta familia, que sepa algo de cocina, Sgo. del Estero 966.

SE PRECISA SIRVIENTA PARA TODO trabajo, casa corta familia, Victoria 1438, dep. 12.

SE PRECISA MUCAMA CON CAMA Y buenas recomendaciones, Lima 434, tratar de 1 á 2 p. m.

SIRVIENTA SE NECESITA PARA CORta familia, tratar después de las 9 a. m., B. Mitre 2432.

SIRVIENTA SE PRECISA PARA IR AL campo, se le pagará buen sueldo, Caseros 471.

SIRVIENTA PRECISASE PARA familia alemana, buen sueldo, trato familiar, Cuyo 1347.

SIRVIENTA PARA CASA DE FAMILIA, se necesita, Rawson 635, entre Cuyo y Corrientes.

SERENO CON BUENOS INFORMES Y bien recomendado, práctico para hotel, se precisa, Cangallo 962.

SE NECESITA SIRVIENTA PARA TOdo servicio menos cocinar, Rivera Indarte 83, altos, Flores.

SIRVIENTA QUE SEPA LAVAR Y planchar, se necesita, Cuyo 1736, de 10 á 12 a. m.

SE NECESITA SIRVIENTA, QUE SEPA cocinar, poca familia y poco trabajo, Rioja 890, altos.

SE NECESITA MUCHACHO O MUCHAcha, para todo trabajo, Estados Unidos 741.

SE PRECISA MUCHACHA, DE 16 A 18 años, para matrimonio solo, se exige recomendación, Victoria 2052. v20

SE PRECISA UN MUCHACHO, PARA servicio de mesa y limpieza de patios, Azcuénaga 714. v20

SIRVIENTA PARA CORTA FAMILIA, se necesita, Avenida de Mayo 1366. 3er. piso, izq.

SE NECESITA SIRVIENTA PARA corta familia, tratar de 8 á 12 m., S. Juan 2771.

SIRVIENTA JOVEN CON CAMA Y REcomendaciones, se necesita, para 3 personas, Independencia 2050.

SIRVIENTA QUE ENTIENDA DE COCIna y con cama se necesita, San Juan 1525.

SE NECESITA SIRVIENTA CON CAMA para todo trabajo, sueldo 30 á 35 $, Río de Janeiro 1300.

SIRVIENTA QUE ENTIENDA ALGO DE cocina, para corta familia, se necesita, Corrientes 1302.

SE NECESITA SIRVIENTA MUCAMA PARA TODO trabajo, sin pretensiones, Alsina 1743, dep. 4. v20

SIRVIENTA JOVEN RECOMENDADA se precisa matrimonio solo, Alberti 956, altos.

SIRVIENTA PARA TODO TRABAJO SE necesita, casa de familia inglesa, Gral. Hornos 589, de 9 á 12. v21

SIRVIENTA PARA LAVAR Y PLANchar, y mucama necesito, Montes de Oca 1728.

SIRVIENTA QUE ENTIENDA DE COcina, para tres personas mayores buen sueldo, se precisa, Jujuy 224.

SIRVIENTE SE NECESITA, PARA TOdo trabajo de corta familia, Ayacucho 1045 dep. 8.

SE PRECISA UNA MUCHACHA, CON cama, de 16 á 18 años, para corta familia, Almirante Brown 809.

SIRVIENTA DE 15 A 17 años, PARA corta familia extranjera se precisa, Isabel la Católica 1250.

SIRVIENTA PARA TODO SERVICIO de corta familia, que sepa cocinar, se necesita Córdoba 2381. v19

SIRVIENTA SE PRECISA, MUJER formal, para servicio de señora sola, Río Bamba 40. v20

SE PRECISA MUCHACHA DE 12 A 14 años para aprendiza modista de vestidos, A. de Mayo 1077. v19

SIRVIENTA PARA TODO SERVICIO menos cocina, se precisa, Liniers 339, casa 1. v19

SIRVIENTA FORMAL QUE SEPA COcinar precisa matrimonio solo, Rivera 1211. v19

SE PRECISA MUCHACHA DE 14 A 16 años, para servicio de señorita sola, Catamarca 911. v19

SIRVIENTA SE NECESITA PARA CORta familia, que entienda de cocina, Río Cuarto 1381. v19

SIRVIENTA FORMAL SE PRECISA para el servicio de corta familia, buen trato, Boedo 525. v19

SIRVIENTA JOVEN SE PRECISA CON buenas referencias, San Lorenzo 330, Maldonado. v19

SE NECESITA MUCHACHA DE 14 A 16 años, en casa de corta familia, Acevedo 583. v20

SIRVIENTA QUE ENTIENDA ALGO DE cocina se necesita en familia alemana, Pampa 2819. v20

SIRVIENTA PARA TODO TRABAJO SE necesita una para corta familia, Bebedero 2559, en Belgrano. v19

SIRVIENTA QUE ENTIENDA DE COcina, buen sueldo, se precisa, Serrano 2310. v19

SE PRECISA UNA MUCHACHA DE 14 á 16 años, para el servicio de un matrimonio solo, Cevallos 270. v19

SE NECESITA SIRVIENTA PARA FAmilia corta, inglesa, 3 de Febrero 1870, Belgrano. v19

SIRVIENTA JOVEN PARA MATRIMOnio se necesita, Tucumán 1469, 1er. piso. v20

SIRVIENTA SE NECESITA PARA MAtrimonio solo, calle 3 de Febrero 159 (entre Dorrego y Leones. v19

SIRVIENTA QUE ENTIENDA COCINA, con cama, se precisa se prefiere argentina, Cuyo 2407. v19

SIRVIENTA CON RECOMENDACIONES, que sepa algo de cocina, se precisa, Belgrano 1650. v19

SE NECESITA AMA CON LECHE DE 3 ó 4 meses, para criar en su casa Formosa 531. v20

SE NECESITA MUCAMA DE COMEDOR ocurrir Arenales 1908, de 10 a. m. á 3 p. m. v20

SIRVIENTA O MUCHACHA PARA TOdo trabajo, buen sueldo, se necesita, Río Cuarto 1040. v19

SIRVIENTA JOVEN SE NECESITA CON recomendaciones para corta familia, Carlos Pellegrini 520. v19

SIRVIENTA PARA TODO SERVICIO SE necesita, Tramway é Hidalgo, "La Aurelia" Caballito. v19

SIRVIENTA DE 14 A 16 años SE PREcisa para corta familia, presentarse Cuyo 4464, Almagro. v19

SIRVIENTA PARA SERVICIO DE CORTA familia, que entienda de cocina, buen sueldo necesito, P. Unidas 4145. v19

SE PRECISA SIRVIENTA, PARA TODO trabajo, que entienda de cocina, sueldo 45 pesos, Charcas 1250. v19

SE NECESITA MUCHACHA PARA PEqueños quehaceres, Boyacá 975, Flores. v19

SIRVIENTA PARA TODO TRABAJO, que sepa cocinar, con recomendaciones, se necesita para matrimonio, Lima 1471.

SERVICIO DOMESTICO PEDIDO

SIRVIENTE JOVEN QUE SEPA COCInar, con recomendaciones, se necesita, Oro 2486, Palermo, de 9 en adelante. v21

SE NECESITA SIRVIENTA CON BUEnas recomendaciones, que sepa cocinar para corta familia, buen sueldo Paraná número 280 2o. piso.

SE NECESITA COCINERA PARA COCIna sencilla y planchar ropa lisa, con recomendaciones, General Guido 384, italiana ó argentina.

SE PRECISA SIRVIENTA FORMAL QUE sepa cocinar para matrimonio solo, buen sueldo, presentarse Hotel del Congreso, Callao y Rivadavia, de 8 á 9 a. m. v21

SIRVIENTA SE NECESITA PARA CORta familia, que entienda algo de cocina, $ 25 de sueldo y buen trato, Santiago del Estero 1137. v21

SE NECESITA SIRVIENTA JOVEN con recomendaciones para corta familia inglesa, en Villa Devoto, ocurrir 25 de Mayo 81, escritorio 12, de 11 á 12.

SIRVIENTA SE NECESITA PARA TODO trabajo, inútil presentarse sin recomendaciones, tratar Lavalle 2046, dep. 6, de 10 a. m. en adelante.

SIRVIENTA O MUCAMA PARA TODO trabajo de tres personas, menos cocina y planchado, con recomendaciones se necesita, Carlos Calvo 1663. v20

SE NECESITA SIRVIENTA QUE SEPA cocinar y ayudar otro trabajo de corta familia, San Julian 3063, Flores y Santa Rita. v19

SIRVIENTA JOVEN SE PRECISA PARA corta familia, sueldo hasta 35 pesos, un día franco por semana Chivilcoy 470, Floresta. v19

SIRVIENTA PARA TODO TRABAJO que sepa cocinar recomendada, para Banfield, se precisa, sueldo 40 $, tratar Salta 1138. v19

Señora SOLA CULTA ITALIANA FRANcesa ó inglesa conociendo bien el piano y ramos generales se necesita para atender señorita y dos niños. Por carta solamente á Marco Brughera Bolsa Comercio ciudad. v28m

SIRVIENTA FORMAL PRACTICA PAra todo servicio y que sepa cuidar una criatura de corta edad se necesita en casa de familia alemana; presentarse de 8 á 12 m. Inútil sin buenas recomendaciones. Juramento 3085, Belgrano. v20

SIRVIENTA PARA TODOS LOS QUEHAceres de casa se precisa para corta familia extranjera, se abona tranvía. Guayanas 925, tranvías 95 96 deja á media cuadra de la casa.

TUCUMAN 2270 NECESITO SIRVIENTA aseada, que ayude en todos los trabajos.

SERVICIO DOMESTICO OFRECIDO

AMA DE LECHE SE OFRECE PARA criar en su casa Gutiérrez 3965. v19

AMA SE OFRECE CON LECHE DE 8 meses, buena, Esmeralda 662, pieza 16.

AMA SE OFRECE, LECHE DE DOS meses, Junín 1628.

AMA SE OFRECE PARA CRIAR EN SU casa, Almagro 333.

AMA SE OFRECE, LECHE FRESCA Y abundante, Santiago del Estero 1036.

AMA VASCA SE OFRECE PARA CRIAR en su casa, con leche fresca de 5 meses Almagro 765. v19

AMA PRIMERIZA, LECHE DE 4 MEses, desea chico para criar en su casa, Mansilla 726. v19

AMA española, SE OFRECE PARA criar un chico en su casa, leche de 8 meses, San Juan 1266, p. 32. v19

AMA JOVEN SE OFRECE PARA DAR pecho tres ó cuatro veces al día, Perú 1068. v20

AYUDANTE DE COCINA DE 48 años, se ofrece práctico, Paseo Colón 1221, Antonio F., sabe cocinar.

AMA SE OFRECE CON LECHE DE 6 meses, con certificado de la Asistencia Pozos 1160.

AMA SE OFRECE PARA CIUDAD O campo, leche abundante, de 3 meses, precio módico, Constitución 2140.

ACOYTE 184 SE OFRECE UNA SIRvienta para todo servicio, italiana de 19 años.

AMA CON ABUNDANTE LECHE DE 20 días, para criar en su casa, se ofrece, California 321. v21

AMA SE OFRECE PARA CRIAR EN SU casa, leche de un mes y medio, Vicente López 630. v21

AMA PRIMERIZA SE OFRECE, ESPAñola, de 20 años de edad, para criar en su casa, Avellaneda 232 Caballito.

AMA SE OFRECE, ITALIANA, LECHE de un mes para criar afuera ó en su casa, Avenida Díaz 2133, Flores, entre Carabobo y Bonifacio. v21

AMA VASCA CON LECHE FRESCA, buena presencia y buenas recomendaciones se ofrece, Tacuarí 154, U. T. 2668, Lima. v20

AMA FORMAL SE OFRECE PARA criar un chico en su casa á mamadera ó despechado, matrimonio sin hijos, Garay 131 pieza 4. v21

ATENCION! SE OFRECE SIRVIENTA muy limpia y formal, para corta familia, desea pieza para el marido, Cerrito 171.

AMA SE OFRECE CON LECHE FRESca de un mes, buena y reconocida por la Asistencia Pública, de buena familia, Matheu 1178. v20

BUENA COCINERA desea ENCONTRAR trabajo del oficio, Libertad 437.

BUENA PLANCHADORA DE ROPA DE señora se ofrece para casa particular, Junca 2022.

COCINERA PRACTICA, SE OFRECE, Paseo Colón 849.

COCINERA GENOVESA, JOVEN DE profesión, se ofrece, B. Mitre 2309. v20

COCINERA CON RECOMENDACIONES, se ofrece, Cerrito 135.

COCINERA Y MUCAMA SE OFRECEN con buenos informes, Paso 58.

COCINERA PARA CORTA FAMILIA, SE ofrece, San José 115.

COCINERA BUENA SE OFRECE, SABE de postres Victoria 2771.

COCINERA PARA COCINA SENCILLA, formal, se ofrece, Loria 742. v20

COCINERO español SE OFRECE PARA hotel ó casa particular, Alberti 9.

COCINERA SE OFRECE, ARGENTINA, sola, Montevideo 1151.

COCINERA SE OFRECE MEJICO 1156, al fondo.

COCINERA SE OFRECE CON UN CHICO de 5 años, Constitución 3286. v19

COCINERA SE OFRECE SABE BIEN su obligación, Azcuénaga 1926. v19

COCINERA SE OFRECE PARA CASA particular, San José 1848. v19

COCINERA O MUCAMA SE OFRECE, Chile 1365. v19

COCINERA PRACTICA española SE ofrece recomendada, Salta 1231 pieza 36

COCINERA BUENA Y UNA MUCAMA españolas se ofrecen, Viamonte 1073 v19

COCINERA SE OFRECE CON UN chico, para cocina sencilla, Esmeralda 66., pieza 15.

COCINERA ITALIANA JOVEN Y ASEAda se ofrece para matrimonio solo ó persona sola, Guardia Vieja 499.

COCINERA DE PROFESION, VASCOespañola, se ofrece, Guatemala 1617, Palermo.

COCINERA FRANCESA, SE OFRECE cocina sola ó todo servicio de corta familia Gallo 1010, dep. 8. v20

COCINERO SE OFRECE REPOSTERO de oficio sin pescado recomendado Uruguay 900, J. B. R.

COCINERA DE PROFESION Y REPOSTera sueldo 60 $ con buenas recomendaciones se ofrece Libertad 50. v20

COCINERA JOVEN ARGENTINA SE ofrece para corta familia Cangallo 2035 pieza 7. v20

COCINERA JOVEN ARGENTINA SE ofrece para corta familia, Cangallo 2035, pieza 7 v20

COCINERA SE OFRECE PARA COCINA sencilla ó niñera, recomendada, Junín 1510. v20

COCINERA ITALIANA, DE PROFESION, recomendada, se ofrece para corta familia y decente, Pavón 2720 v19

COCINERO español SE OFRECE PARA familia, conoce la cocina francesa, buenas recomendaciones Venezuela 1468, pieza 29. v20

COCINERA Y PARA TODO TRABAJO de matrimonio solo ó personas mayores, con una niña de 9 años se ofrece Moreno 1656. v20

COCINERO JOVEN Y CON BUENAS recomendaciones se ofrece para casa de corta familia, por carta á A. B., San Luis 3200. v20

COCINERA española SE OFRECE SIN cama, para casa de pensión, práctica, ó casa de familia, Rincón 259, al fondo. v20

COCINERA Y MUCAMA DE ADENTRO, se ofrecen para corta familia, desean colocarse juntas con buenas referencias, dirigirse Victoria 740, de 9 á 12 a m. v19

HOMBRE FORMAL DESEA COLOCARse como portero ó guardián, con buenas recomendaciones, Corrientes 1385, al encargado. v19

HOMBRE FORMAL, SERIO SE OFREce para portero, apuntador ó cobrador ó cuidar escritorios, con buenos certificados, por carta á Barrios, poste restante, capital. v19

JOVEN DE 22 años SE OFRECE PARA portero de hotel; por carta Carlos Calvo 220, á F. T.

JOVEN PARA niñera O MUCAMA, SABE de todo un poco, se ofrece, con buena recomendación, Azcuénaga 483 v21

JOVEN española SE OFRECE PARA COcinera ó mucama, tiene buena presencia se prefiere en casa de corta familia, Pavón 1857.

JOVEN SE OFRECE PARA PORTERO, cochero ó otro trabajo decente, tiene buenos certificados, español, de 23 años, Lafuente 437. Flores. v20

SERVICIO DOMESTICO OFRECIDO

LAVANDERA SE OFRECE, SANTIAGO del Estero 1481.

MUCAMA SE OFRECE PARA CASA DE pensión ú hotel, Rodríguez Peña 46.

MUCAMA O niñera SE OFRECE, RIVAdavia 3747.

MUCAMA SE OFRECE, CON RECOMENdaciones, Cevallos 1023.

MUCAMA O niñera DE BUENA PREsencia se ofrece, Misiones 43, pieza 10.

MUCAMA SE OFRECE CON INFORMES Montevideo 643.

MUJER FORMAL PARA TODO TRAbajo se ofrece, Victoria 1376, pieza 1.

MUCAMA SE OFRECE, DEFENSA 1242, á M. O. v20

MUCAMA SE OFRECE, PAVON 2945. v20

MUCAMA SE OFRECE CON RECOMENdaciones, Lorea 523, pieza 4.

MUCAMA DE ADENTRO niñera O LAvandera se ofrece, Salta 370.

MOCITO SE OFRECE PARA COMEDOR y mandados, Brasil 1601.

MUCAMA O niñera SE OFRECE, SABE su obligación, Moreno 1656. v21

MUCAMA SE OFRECE PARA CORTA familia, Bmé. Mitre 2589 v19

MUCAMA PARA TODO TRABAJO SE ofrece, Perú 1067. v19

MUCAMA O SIRVIENTA SE OFRECE, tres Esquinas 1072. v19

MUCAMA SE OFRECE CON RECOMENdaciones Carlos Calvo 220. v19

MUCAMA vasco-española SE OFRECE, sabe su obligación, Pozos 1063, E. C. v19

MUCAMA DE ADENTRO, RECOMENDAda, se ofrece para familia distinguida, Paraguay 944. v19

MUCAMA JOVEN DE BUENA PRESENcia española se ofrece, Cochabamba 1034. v19

MATRIMONIO JOVEN español SE ofrece, ella cocinera buena él portero, calle Viamonte 1073. v19

MATRIMONIO ITALIANO PIAMONTES, él cochero y ella cocinera, para casa particular, se ofrece, Añasco 1230. v19

MATRIMONIO SE OFRECE ELLA MUcama y el portero ó cualquier otro trabajo, P. Colón 849. v19

MUCHACHA JOVEN española, se ofrece para mucama ó niñera de corta familia, dirigirse, Suipacha 1116. v19

MOZO O MUCAMO PARA FONDA O portero práctico y con recomendaciones se ofrece, dirigirse Reconquista 1094. v20

MUCAMA O niñera, O PARA MATRIMOnio solo, pocos quehaceres, se ofrece, Buen Orden 1342.

MADRE E HIJA JUNTAS, DESEAN COlocarse de cocinera y mucama Talcahuano 54.

MUCHACHO SE OFRECE PARA MANdados de sastrería bien práctico, Méjico 1166, pieza 20, con recomendaciones

MUCAMA O niñera JOVEN SE OFREce, con informes, sabe su obligación, Rioja 178.

MUCHACHA DE 18 años SE OFRECE, para corta familia, es práctica, Martín García 234.

MUCHACHO español de 17 años, SE ofrece para cualquier trabajo, Montevideo 1064 pieza 9.

MUCAMA DE ADENTRO SE OFRECE de buena presencia sabiendo cumplir con su obligación, Pueyrredón 873. v20

MUCHACHO español DE 18 años OFRÉcese con buenas recomendaciones para cualquier trabajo, Santiago del Estero 1493.

MUCAMA DE ADENTRO, SE OFRECE, sabiendo planchar, para corta familia, San José 715.

MUCAMA CON RECOMENDACIONES, se ofrece para matrimonio ó corta familia Moreno 1417. v20

MUCAMA DE COMEDOR SE OFRECE ó de adentro no plancha Ayacucho número 1237, sueldo 30 $.

MUCAMO SE OFRECE PARA CASA FAmilia, con recomendaciones, por carta ó personal, Arenales 1951. v21

MUCAMA Y COCINERA CON RECOmendaciones se ofrecen, Victoria 2054, pieza 19.

MATRIMONIO SOLO SE OFRECE PARA cuidar casa de familias que se ausentan, buenas garantías, Reconquista 658. v19

MUCAMO FRANCES 28 años, SE OFREce con las mejores recomendaciones para hotel ó pensión de artista, dirigirse Carlos Pellegrini 358. v25

MATRIMONIO JOVEN SIN HIJOS, SE ofrece ella mucama él portero ú otros quehaceres, se colocan juntos, buenas referencias, Uruguay 790. v20

MATRIMONIO SE OFRECE LA señora mucama de adentro, entiende de plancha de almidón, el esposo mucamo de profesión, Defensa 544, dept. 6. v19

MATRIMONIO ITALIANO SE OFRECE él cocinero y ella ayudanta, para estancia ó ciudad con una niña, poste restante P. D. 1884. v20

MATRIMONIO SE OFRECE PARA CAsero con recomendaciones, tratar en casa de los mismos señores, por correo M. C. de T. Uruguay 1175. v20

MATRIMONIO MILANES, SOLO, RECOmendado se ofrece, ella mucama, sabe coser, planchar, zurcir, cocinar, él cochero caballerizo quinta ó jardín, Lima 1256.

MATRIMONIO JOVEN, madrileño, SE ofrece él sabiendo bien escribir y contabilidad y ella buena mucama, Paraguay 5171. v20

MATRIMONIO SE OFRECE PARA CASA honrada, ella cose y plancha y él apto para todo trabajo, los dos saben leer y escribir y son honrados y serios, Moreno 1656.

MUCHACHA FORMAL Y TRABAJADOra se ofrece para el servicio de matrimonio solo ó casa de corta familia, Venezuela 3028. v20

MUJER CON CHICO DE 4 años SE ofrece para ayudar á los quehaceres de casa, con buenas recomendaciones, el marido come y trabaja afuera, Alsina 654. v21

MATRIMONIO VASCO, JOVEN, DE buena presencia, con buena recomendación, se ofrece para cualquier trabajo con preferencia mucamos, también van al campo, Esmeralda 971.

MATRIMONIO FRANCES CON REFErencias se ofrece para hotel ó casa amueblada, él como portero ó todo trabajo y ella para la cocina ó ropa, sabe coser y planchar, Cangallo 1534.

MATRIMONIO español, SIN HIJOS, RE-cién venidos y bien recomendados, desean casa de familia respetable como cocinera y él como portero ó quehaceres internos, dirigirse Rojas 46. v19

MUCAMO JOVEN MUY FORMAL CON inmejorables informes se ofrece para comedor ó particular, tiene excelente ropa, para el servicio, por carta ó personalmente á Manuel L., Chile 1032. v19

MATRIMONIO ITALIANO SE OFRECE para ciudad ó campo, el hombre como dependiente empleado de escritorio portero ó cualquier otra ocupación decente, la señora para la cocina, lavado y planchado, ó todos los quehaceres, por carta á M. S., Culpina 442, Flores.

Niñera SE OFRECE DE 16 años, CON recomendaciones Belgrano 2721. v19

Niñera O MUCAMA CON MUY BUENAS recomendaciones, se ofrece, Cochabamba 1005.

PEON MEDIO COCINERO SE OFRECE para la ciudad, Venezuela 1468, p. 25.

PEON SE OFRECE PARA CASA PARticular como portero tiene buenas recomendaciones y buena ropa, Santa Fe número 3888.

SE OFRECE SIRVIENTA PARA TODO trabajo, Alsina 1982. v20

SIRVIENTA JOVEN, SE OFRECE PARA corta familia, Cuyo 1450.

SE OFRECE MUCHACHO DE 17 A 18 años Córdoba 941.

SIRVIENTA Y MUCAMA SE OFRECE, Alsina 1349, pieza 27.

SE OFRECE MUCHACHO PARA MANdados ó limpieza, Loria 91.

SE OFRECE UNA MUCAMA PARA TOdo trabajo, Santa Fe 1432, p. 4

SE OFRECE SIRVIENTA PARA CORTA familia, Victoria 1808.

SIRVIENTA PARA TODO TRABAJO se ofrece Méjico 1156, al fondo

SIRVIENTA ARAGONESA SE OFRECE, Sgo. de Estero 1950. v20

SE OFRECE MUCHACHA PARA TODO servicio Guise 205. v20

SE OFRECE LAVANDERA PARA SU casa ó afuera, Potosí 3729, María.

SIRVIENTA QUE ENTIENDE DE COCIna se ofrece Cerrito 135.

Señora SE OFRECE ENTIENDE ALGO de cocina Cuyo 4124.

SIRVIENTA española SE OFRECE Chile 1253 pieza 12.

SIRVIENTA SE OFRECE PARA TODO trabajo Alsina 1349, pieza 7. v20

SE OFRECE MUCHACHA, PARA TODO servicio, Las Heras 1079, p. 29.

SE OFRECE SIRVIENTA PARA MUCAma ó niñera, San Juan 1551.

Señorita OFRECESE PARA TODO trabajo, Colombres 277.

Señora PARA CUIDAR UN CHICO, SE ofrece, Paraguay 1481 v20

SE OFRECE MUCHACHA JOVEN PARA niñera ó matrimonio Salta 680.

SIRVIENTA O MUCAMA SE OFRECE, Santa Fe 145, pieza 13.

SIRVIENTA FORMAL SE OFRECE, PAra todo trabajo, Rondeau 2280.

SIRVIENTA SE OFRECE PARA CUALquier trabajo Dean Funes 1058.

SIRVIENTA SE OFRECE, 24 DE NOviembre 6 2

SE OFRECE AMA PARA CRIAR EN casa, Avelino Díaz 1070. v20

Señora SE OFRECE PARA CRIAR UN chico de despecho Salta 553 v20

SE OFRECE MUCAMA O SIRVIENTA para corta familia, Catamarca 947. v19

SE OFRECE COCINERA TUCUMAN 949 v19

SIRVIENTA española SE OFRECE PAra todo trabajo Cochabamba 5161 v19

SE OFRECE BUENA MUCAMA VASCA, con recomendaciones Matheu 2083 v19

SERVICIO DOMESTICO OFRECIDO

SE OFRECE AMA DE MEDIA LECHE, Jufré 537. v20

SE OFRECE señora FORMAL PARA días medio día ó por horas, Agrelo 3434. v19

SE OFRECE AMA PARA CRIAR en casa, con buena leche, Cabildo 8590. v19

SE OFRECE SIRVIENTA CON niña DE 15 meses, ciudad ó campo, Caseros 1102 v20

Señora SE OFRECE PARA CUIDAR uno ó dos chicos despechados, Paraná 658. v21

SE OFRECE JARDINERO SOLTERO, paso 1159, G. A. Lomas de Zamora. v21

Señorita SE OFRECE PARA REPASAR ropa, por día ó por mes en casa particular ú hotel, 25 Mayo 130 dpto. 5. v19

SE OFRECE MATRIMONIO SIN HIJOS para todo trabajo, para ciudad ó campaña, Bernardo de Irigoyen 1503. v20

SE OFRECE MATRIMONIO SIN HIJOS para el campo cocinera y quintero, españoles, Charlone 650, Piñeiro. v20

SE OFRECE MATRIMONIO PARA TOmar una quinta á medias Dorrego número 1297, Juan Roccasallo. v20

SE OFRECE niñera O MUCAMA DE comedor con recomendaciones, Tres Esquinas 1072. v19

SE OFRECE MUCAMA SABE UN POco de costura, con recomendación, Moreno 3471. v19

SE OFRECE MATRIMONIO PARA CUIdar una casa, con recomendación, Moreno 3473. v19

SIRVIENTA SE OFRECE PARA MUCAma ó cocinera, Chile 1365, María Balado. v19

SE OFRECE MUCAMA CON BUENAS recomendaciones, Sarmiento 469, Avellaneda. v19

SE OFRECEN DOS JOVENES SERIAS para mucama de hotel, prácticas, San Martín 957, pieza 2. v20

SE OFRECE MUCHACHA FORMAL para señora sola, ó cuidar enfermos, Balcarce 541. v19

SE OFRECE UNA JOVEN DECENTE PAra lavar y planchar, es de profesión, para casa de familia, Chile 2444. v20

SE OFRECE UN JOVEN PARA LIMPIEza de mañana, de 2 á 3 horas, con buenos informes, Moreno 3034, pieza 8. v19

SE OFRECE HOMBRE español, CON dos meses de residencia en el país, para portero ó mucamo, Caseros 3555. v20

SE OFRECE señora ITALIANA, PARA mucama ó lavar, pide pieza para el marido, Santa Fe 492. v19

SE OFRECE AMA CON LECHE ABUNdante para criar en su casa, no tiene criatura Miñones 2330, Belgrano. v22

SE OFRECE LAVANDERA PARA HOtel ó mucama, vasco-española, Araoz 1356. v19

Señora FORMAL SE OFRECE PARA costura en casa de corta familia ú hotel, Bulnes 749. v19

SE DARA UNA CHICA DE 10 años EN cambio de vestirla y educarla, á matrimonio solo, sin sueldo, Matheu 1359.

Señora SE OFRECE PARA CUIDAR un niño en su casa, de 1 á 2 años de edad, Loria 1270.

SE OFRECE MATRIMONIO PIAMONTES, él para quintero y ella para mucama, Corrientes 1814.

SIRVIENTA JOVEN española CON BUEnos informes se ofrece, Chacabuco 856, pieza 12.

SE OFRECE UNA SIRVIENTA CON UN chico de 6 años para todo trabajo, calle Montes de Oca 1312. v20

SIRVIENTA JOVEN SE OFRECE PARA todo servicio menos cocinar, San Juan 1542. v20

SE OFRECE COCINERA SENCILLA Y otros quehaceres, sin cama, Montevideo 1061.

SE OFRECE SIRVIENTA PARA SERVIcio de matrimonio ó corta familia, recomendada, Cuyo 2594.

SE OFRECE señora FORMAL PARA TOdo trabajo, desde las 7 hasta las 6, con cama á fuera, Defensa 855.

SE OFRECE AMA española PRIMERIZA de 8 días de 20 años, robusta, Sadi Carnot 366. v20

SE OFRECE MUCAMA PARA MATRIMOnio solo ó corta familia, Méjico 1166, pieza 29.

SIRVIENTA SE OFRECE PARA MATRImonio solo ó corta familia, para todo trabajo, Solís 378. v20

SE OFRECE SIRVIENTA O MUCAMA, para corta familia, Colón 184, Avellaneda, Bcas. al Sud.

SIRVIENTA SE OFRECE, ENTIENDE bien de cocina para matrimonio ó corta familia, Rod. Peña 46.

Señora FRANCESA PARA COCINA SENcilla se ofrece, poco sueldo y pieza, Montevideo 311.

SIRVIENTA española SE OFRECE PAra todo servicio menos cocina de corta familia, Alsina 3266.

SE OFRECE AMA SANA CON LECHE fresca, por carta ó personalmente Rivadavia 1039, Luz 1.

SE OFRECE señora PARA CUIDAR UN niño de despecho, en su casa, Lima 1214.

Señor español SE OFRECE PARA PORtero, recomendado, 24 de Noviembre 321.

Señorita FORMAL SE OFRECE PARA acompañar familia á Europa ó sea á Madrid, Alsina 177.

SE OFRECE MUCAMA PARA ADENTRO y para afuera, española, para corta familia, Maza 1921.

SE OFRECE UNA señora PARA CUIDAR un chico de despecho, de 1 ó 2 años, Paraguay 2380, al fondo. v21

SE OFRECE SIRVIENTA, ENTIENDE de cocina, con buenas recomendaciones y lavandera, Cochabamba 894.

SE OFRECE señora FORMAL PARA MUcama de adentro, sabe muy bien su obligación, San Carlos 4158. v21

SE OFRECE MUCAMA O SIRVIENTA para matrimonio solo, Bustamante número 1873. v20

SIRVIENTA O MUCAMA SE OFRECE con buenas recomendaciones, entiende algo de cocina, Gral. Guido 367.

SE OFRECE UN MATRIMONIO, ELLA mucama y él peón de mano ó portero, Lacarra 33, Floresta.

SE OFRECEN MADRE E HIJA PARA cocinera y sirvienta ó niñera, Sgo. del Estero 464.

SIRVIENTA española RECIEN VENIDA, se ofrece para niñera ó mucama, Misiones 370. v20

SE OFRECE señora PARA QUEHACEres de casa ó por horas, B. de Irigoyen 1068.

SE OFRECE COCINERA, PARA COCINA sencilla, lavar y planchar, con cama, con recomendaciones, Junín 27. v20

SIRVIENTA SE OFRECE, PARA TODO trabajo, entiende cocina, Dean Fúnes 1072.

Señora JOVEN VIUDA, SE OFRECE para ama de llaves de persona sola, que sea decente, L. C. poste restante. v20

SE OFRECE UNA MUJER FORMAL, piamontesa, para servicio de familia, por carta ó personalmente, Azara 84. v20

SE OFRECE señora PARA CUIDAR UN niño en su casa Palpa 3773, dos cuadras de Colegiales, con buenos informes. v20

SE OFRECE COCINERA PARA TODO servicio, con buenos informes, sueldo 45 á 50 $ Méndez de Andés 755, Caballito. v20

SE OFRECE SIRVIENTA PARA COCIna sencilla ó para otro trabajo, sin cama, buena presencia, Coronel Díaz 1149. v20

SE OFRECE SIRVIENTA CON CHICO de dos años, entiende de cocina y para matrimonio ó corta familia, con recomendaciones, Matheu 1359.

SE OFRECE UNA señora JOVEN DE buena presencia para todo trabajo de corta familia entiende de todo un poco, Paseo de Julio 654.

SE OFRECE MATRIMONIO JOVEN SIN hijos, recién llegado de España, ella cocinera y él cochero ó mucamo, instruido, Cerrito 35, fonda.

Señora FORMAL QUE EL MARIDO trabaja en fábrica de tejidos en Puente Alsina desea colocarse á poca distancia del marido, Falucho 3. v20

SE OFRECE AMA, ITALIANA, 20 años, leche de un mes, abundante, para dar de mamar 3 ó 4 veces al día, Oro 1935, Palermo. v20

Señora EDUCADA SE OFRECE PARA señora de compañía ó ama de llaves para casa distinguida ciudad ó campo, de 2 á 4 Lima 554.

SIRVIENTA española CON HIJO DE 13 años se ofrece para cualquier trabajo, los dos juntos, sin pretensiones, 25 de Mayo 345. v20

SE OFRECEN 2 HERMANOS PARA portero y mucamo en sanatorio, hotel ó casa de pensión, prácticos y bien recomendados, tratar Victoria 746. v19

SE OFRECE UNA SIRVIENTA, mujer joven y formal, piamontesa, para servicio de familia, por carta ó personalmente, Herrera 1608, Bcas. al Norte. v19

SE OFRECE JOVENCITA DECENTE, bien educada, para gobernanta de niños ó dama de compañía, R. F., Viamonte 1123. v19

SE OFRECE SIRVIENTA QUE ENTIENde cocina ó lavandera para hotel ó restaurant por carta ó personalmente á Vieytes 350, pieza 2. v19

Señora DISTINGUIDA Y BIEN RECOmendada, se ofrece para gobernanta de 1 ó 2 personas dirigirse Victoria 740, de 9 á 12 a. m. v19

Señora SE OFRECE CON CHICO DE 8 años, para costura ú otros quehaceres, desea pieza para el marido, se prefiere casa que no haya chicos, Cochabamba 884. v19

Señorita DISTINGUIDA DESEANDO volver á Italia, busca familia ó señora también distinguida para hacerle compañía hasta Génova, pide pasaje pago en la misma clase. Escribir á C. L. Salcedo 3825.

OFICIOS DIVERSOS OFRECIDOS

SE OFRECE MUCAMA CON BUENOS informes, San Juan 1266. v19

Señorita ALEMANA SE OFRECE COMO mucama de adentro, sabe también servir la mesa para casa inglesa ó argentina tiene referencias, por carta á Emilia G., Acevedo 2246, Palermo. v21

SE OFRECE MATRIMONIO SIN HIJOS, vasco-españoles, para mucamos ó si no para cuidar una casa ó para estancia, él para todo trabajo y ella buena cocinera, por carta ó personalmente Falucho 61, altos. v20

UN MATRIMONIO SIN HIJOS, CATAlán se ofrece para compañía ó cuidar señor ó señora, sólo el marido trabaja. Cevallos 1758, E. Esturi. v20

OFICIOS DIVERSOS PEDIDOS

ADORNADORAS DE SOMBREROS SE necesitan, Suipacha 561. v20

APRENDIZA MODISTA DE VESTIDOS, se precisa, Viamonte 657.

AGENTES DE SEGURO DE VIDA SE necesitan Av. de Mayo 1168, de 1 á 5.

APARADORES PARA TRABAJO FINO y medidas, se necesitan, San Juan 2220.

APRENDIZA MODISTA DE VESTIDOS se necesita, Santa Fe 2240. v21

APRENDIZ PARA SATRE DE señora se necesita con sueldo, Esmeralda 780.

APRENDIZ ESTUCHERO SE NECESIta, de 14 á 16 años, Cangallo 1350.

APRENDICES HOJALATEROS ADElantados se necesitan, Talcahuano 393.

APARADOR OFICIAL O MEDIO DE bota se necesita, Convención 433.

APRENDIZA MODISTA CON SUELDO, se necesita, Esmeralda 474.

APRENDIZAS MODISTAS DE VESTIDOS se necesitan, Artes 1057. v20

ARMADORAS DE CAMISAS SE NECEsitan, Rivadavia 742. v21

APRENDICES SE NECESITAN, fábrica de estuches, Independencia 1167.

APRENDIZA DE MODISTA SE NECEsita, B. Mitre 1220.

APRENDIZA DE VESTIDOS SE NECEsita, Cangallo 2292. v19

APRENDIZAS MODISTAS DE VESTIDOS se necesitan, Libertad 1036. v20

ARMADORAS DE CAMISAS CON muestra se necesitan, Cuyo 1272. v20

APRENDIZAS PANTALONERAS, SE precisan, Independencia 1473. v19

APRENDIZ TAPICERO SE NECESITA, Perú 753. v19

ARMADORAS DE CAMISAS, CON muestra se necesitan, Cuyo 524. v21

APRENDICES APARADORES SE NECEsitan, se paga sueldo, Inclán 1127. v19

APRENDIZA ADELANTADA MODISTA de vestidos se necesita, Alberti 578. v19

APRENDIZA ADELANTADA O MEDIO oficiala de modista preciso, Cuyo 977. v19

APRENDIZAS ADELANTADAS DE sombreros se necesitan, Rivadavia 3889. v21

APRENDIZAS BORDADORAS A MAquina, se precisan, Talcahuano 253. v21

ARMADORAS BUENAS PARA CAMIsas con muestra, se pagan buenos precios se precisan, Cangallo 1199. v21

APRENDIZAS DE VESTIDOS Y SOMbreros se precisan, casa francesa, Santa Fe 1115. v20

APRENDIZAS MODISTAS DE VESTIDOS se necesitan, casa G. Moussion, Cangallo 910.

APARADORAS MEDIO OFICIALAS SE precisan, sueldo 1 $ y comida, Loria 577. v21

ARMADORES Y SEMILLADORES PAra calzado de lona se necesitan, Belgrano 726. v21

APARADOR DE BOTAS APRENDIZ adelantado y un aprendiz, se necesitan, Maza 493.

APRENDIZA ADELANTADA DE VEStidos de señoras, se necesita, Alsina 1645. v21

APARADORES DE HOMBRE FINO, SE necesitan, con muestra, Paraná 714 á 716.

APRENDIZAS CORSETERAS CON sueldo se precisan, Sáenz Peña 338, casa particular.

APRENDIZA Y MEDIO OFICIALAS modistas de vestidos se precisan, Paraguay 928. v20

APARADORAS DE BEBES, PRACTICAS se precisan diez, Rawson esq. Lezica 102.

AGENTES REPRESENTANTES EN TOdos los pueblos de la República, necesita sociedad comercial, Rivadavia 2457. v21

Albañil COMPETENTE PARA HORNO de panadero se busca, inútil presentarse sin competencia, Defensa 165, de 12 hasta la 1 p. m. v20

BUENA PANTALONERA SE NECESITA Esmeralda 351.

BUENA BATERA SE NECESITA, SE da almuerzo, Azcuénaga 674.

BUENAS POLLERISTAS Y BATERAS, se necesitan, Cangallo 2307. v19

BUENOS OFICIALES MOSAISTAS PREciso, Coronel Díaz 361. v19

BORDADORAS DE VESTIDOS SE PREcisan, Libertad 1240, dep. 23. v19

BORDADORAS OFICIALA EN ORO SE precisan, se paga bien, Paraguay 3462. v19

BORDADORA OFICIALA DE MONOGRAmas necesito, Aristóbulo del Valle 1582. v19

BORDADORA EN ORO OFICIALA Y MEdio oficiala se necesitan, B. Mitre 1526 v20

BORDADORAS OFICIALAS Y MEDIO oficialas en blanco, necesito, Carlos Calvo 1617. v20

BUENA PREPARADORA DE SOMBREros, se necesita, se da almuerzo, Juncal 1625. v21

BUENAS OFICIALAS ESPECIALISTAS para tapados, se necesitan, Esmeralda 735.

BUENAS OFICIALAS MANGUERAS ESTILO sastre se necesitan, casa G. Moussion, Cangallo 910.

BUENAS OFICIALAS CORSETERAS SE necesitan, casa G. Moussion, Cangallo 910.

BORDADORAS PARA MONOGRAMAS de lencería muy buenas, se necesitan en "La Casa Ideal de los Novios", B. Mitre 1499 de 7 á 9 a. m.; se paga bien. v21

CAPATAZ albañil MUY COMPETENTE para Tucumán se necesita, Moreno 1621

CABALLERIZO PRACTICO, NECESITO urgente, French 3170. v21

COSTURERAS DE ROPA BLANCA, SE necesitan, Cuyo 2031.

CANTOR DE JOTAS, AFICIONADO SE necesita Europa 654. v21

COSTURERAS SE NECESITAN PARA sacos de confección, San Juan 1022.

CARRERO PARA CARRITO, SE NECEsita, Independencia 993.

CORREDORES PARA RETRATOS A plazos, se necesitan, Corrientes 3574.

COLCHONERO OFICIAL NECESITO, calle Triunvirato 82.

CORTADORES DE CALZADO Y SUELA, se precisan, Santiago del Estero 131.

CORREDOR PRACTICO PARA VENTAS á plazos se necesita, San Juan 2119.

CALZONCILLERAS CON MUESTRA SE necesitan, Florida 260.

COLCHONERO OFICIAL NECESITO, Santa Fe 5222

CORBATERAS PREPARDORAS y aprendiza se necesitan, Lambaré 1188. v19

CALZONCILLERAS CON MUESTRA se necesitan Cuyo 1272 v20

COCHERO SE NECESITA, CERVECERIA Palermo. v20

COLOCADORES DE MOSAICOS VENEcianos se necesitan, Charcas 1016. v19

COSTURERAS DE TRICOTAS SE PREcisan, fábrica de tejidos, Victoria 1941. v19

CORTADOR AYUDANTE PARA FABRIca de camisas se necesita, Cuyo 1272. v20

CIGARRERAS TOSCANERAS SE NECEsitan trabajo todo el año, Garay 3219. v20

CHAUFFEUR PARA MAQUINA RENaud, se necesita, Junín 1507, tratar el domingo 20, de 9 á 12 a. m.

COSTURERAS DE PANTALONES COMpetentes en el oficio se necesitan, Av. de Mayo 770.

CORSETERAS BUENAS MEDIO OFICIAlas y aprendizas se necesitan, Viamonte ...4.

COSTURERAS DE ROPA BLANCA A máquina se precisan en taller de bordados, Talcahuano 268. v21

CORTADOR PARA GUILLOTINA SE precisa en la litografía Cochabamba 1334.

CORREDOR DE COMESTIBLES PRACtico del ramo, se necesita, casa importadora Maipú 273.

CORREDORES, DISPONIENDO DE 10 $ pueden ganar $ 5 por día, Cangallo 521, escritorio 31, de 2 á 6 p. m.

CORREDORES PARA TRABAJOS DE imprenta se necesitan, Castro Barros 311.

CORREDOR SE NECESITA, BUENA COmisión, carta Sotullo y Cía., Lavalle 1559.

CORREDORES DE ACCIONES, FACIL colocación, se necesitan, Rivadavia 2457, de 2 á 4 p. m. v21

COSTURERA PARA PANTALONES Y chalecos finos para trabajar en el taller se necesita, Florida 422.

CORREDOR PRACTICO PARA CAJONES fúnebres, se precisa, General Urquiza 1220. v20

CORTADOR ZAPATERO APRENDIZ adelantado se precisa, Rawson esq. Lezica 192

OFICIOS DIVERSOS PEDIDOS

CADETE ALGO PRACTICO PARA tienda de campaña se necesita, Buen Orden 150. v19

COSTURERAS MUY BUENAS PARA vestidos de niñas se necesitan, Palais de l'Elegance, B. Mitre 666. v19

COSTURERAS PARA BATONES Y lencería, preciso Victoria 900, esq. Tacuarí.

CREMERO MUY COMPETENTE Y CON recomendaciones para establecimiento cerca de Córdoba se necesita, tratar Corrientes 2812. v20

CHACARERO SE NECESITA PARA ESplotar 450 hectáreas de campo, á 5 cuadras de la estación Fortuna, F. C. O., Paraguay 3730.

COSTURERAS para HACER ACOLCHAdos se precisan, pagamos buenos precios, Gualquiraró 555 entre Mendez de Andés y San Eduardo, Caballito. v20

COSTURERAS CAMISERAS, ARMADOras y visteras para el taller, se precisan, Marscort y Bonturi, Cangallo y Florida. v21

COSTURERAS PARA MARINERAS, CAzadoras y bombachas de niño, se necesitan, Talleres Sociedad Cooperativa Nacional de Consumos (Ltda), Pueyrredón 391. v19

CORREDORES PARA TODO EL año SE necesitan, para la venta de terrenos á plazo, pagamos buena comisión, 25 de Mayo 159, escritorio 2, de 3 á 6 p. m., Vivoli y Vassallo. v24

CAPATAZ DE ASERRADERO y corralón, que conozca perfectamente su oficio, inútil presentarse sin referencias intachables, tratar de 6 á 7 p. m. en Cangallo 474. v19

CORREDOR DE SEGURO, COMPETENTE y activo para viajar en provincia, se necesita en compañía seria á sueldo y comisión; necesitanse referencias de las compañías en que haya trabajado por carta solamente á César D. A., calle Alberti 52. v19

DEPENDIENTE DE 16 A 18 años SE necesita, Cangallo 1401

DIEZ MUCHACHOS PARA MENSAJEros se precisan, B. Mitre 1848.

DEPENDIENTE DE ALMACEN MUchacho se necesita, Viamonte 1402.

DEPENDIENTE PARA ALMACEN SE necesita, Corrientes 1302.

DEPENDIENTE PRACTICO PARA ALmacén se necesita, Triunvirato 1199. v20

DEPENDIENTE PRACTICO DE ROPEría y zapatería, se precisa, con recomendación, Paseo de Julio 468.

DEPENDIENTE DE ALMACEN, PRACtico y recomendado, se precisa, Cabildo 2002.

DEPENDIENTE DE ALMACEN PRACtico se necesita, buen sueldo, Corrientes 4506.

DEPENDIENTE DE ALMACEN, 16 A 18 años, muy práctico, se necesita, Cevallos 1796.

DEPENDIENTES PRACTICOS DE ALmacén se necesitan dos recomendados Córdoba 1099 buen sueldo de 9 á 10 a. m.

DEPENDIENTE DE TIENDA, PRACTIco en mostrador de campaña, se necesita, Buen Orden 150. v19

DEPENDIENTE CON PRACTICA DEL ramo de joyería, que posea buenas recomendaciones se necesita, dirigirse por carta Cangallo 912. v25

ELECTRICISTA MEDIO OFICIAL se necesita, Piedras 573.

ELECTRICISTA OFICIAL BOBINADOR, se necesita, Cangallo 1878.

ELECTRICISTA OFICIAL COMPETENTE se necesita, Ayacucho 1401.

ELECTRICISTAS BUENOS OFICIALES de obra, se necesitan, Méjico 1351. v19

ENCUADERNADORES MUCHACHOS que cosan al telar necesito, Venezuela número 1154.

ENCUADERNADOR APRENDIZ ADElantado para coser y encolar se precisa, Perú 1085.

ENCUADERNADORES BUENOS OFIciales y muchachos se precisan, se paga buen sueldo, Corrientes 1347. v20

ENCUADERNADORES MUCHACHOS que sepan coser al telar, se precisan, Lavalle 3500.

ESTUCHISTAS SE NECESITAN OFICIAles, medio oficiales y muchachas oficialas buen sueldo Talcahuano 250. v21

EMPLEADO COMPETENTE, ALMACEN, ferretería, corralón de maderas, que haya trabajado en la campaña se precisa, Córdoba 2282.

ESTUCHEROS BUENOS OFICIALES SE precisan y medio oficiales para madera interiores y forrado para estuches de bazar, buen sueldo, Montevideo 235. v20

EMPLEADO CON BUENA LETRA Y práctico en cálculos, se precisa para llevar libro de facturas en una casa mayorista, dirigirse dando referencias á R. S., Lista de Correos. v19

FOTOGRABADOR COPISTA SE NECEsita, Uruguay 379, altos. v19

FACTURERO PARA TUCUMAN PRECIso, Cangallo 1757, de 9 á 11 a. m.

FRAGUADOR COMPETENTE PARA martinete, se necesita, Bolívar 1742.

FUNDIDOR O MEDIO OFICIAL, EN bronce, se necesita, Rafaela 3763; Floresta. v19

GRABADORES PARA MATES NECESIto, Anchorena 281. v19

GALPONISTA PRACTICO, SE PRECISA, Cochabamba 168.

GASISTA PLOMERO COMPETENTE que sepa de campaña se precisa, Cabildo 1921, Belgrano. v20

GASISTAS BUENOS SE NECESITAN, para instalaciones de agua caliente, buen salario, Méjico 1355-59. v21

GUINCHERO QUE SEPA TRABAJAR con baúde Priestman se necesita muelle Dorrego, junto al arroyo Maldonado, Palermo. v20

GALPONERO PARA ESTANCIA, SE necesita, para el cuidado de animales y reguarizos inútil presentarse sin certificados de competencia y conducta. Tratar Cangallo 472, de 1 1|2 á 2 de la tarde.

HOMBRE NECESITO POR 3 HORAS, Viamonte 2811, tratar de 9 á 11 a. m.

HERRERO BUEN OFICIAL DE OBRA se precisa, Moreno 1621.

HERRADOR COMPETENTE SE NECEsita urgente, ocurrir Hotel de Génova, 25 de Mayo 367, Vistarini. v21

HOMBRE JOVEN, CON CAPITAL, PAra interesarlo en fábrica, preciso, Caseros 1178.

HOJALATEROS OFICIALES Y MEDIO oficiales, se necesitan, se pagan buenos salarios, Méjico 1355-59. v19

HERREROS DE OBRA OFICIALES, medio oficiales y aprendices necesito, pago buen jornal, Tramway 1720, Flores, galpón al fondo. v21

JOVEN DE 16 A 20 años QUE CONOZca la máquina Hammond se necesita de 10 á 11 a. m., Piedras 150.

JOVEN CON BUENA LETRA, QUE NO tenga pretensiones para oficina se necesita, Independencia 1653.

JOVENCITO PARA ESCRITORIO, BIEN recomendado se necesita, sueldo 30 $, escribir á casilla correo 1493.

JARDINERO SE NECESITA CON FAMIlia, de profesión, para interesado de un jardín de negocio en Martínez, para tratar Gral. Guido 491 v21

JARDINERO SIN FAMILIA SE NECESIta, para el campo, que sea entendido, buenas recomendaciones; ocurrir Juncal 264 Temperley. v27

LIMPIADOR PARA TINTORERIA SE necesita Esmeralda 345. v21

LINOTIPISTA COMPETENTE SE NEcesita, preferible con nociones de inglés, Corrientes 672.

LOS LUTOS - NECESITAN OFICIALAS para batas y tapados, Carlos Pellegrini 443-445. v21

LUSTRADORES SE NECESITAN, BELLA Vista y Guiraldó, frente Hospital Torrú. v19

MUCHACHO ALGO PRACTICO EN ALmacén se precisa, Defensa 1459.

MOZO PRACTICO PARA CAFE, NECEsito, Bolívar 962.

MODISTAS OFICIALAS Y MEDIO OFIcialas se necesitan Junín 28, piso 10.

MUCHACHOS SE PRECISAN, PARA mensajeros, buen sueldo, Defensa 340.

MUCHACHO MENSAJERO NECESITAse, con comida Cuyo 514.

MUCHACHOS PARA MENSAJEROS SE precisan Alsina 491, Tacuarí 229.

MUCHACHO PRACTICO, PARA ALMAcén, se necesita, Moreno 2099.

MAQUINISTA MEDIO OFICIAL, SE precisa, Reconquista 90.

MOZO LUSTRA BOTAS, DE 16 A 18 años se precisa, Corrientes 1275.

MEDIO OFICIALA MODISTA SE NEcesita, Coronel Díaz 135, Palermo.

MOZO DE FONDA, PRACTICO Y REcomendado, se precisa, Cabildo 2002.

MEDIO OFICIALA MODISTA, SE NECEsita, Arenales 1948.

MINERVISTAS BUENOS SE NECESItan, talleres Peuser, Patricios 567.

MUCHACHO SE PRECISA, PARA PAStelería San Juan 2255

MUCHACHOS PARA MENSAJEROS SE necesitan, Buen Orden 233.

MUCHACHO PARA ALMACEN SE NEcesita, Brasil 1499.

MUCHACHO ALGO PRACTICO PARA fonda, se necesita, Anchorena 679.

MUCHACHOS SE NECESITAN PARA mandados, Esmeralda 239.

MOZO PARA DESPACHO DE BEBIDAS se necesita, Rivera 620.

MUCHACHO SE NECESITA PARA ALmacén, Soler 2000.

MUCHACHO LAVACOPAS, PRECISO, Viamonte 2402.

MUCHACHOS PARA MENSAJEROS SE necesitan, ocurrir B. Mitre 1409.

MODISTAS DE VESTIDOS BUENAS oficialas se necesitan Corrientes 4328

MENSAJEROS SE NECESITAN, Callao 702

MUCHACHO PARA LIMPIEZA Y mostrador de panadería como 16 ó 17 años se precisa, Azcuénaga 727.

OFICIOS DIVERSOS PEDIDOS

MINERVISTA SE NECESITA, B. MITRE 2600.

MODISTAS MEDIO OFICIALAS BUEnas necesito Medrano 1037. v21

MUCHACHO PARA MANDADOS, NECEsítase, San Martín 142, escritorio 23.

MEDIO OFICIALA ADELANTADA MOdista se necesita, Charcas 2373. v20

MUCHACHO PRACTICO EN DESPACHO de bebidas se precisa, Rivera 700.

MEDIO OFICIAL SASTRE SE NECESIta, Patricios 801. v19

MINERVISTAS APRENDICES adelantados se necesitan, Santa Fe 500. v19

MUCHACHO SE PRECISA PARA SAlón de lustrar, Lavalle 2001. v19

MEDIO OFICIALES TORNEROS se precisan, Alvarez 660. v20

MODISTAS OFICIALAS Y MEDIO oficialas necesita Me. Zucca, Méjico 771. v20

MUCHACHO APRENDIZ FOTOGRAFO y para mandados, se precisa, Catamarca 989. v22

MODISTAS MEDIO OFICIALAS DE vestidos, buenas se necesitan, Humahuaca 582. v20

MUCHACHAS SE NECESITAN PARA coser á máquina, se les paga bien, Artes y Oficios 553. v19

MEDIO OFICIALA Y APRENDIZA MOdista se necesitan Pampa 2328, Belgrano. v19

MUEBLEROS MEDIO OFICIALES Y aprendices de enchapado se precisan, Almagro 277. v19

MUCHACHOS APRENDICES PARA encuadernación y ponepliegos de rayado necesitan Defensa 1254. v19

MUCHACHO DE 12 A 14 años PARA limpieza y mandados se necesita para tintorería, Suipacha 428.

MUCHACHO DECENTE DE 14 A 15 años se necesita para cigarrería, Brasil 1154. v20

MUCHACHO de 14 á 15 años, SE NECEsita para mandados y otros quehaceres de farmacia, Corrientes 3601, de 9 á 11.

MUCHACHO PARA DESPACHO DE VInos se necesita, Rivadavia 3849, La Superiora.

MUCHACHO PARA DEPOSITO DE VInos se necesita, San Juan 3151, La Superiora.

MECANICO EN MAQUINAS DE COSER, etc., se necesita, inútil si no es competente, Rivadavia 2769.

MUCHACHO PARA TALLER, 14 O 15 años argentino ú oriental, se precisa, Solís 128.

MUCHACHO PRACTICO PARA ALMAcén preciso para estación Haedo, Fraternidad esq. Progreso.

MECANICO CON FAMILIA, PARA EL campo buenas recomendaciones, se necesita, avenida Mayo 761, piso 3o. v21

MUCHACHO PARA ALMACEN, PRACtico de 17 á 18 años se necesita, Viamonte 2399.

MAQUINISTAS PARA MAQUINAS DE coser pieles, se necesitan, Cangallo número 436. v20

MUCHACHO PRECISO, QUE SEPA TRAbajar con máquina de alpargatas, Gazcón 1139. v20

MUCHACHAS PARA ADORNAR CALZAdo, se necesitan en fábrica de calzado, 1769 Venezuela 1771.

MAQUINISTA LITOGRAFO BUEN OFIcial, se necesita litografía Laval, Tacuarí 641.

MUCHACHO SERIO SE PRECISA PAra trabajo de casa de negocio que sepa andar en bicicleta, Salta 366.

MUCHACHOS DE 13 A 15 años Y DE 1.55 metros de estatura se necesitan para el servicio de la puerta y mandados, casa G. Moussion, Cangallo 910.

MUCHACHO DE 13 A 15 años, QUE SEpa leer y escribir, con padres radicados en la ciudad, se necesita para servicio de consultorio dentista, Moreno 1472.

MUCHACHO DE 14 años, PRACTICO para el despacho de bebidas y algo de comestibles, con recomendación, se precisa, Lavalleja 99, esq. Camargo.

MUCHACHO MENOR DE 20 años SE NEcesita para el campo que sea práctico en tienda y almacén tratar Ituzaingó 250.

MUCHACHOS PARA MENSAJEROS, DE 13 á 15 años se precisan, presentarse al Servicio Mensajero de la Capital, Corrientes 1556. v19

MUCHACHO PARA ESCRITORIO CON buena letra, se necesita; inútil presentarse sin referencias personales satisfactorias, Rivadavia 1255, escritorio 29 á las 9 a. m.

NECESITO OFICIAL PELUQUERO PAra sábado, 25 de Mayo 715.

NECESITO COSTURERA, QUE TRABAje, bien á mano y á máquina, estilo sastre, Solís 469.

NECESITO COSTURERA QUE SEPA SU obligación para sombreros de hombre Uruguay 163. v19

OFICIALAS DE VESTIDOS SE NECESItan Talcahuano 451, 1er. piso. v19

OFICIALES MUEBLEROS SE N... tan 6 y se paga bien, Yatay 22.

OFICIALA MANGUERA SE PRECISA, Libertad 1323. v19

OFICIAL Y MEDIO OFICIAL SASTRE preciso Bolívar 981. v19

OFICIAL MEDIO SASTRE SE NECESIta, Rivadavia 3868. v19

OFICIAL PELUQUERO PARA SABADO se necesita, Río Cuarto 380. v19

OFICIAL TAPICERO SE PRECISA, B. Mitre 2329. v19

OFICIAL HERRERO DE OBRA SE NEcesita, Belgrano 2319. v19

OFICIAL O MEDIO PELUQUERO SE necesita, Patricios 1581. v19

OFICIALES PLANCHADORES SE NEcesitan, Callao 418. v19

OFICIALES SASTRES SE PRECISAN, Buen Orden 150. v20

OFICIAL Y MEDIO SASTRES Y aprendiz necesito, Maipú 642. v20

OJALADORA A MAQUINA SE PRECISA, Billinghurst 355. v19

OFICIAL Y UN MEDIO SASTRE, NECEsito, 832 Victoria 834. v20

OFICIAL PELUQUERO PARA SABADO se necesita, Esmeralda 711.

OFICIAL SASTRE SE NECESITA, DIRIgirse á Victoria 827.

OFICIAL PELUQUERO PARA HOY SE precisa, Paseo de Julio 1334.

OFICIAL LUSTRADOR DE MUEBLES, se necesita, Victoria 2345.

OFICIAL PELUQUERO SE NECESITA por mes, Paseo de Julio 1212.

OFICIALES albañiles COMPETENTES se precisan, Río IV esq. Malvinas; Flores

OFICIAL MEDIO PELUQUERO PARA hoy sábado preciso, Córdoba 752

OFICIAL SASTRE, PARA LA CAMPAña, se necesita, Lima 318.

OFICIAL PELUQUERO, SE PRECISA, para sábado de tarde, Tucumán 1092.

OFICIAL PELUQUERO JOVEN PARA el campo se necesita, Tacuarí 656.

OFICIAL PELUQUERO PARA EL SÁbado se necesita, Moreno 789.

OFICIAL PELUQUERO SE NECESITA para sábado y domingo, E. Ríos 1046.

OFICIAL PELUQUERO SE PRECISA para hoy, Belgrano 1104.

OFICIAL CARPINTERO PARA MUEbles macizos se precisa, San Juan 918.

OFICIAL albañil SE PRECISA, RINCON 932.

OFICIALES Y MEDIO OFICIALES SAStres, se precisan, Chile 1501.

OFICIAL PELUQUERO PARA SABADO se necesita, Defensa 768.

OFICIALES SASTRES PARA LA campaña, se necesitan Rivadavia 930.

OJO, SE PRECISA UN MUCHACHO que sepa afeitar bien, Chacabuco 1241.

OFICIAL SASTRE POMPIER, SE NECEsita, Libertad 38, altos.

OFICIAL SASTRE NECESITO PARA trabajar en la casa, Chacabuco 909.

OFICIAL PELUQUERO NECESITO por mes ó para sábado, Cuyo 3616.

OFICIALES sastres BUENOS PARA EL taller se necesitan, Defensa 345.

OFICIALES SASTRES CON MUESTRAS buenos se necesitan, Defensa 345.

OFICIAL BUEN PELUQUERO SE NEcesita para sábado, Brasil 1112.

OFICIAL PELUQUERO BUENO PARA sábado se necesita, Bolívar 1007.

OFICIAL PELUQUERO SE NECESITA, Méjico 966.

OFICIAL CARPINTERO QUE SEPA SU obligación, se precisa, Humberto 1 701.

OFICIAL PELUQUERO, PARA SABADO, se precisa, Lima 224.

OFICIAL SASTRE BUENO, SE PRECIsa, Cangallo 2234. v20

OFICIAL PELUQUERO SE NECESITA, Méjico 3400.

OFICIALES Y PEONES albañiles SE NEcesitan, Santa Fe 5039. v22

OFICIAL PELUQUERO PARA SABADO preciso Gribone 266, Chacarita.

OJO! APRENDIZ BARBERO, MUCHAcho se necesita, Ayacucho 936.

OFICIAL PELUQUERO PARA HOY NEcesito, buen sueldo, Pueyrredón 1320.

OFICIAL PELUQUERO BUENO, SE NEcesita para sábado, Sáenz Peña 738.

OFICIAL PELUQUERO SE NECESITA, para sábado, Corrientes 1524.

OFICIAL Y MEDIO OFICIAL SASTRE, se necesita, Lima 1259. v21

OFICIAL POMPIER SE NECESITA, calle Victoria 578.

OFICIAL PELUQUERO SE PRECISA, para hoy, Tacuarí 682.

OFICIAL PELUQUERO, PARA SABADO se necesita, Gallo 2132.

OFICIAL MEDIO PELUQUERO BUENO, se necesita, Sadi Carnot 1228.

OFICIAL PINTOR SE NECESITA SANta Fe 1110. v21

OFICIALES, MEDIO Y APRENDICES sastres se precisan, Paraguay 1627, buen sueldo. v19

OFICIOS DIVERSOS PEDIDOS

OFICIAL MEDIO SASTRE Y APRENDIZ se necesitan, Almagro 145.

OFICIALA PLANCHADORA SE NECEsita, Larrea 682.

OFICIAL PELUQUERO, PARA SABADO, competente, se necesita, Belgrano 1012.

OFICIAL MEDIO SASTRE, SE PRECIsa, Medrano 828.

OFICIAL TORNERO EN HIERRO NEcesito, Chiclana 3351.

OFICIALES SASTRES SE NECESITAN, para la campaña, Victoria 1128.

OFICIAL SASTRE Y MEDIO OFICIAL, se necesita, Santa Fe 2240. v21

OFICIAL PELUQUERO SE NECESITA, para sábado, Paraguay 2641.

OFICIAL PELUQUERO, SE PRECISA, sábado ó por mes, Rivera 519.

OFICIAL PELUQUERO PARA HOY NEcesito, Rivadavia 2773.

OFICIAL HOJALATERO PARA HACER baldes se precisa, Inclán 968. v20

OFICIAL O MEDIO PELUQUERO SE precisa para hoy, Cangallo 3520.

OJO! MEDIO OFICIAL Y APRENDIZ sastre, necesito Estados Unidos 1716. v19

OFICIALES Y MEDIO OFICIALES SAStres preciso, Sgo. del Estero 882. v19

OFICIALES Y MEDIO OFICIALES muebleros se necesitan, San Juan 2252. v19

OFICIAL MEDIO SASTRE O APRENDIZ para confección preciso, Garay 3716. v19

OJO! SE NECESITA APRENDIZ SAStre adelantado, San José 953, pieza 5. v19

OFICIAL PELUQUERO O MEDIO OFIcial preciso para sábado, Progreso 1322. v19

OFICIALES PARA SACOS DE MEDIDA se necesitan, con muestra, Cuyo 524. v20

OJO! NECESITO MEDIO OFICIAL sastre buen sueldo, sastrería Di Menna, Soler 512. v20

OJO, MEDIO OFICIAL SASTRE BUENO se necesita, Sastrería Tambone, Cuyo 643 (altos).

OFICIALAS POLLERISTAS Y APRENdizas para vestidos, se precisan, Montevideo 174.

OFICIALES SASTRES SE NECESITAN en el depósito de paños y casimires de Romeo Ravazenghi, Victoria 934.

OFICIALES SASTRES, DE PRIMER ORden, se precisan, con muestras, Maipú 325.

OFICIAL PELUQUERO, PARA SABADO preciso, 5 $ y comida, Rodríguez Peña 1172.

OFICIALES SASTRES 2 Y UN MEDIO necesito sastrería El Fénix, San Juan 195.

OFICIALAS BATERAS BUENAS ARMAdoras y preparadoras de sombreros, se necesitan, maison Pointes, Suipacha 560.

OFICIAL PELUQUERO PARA HOY sábado, y aprendiz adelantado preciso por mes, Alberti 928.

OFICIAL BARBERO PARA LOMAS DE Zamora Boedo 507, se precisa para trabajar solo, urgente, desde hoy.

OFICIALES PELUQUEROS, DOS POR mes y para sábado, se precisan, pago bien San Luis 2899.

OFICIAL PELUQUERO O MEDIO PARA sábado aunque sea de tarde, se necesita, Alsina 1996.

OFICIAL PELUQUERO SE NECESITA para sábado y medio día domingo, 7 pesos y comida, Oro 2711, Palermo.

OFICIAL SASTRE PARA LA CAMPAña se necesita, Victoria 1111, darán razón.

OFICIAL Y MEDIO OFICIAL MUEBLEros prácticos se necesitan, Moreno número 2665.

OFICIAL PELUQUERO COMPETENTE, necesito para hoy, 6 $ y comida, Carranza 2122, Palermo.

OFICIAL PELUQUERO O MEDIO ADElantado se precisan para sábado, Bolívar 516.

OFICIAL Y APRENDIZ ADELANTADO sastre se paga bien, se puede dar casa y comida, Estados Unidos 1678. v24

OFICIAL PELUQUERO SE PRECISA, sábado de las 3 en adelante y domingo medio día, $ 7 y comida, Patricios 131.

OFICIALES Y MEDIO OFICIALES SAStres se necesitan, Corrientes 2695, sastrería.

OFICIAL PELUQUERO O MEDIO OFIcial se necesita para hoy sábado, Venezuela 812.

OFICIAL PELUQUERO O MEDIO OFIcial para sábado, preciso, pago bien, Canning 1580.

OFICIAL PELUQUERO NECESITO, PAra sábado 6 $ y comida y otro por mes, Caseros 2980.

OFICIALES MUEBLEROS DE ENCHApado se necesitan, pago bien, Estados Unidos 3672.

OFICIAL PELUQUERO O MEDIO ADElantado se necesita, para el sábado ó por mes, Córdoba 2964.

OFICIAL PELUQUERO PARA SABADO solo, págase bien, Lima 1654 plaza Constitución.

OFICIAL COMPETENTE PARA MAcembradora y moldurera necesito, Cochabamba 1760. v21

OFICIALES SASTRES SE PRECISAN 5, "La Moda" 9 de Julio 23, Bernal F. C. Sud

OFICIAL O MEDIO BARBERO POR mes preciso, Avellaneda 66 esq. Río Janeiro, Almagro. v19

OFICIAL O MEDIO PELUQUERO COMpetente se necesita, Progreso 2364, se paga bien. v19

OFICIALES Y MEDIO SASTRE DE hombre y señora se necesitan, pago bien, Pampa 2328, Belgrano. v19

OFICIALES Y MEDIO SASTRES de señora, trabajo fino preciso, Lautaro 169, Flores, al 6500 de Rivadavia. v20

OFICIAL PEINADOR Y POSTICERO se precisa ó se alquila el local, E. Ríos 1690. v20

OFICIAL MEDIO SASTRE Y APRENDIZ adelantado, se precisa, Don Cristóbal 147, Caballito. v19

OFICIALAS BUENAS BATERAS Y mangueras se necesitan, trabajo todo el año, Rivadavia 1453. v20

OFICIALES MUEBLEROS COMPETENtes para roble, se necesitan, Lavalle 3972. v19

OFICIAL SASTRE NECESITO, POR pieza pago 8 y 9 el saco sastrería De Menna, Solar 512. v19

OFICIAL O MEDIO OFICIAL PELUquero por mes ó para sábado preciso, Thames 1241. v19

OFICIAL MUEBLERO O CARPINTERO y medio adelantado se precisan, Cangallo 1115. v19

OFICIAL Y MEDIO OFICIAL SASTRE y aprendiz, se necesitan, Ferrara 323, continuación de Lavalleja. v19

OFICIALAS MODISTAS PARA EL TAller se necesitan, La Giralda, 539 Carlos Pellegrini. v19

OFICIAL MEDIO SASTRE ADELANTAdo, se paga de 35 á 50 $, según merezca y comida, Lima 1176, altos. v19

OJO! APRENDIZ PELUQUERO NECEsítase, 15 $ y comida, Deán Funes número 1525. v19

OFICIALES SASTRES SE NECESITAN muy competentes, con muestra, Corrientes 676. v19

OFICIALAS Y MEDIO OFICIALAS Y POlleristas buenas se precisan en sastrería de señora, B. Mitre 1679. v19

OFICIALES MEDIO SASTRES SE NECEsitan, Montes de Oca 688, se prefiere italiano, sastrería. v19

OFICIALES SASTRES DE MEDIDA FIno se precisan con muestra del trabajo, en la sastrería 25 de Mayo 59, altos. v20

OFICIAL MEDIO PELUQUERO SE NEcesitan dos por mes, casa y comida, Mitre 1627, Avellaneda, se le paga el tranvía

OFICIAL MEDIO PELUQUERO, SE precisa para sábado y domingo hasta las 12, se paga 7 $, ó por mes, Sarmiento 899, Lanús, F. C. S.

OFICIAL O MEDIO PELUQUERO, URgente, se precisa, por encontrarse el patrón enfermo, Ayohuma 852, Lanús, F. C. Sud.

OFICIAL CARPINTERO DE CARROS, se precisa para la campaña, que sea competente, tratar de 9 á 12 m., Avenida de Mayo 1313, Koch Diorio.

OFICIAL Y MEDIO OFICIAL SASTRE de señora, para confección fina, preciso, Corrientes 1158, inútil presentarse si no es competente.

OFICIAL ALAMBRADOR NECESITO, para colocar alambre de tejido en marcos de fierro, práctico, Olaguer 2480, Belgrano. v19

OFICIALAS PARA BATONES FINOS, se necesitan "A la Ciudad de Londres", presentarse de 9 á 11 a. m. Sección Lencería. v20

OFICIAL HERRERO QUE SEA COMpetente en trabajos de carros, se necesita en Ramos Mejía, (herrería La Confianza). v20

OFICIALES BARBEROS SE PRECISAN dos buenos y jóvenes se paga 60 $, casa y comida, dirigirse á Juan Guisande en Ayacucho, provincia de Bs. Aires. v21

OFICIALES, MEDIO OFICIALES Y aprendizas para lencería á mano, se necesitan, casa Angele et Flore Simon, Tucumán 538. v26

OFICIALES REMACHADORES DE persianas á canaleta y herreros para frentes metálicos, se necesitan, Victoria 2470. v19

PEONES SE NECESITAN DOS, PIEDRAS 881.

PEON RECOMENDADO NECESITO, CAsa y comida, Perú 79.

PONEPLIEGOS COMPETENTE PARA imprenta, se necesita, Reconquista 666 de 8 a. m. adelante.

OFICIOS DIVERSOS PEDIDOS

PINTORES DE LISO Y RECUADRADOR tiemos se necesitan, Beruti 666.

POSTICERAS SE PRECISAN, CARLOS Pellegrini 656.

PINTOR RECUADRADOR, SE PRECISA para la campaña, Beruti 666.

PONEPLIEGOS DE IMPRENTA, SE necesitan, Belgrano 463.

PEONES PRACTICOS PARA LIMPIEZA se necesitan, Uruguay 330.

PANTALONERAS DE PRIMER ORDEN, con muestras, se precisan, Maipú 325.

PEON PRACTICO DE CARRITO A MAno, se necesita, Uruguay 26.

PEONES PARA LIMPIEZA SE NECEsitan, Maipú 472, de 6 á 7 a. m.

PLANCHADORA BUENA OFICIALA, SE precisa, Balcarce 1274.

PEON JOVEN QUE SEPA LEER Y ESCRIBIR, se necesita, Corrientes 925.

PREPARADORA DE SOMBREROS DE señoras se necesita, E. Ríos 861.

PEON DE PASTELERO, ALGO PRACTICO, se precisa, Corrientes 4673.

PLANCHADORA, SE NECESITA APRENDIZA, Corrientes 830.

PLANCHADORA APRENDIZA SE NEcesita, Independencia 757.

PREPARADORAS PARA CASA DE MOda, se necesita, Santa Fe 1673. v21

PLANCHADORA SE NECESITA, PARA ropa de señora, Antofogasta 105.

PLANCHADORA OFICIALA SE NECEsita, Deán Funes 209, Avellaneda.

PEON ITALIANO JOVEN FUERTE PAra jardín se necesita, B. Mitre 2392.

PEON PARA FARMACIA SE NECESITA, Pavón 3002. v20

PEON LIMPIADOR DE CLOACAS SE necesita, Venezuela 2296.

PREPARADORA DE SOMBREROS, NEcesítase, Independencia 1786.

PEON PANADERO SE PRECISA, PASCO 1346.

PEON DE FARMACIA SE PRECISA práctico y recomendado, B. Mitre 2428

PLANCHADORA MEDIO OFICIALA SE precisa, Victoria 3151. v19

PULIDORES MEDIO OFICIALES ADElantados, se precisan, Rioja 785. v19

PREPARADORAS BUENAS OFICIALAS, se necesitan, C. Pellegrini 746. v19

PLANCHADORAS BUENAS OFICIALAS se precisan, Arenales 1631. v19

PLANCHADORA APRENDIZA ADElantada, se precisa, Constitución 1310. v19

PLANCHADORA OFICIALA SE NECESIta, 3 días por semana, Bolívar 154. v19

PEON ITALIANO, PARA TODO TRAbajo, con buenas recomendaciones, se necesita, Carlos Pellegrini 575.

PEONES SE PRECISAN PRACTICOS para encerar pisos, limpiar vidrios, Bolívar 622.

PINTORES OFICIALES Y MEDIO OFIciales competentes necesito, Charcas 1186.

POSTICERA SE NECESITA BUENA oficiala, que sepa bien implantar, Florida 2. v20

PEON SE NECESITA QUE SEPA MATAR hormigas con máquina, Venezuela número 1062.

PEONES DE albañil BUENOS SE NECEsitan, calle 25 de Mayo 150, obra en construcción.

PANTALONERAS PARA MEDIDA, CON muestra se necesitan, Av. de Mayo 1119.

PRECISANSE COSTURERAS PARA vestidos de señora, Victoria 679, 3o derecha. v21

PINTOR DE LETRAS SE NECESITAN oficiales y medio oficiales, Lutz Hnos, San Martín 746. v20

PLANCHADORA BUENA OFICIALA, trabajo todo el año, pago como en el centro, Lorea 1835.

PREPARADORA INTELIGENTE PARA ayudar á la venta se necesita, B. Mitre 546.

PEONES PARA COLOCAR caños DE fierro se necesitan, edificio Aduana calle Belgrano.

PLANCHADORA SE NECESITA OFICIAla ó medio oficiala para camisas de color, nuevas Castro Barros 680. v20

PANTALONERAS DE CONFECCION Y medida, con muestra, se precisan, Cuyo 1634. v19

PLANCHADORAS BUENAS OFICIALAS y aprendizas se precisan, Independencia 1919. v19

PONEPLIEGOS DE IMPRENTA BUEnos se necesitan talleres Peuser, Patricios 567. v19

PLANCHADORES BUENOS OFICIALES se necesitan en la Tintorería París, Cerrito 560, 3.20 diario. v21

PINTORES SE NECESITAN OFICIALES y medio oficiales de coches, Carlos Calvo 3339. v19

PANTALONERAS Y BOMBACHERAS buenas se precisan en los talleres Gath y Chaves, presentarse con muestra, Lima 1563 plaza Constitución. v28m.

PLANCHADORAS EN LA TINTORERIA París, se necesitan 4, muy buenas oficialas, Cerrito 560 sueldo 3.30 diario, trabajo todo el año. v21

PREPARADORA DE SOMBREROS MUY capaz, sueldo 70 á 90 pesos mensuales, trabajo todo el año se precisa, Suipacha 661. v20

PLANCHADORAS OFICIALAS Y aprendizas adelantadas para camisas nuevas, sueldo 3.50 á 4 y 1.50 á 2, se necesitan, Sadi Carnot 932. v21

PEON PARA REPARTO DE LECHE Y que sepa el trabajo, edad 15 á 20 años, se prefiere español y sepa leer y escribir, Humberto 1o. 317.

PERSONAS QUE DESEEN OCUPARSE escribiendo direcciones en sobres pueden dirigirse á c. correo 718, indicando precio por mil, hay cincuenta mil para hacer.

REPORTER COMPETENTE SE NECEsita para una Revista Ilustrada, única ocupación, ofrecerse indicando sueldo á L. L. S. A., casilla de correo 602.

RELOJERO COMPETENTE SE PRECIsa Corrientes 1056 (al fondo). v20

REPARTIDOR CARRERO, SE NECEsita con buenos certificados de haber trabajado en panadería ó negocio similar que conozca bien el barrio de Belgrano, se prefiere italiano, ocurrir de 7 á 8 a. m. y de 12 á 1 p. m., San Martín 89. v21

SE PRECISA MEDIO OFICIAL BUENO peluquero para sábado, Ayacucho 506.

SE NECESITAN MENSAJEROS PARA la Via Galveston, Cuyo y San Martín.

SE NECESITA MEDIO OFICIAL PLOmero, Chile 1573.

SE NECESITA GRABADOR APRENDIZ adelantado, B. Mitre 1626. v21

SE NECESITA PREPARADORA DE sombreros ó medio, E. Ríos 1044.

SE PRECISA OFICIAL PELUQUERO bueno para el sábado, Cuyo 720.

SE NECESITA MEDIO OFICIAL minervista, Humberto 1o. 760.

SE PRECISAN 3 OFICIALES ESCOBEros, Martín García 668. v20

SE PRECISA BUENA ADORNADORA de sombreros Cangallo 1334, 1336. v21

Señorita PRACTICA PARA ESCRITORIO se precisa, Suipacha 222, de 10 á 12.

SE NECESITA UN PEON PRACTICO de panadería, B. Mitre 2659.

SE NECESITA MUCHACHO PARA fonda de 15 á 20 años, Viamonte 1615.

SE PRECISA OFICIAL O MEDIO OFIcial peluquero Jujuy 1197.

SE PRECISA UNA BUENA OFICIALA pollerista, Suipacha 1373.

SE NECESITA MEDIO OFICIALA MOdista de vestidos, Andes 366. v21

SE NECESITA APRENDIZA ADELANtada modista, Azcuénaga 933.

SE NECESITA UNA APRENDIZA MOdista de vestidos, Cochabamba 4266.

SE PRECISA APRENDIZA MODISTA DE sombreros E. Ríos 521.

SE NECESITA PULIDOR EN BRONCE, Saavedra 587.

SE NECESITAN APRENDIZAS MODIStas, Libertad 733.

SE PRECISA BUENA PRIMERA POllerista, Carlos Pellegrini 756.

SE PRECISAN APRENDIZAS ADELANtadas modistas, Venezuela 335.

SE NECESITA OFICIAL Y MEDIO OFIcial hojalatero Palos 479, Boca. v19

SE PRECISA UNA APRENDIZA PLANchadora, Charcas 1045. v19

SE NECESITA BUEN OFICIAL SASTRE Cuyo 1723. v19

SE NECESITA APRENDIZA DE SOMbreros Cuyo 1723. v19

SE NECESITA APRENDIZA DE VEStidos, calle Peña 153. v20

SE PRECISA APRENDIZA DE SOMBREros, Cangallo 739. v20

SE PRECISAN OFICIALES PARA impermeables, Esmeralda 332. v20

SE PRECISAN BUENAS PREPARADOras de sombreros, Charcas 2077. v19

SE NECESITA POLLERISTA Y APRENdiza, Rodríguez Peña 167. v19

SE NECESITA UN OFICIAL SILLETEro y tallista, Río Janeiro 916. v20

SE PRECISAN MUY BUENAS OFICIALAS bateras Carlos Pellegrini 462. v19

SE NECESITA OFICIALA PLANCHADOra, Güemes 3402. v19

SE NECESITAN OFICIALES PLOMEROS gasistas, Méjico 940. v19

SE PRECISAN BUENAS POLLERISTAS pompier, buen sueldo, Victoria 668. v19

SE PRECISA UN APRENDIZ SASTRE adelantado, español, Reconquista 1094. v20

SE NECESITAN OFICIALES Y MEDIO oficiales muebleros, San Salvador 940. v19

SE NECESITA UN MUCHACHO DE 13 á 15 años lechería Pueyrredón 1016. v20

SE NECESITA PEON SOLTERO QUE sepa trabajar en jardín de negocio, Gaspar Campos 464.

OFICIOS DIVERSOS PEDIDOS

SE NECESITA MEDIO OFICIAL aparador, Moreno 1217.

SE PRECISAN DOS APRENDIZAS PAra cazadoras de niño, Valentín Gómez 1724.

Señorita JOVEN QUE ESCRIBA A MAquina Empire sueldo 35 $, se necesita, Cangallo 521, escritorio 31, de 1 á 5 p. m.

SE NECESITA MUCHACHO QUE TENga buena letra para dependiente de escritorio, ocurrir San Martín 367.

SE PRECISA UN PEON QUE SEPA ANdar en bicicleta, con buenas recomendaciones, Victoria 802.

SE PRECISA UN MUCHACHO DE 16 á 17 años para mozo de almacén que esté práctico, Humberto 1501. v20

SE PRECISAN BUENAS PANTALONEras de medida, con muestra, B. Mitre 701. v27

SE PRECISAN BUENOS OFICIALES sastres de medida, con muestra, B. Mitre 701. v27

SE NECESITA UNA APRENDIZA ADElantada modista de vestidos, San Juan 548.

SE NECESITA UN MUCHACHO DE 14 A 15 años, práctico para restaurant, Boedo 912.

SE PRECISAN DOS MEDIO OFICIALES herreros, se paga buen jornal, Lorea 561 fábrica de sillas.

SE NECESITA MEDIO OFICIAL ó aprendiz adelantado zapatero de criatura, Méjico 1643 pieza 7.

SE NECESITA PRIMERA EN ESTILO sastre y una primera en fantasía, se paga bien, Santa Fe 1275.

SE NECESITAN OFICIALES MUEBLEros y medio oficiales, Pozos 521, al fondo.

SE NECESITA MEDIO OFICIAL ZAPAtero adelantado, pago bien, Santa Fe 3888.

SE NECESITA UN OFICIAL SOMBRERero para felpa, otro oficial planchador para composturas Lavalle 1040. v21

SE NECESITA UN JOVEN de 16 á 18 años, que entienda algo en el ramo de almacén, Salcedo 3409.

SE NECESITA DEPENDIENTE DE tienda muy práctico, Santos Lugares, F. C. P., tienda A La Ciudad de Sunchales.

SE NECESITAN MUCHACHAS, ANCHOrena 873, Avellaneda; taller de bolsitas. v21

SE PRECISA PEON Y MUCHACHOS para herrería rural, Darwin 1036 esq. Rivera. v21

SE PRECISAN OFICIALES SASTRES para señora, se paga muy bien, Entre Ríos 779. v19

SE NECESITAN DOS OFICIALES PARA mosaicos, fábrica afuera, dirigirse Alsina 1956. v19

SE NECESITA MEDIO OFICIAL ADElantado, tallista, Matorras 232, Caballito. v19

SE NECESITAN APRENDIZAS CORBAteras San Ignacio 3637 entre Boedo y Colombres. v19

SE NECESITAN BUENAS OFICIALAS posticeras, buen sueldo, Carlos Pellegrini 1089. v20

SE NECESITAN OFICIALA Y MEDIO oficiala pollerista y aprendiza para modista, Cuyo 1375. v19

SE NECESITAN OFICIALAS BATERAS, polleristas y mangueras, Esmeralda 981. v19

SE NECESITAN OFICIALES SASTRES para señora y oficialas, trabajo afuera, Esmeralda 981. v19

SE NECESITA UN OBRERO QUE SEPA soldar con bronce y dos peones de confianza, Belgrano 2378. v19

SE PRECISA BUENA ADORNADORA de sombreros, inútil presentarse sin buenos informes, "París Elegant", Victoria 810. v19

SE PRECISA UNA JOVEN QUE SEPA escribir á máquina, dirigirse por carta únicamente, indicando edad, nacionalidad y referencias, á La Primitiva, Suipacha 212.

SE NECESITA UN JOVEN PARA ayudante de escritorio, dirigirse á Duncan Haymes, Lavalle 357, por escrito ó de 1 á 2 p. m.

SE NECESITA MUCHACHO de 16 á 18 años práctico para almacén, Piñeiro, calle Coronel Díaz 698, inútil presentarse sin recomendación.

SE PRECISA UN DEPENDIENTE DE almacén práctico, de 18 á 20 años, los domingos tiene medio día libre, Mansilla 1695 esq. Arnoz.

SE NECESITA UN albañil CLOAQUERO y un guarda hilo electricista ocurrir Usina Eléctrica Campo de Mayo, Hurlingham, F. C. P.

SE PRECISA MEDIO OFICIAL BARBEro que sea práctico, buen sueldo y comida, por mes, Australia 1514, Barracas al Norte. v19

SE NECESITA UN MUCHACHO ACTIVO é inteligente, de 14 á 15 años de edad, para una casa importadora, dirigirse á Cuyo 947. v19

SE NECESITA UNA PERSONA PRACTIca en faenas agrícolas para capataz de un establecimiento de campo, tratar Andes 1757.

SE PRECISA UN MUCHACHO PARA casa de modas que sepa andar en bicicleta, buenas recomendaciones, Carlos Pellegrini 756.

SE NECESITA EMPLEADO JOVEN para escritorio y contabilidad, para pueblo en el Sur de la provincia de Bs. Aires, se prefiere uno que juegue football, Poste Restante, F. B. L. L. v20

SE NECESITA LICORISTA DE PROFEsión para licorería importante en la ciudad de Rosario de Santa Fe, se exigen referencias de primer orden respecto á honradez y capacidad, A Astorga poste restante, Rosario de Santa Fe. via

TAPICERO PARA MARROQUIN PRECIso, Paseo de Julio 128. v20

TIPOGRAFO COMPETENTE NECESITAse, La Aurora, Balcarce 168.

TALLISTA SE NECESITA INDEPENdencia 3655.

TIPOGRAFOS Y APRENDICES ADElantados se necesitan, Méjico 117.

TINTORERO PARA LA TINTORERIA París, se necesita Cerrito 560.

TIPOGRAFOS LINEROS PARA DIARIO se necesitan, Montevideo 926.

TAPICERO MEDIO OFICIAL Y aprendiz se necesita Piedras 1161.

TAPICERO MEDIO OFICIAL, INUTIL presentarse si no es competente, Cerrito 592. v19

TALABARTEROS 10 OFICIALES EN pecheras, se precisan trabajo por día, Méjico 4083. v21

TAPICERO OFICIAL Y APRENDIZ SE precisan, Aquiles Vigo, Vicente López 156.

TIPOGRAFO PARA COMERCIALES, competente necesítase para la campaña, ocurrir Moreno 443, de 10 á 11.

TIPOGRAFO MINERVISTA COMPETENte para el interior se necesita; ocurrir Moreno 443.

TIPOGRAFO PARA COMERCIALES QUE entienda algo de minerva, para una población de campaña darán razón Enzo Granco, 25 de Mayo 382, de 8 á 9 a. m.

TRAZADOR CALDERERO CON 3 OFIciales caldereros competentes se necesita en el Arsenal de Guerra, Pozos y Garay. v20

TIPOGRAFO SE NECESITA UNO BUEno que sea práctico en trabajos de diario y comerciales y que comprenda máquina Ausburg y motor sueldo 120 pesos. Dirigirse Imprenta Centenario, de Santiago Villarreal, Arrecifes, F. C. C. A.

VENDEDOR Y VIDRIERISTA SE precisa, Av. de Mayo 902.

VISTERAS PARA CAMISAS BLANCAS Y de color, se necesitan, Cuyo 524. v21

VISTERAS Y ARMADORAS DE CAMIsas se precisan, con muestra, Rivadavia 938. v19

VAINILLADORAS BUENAS SE NECEsitan 1.000 en "La Casa Ideal de los Novios" B. Mitre 1499, de 7 á 9 a. m. v31

YESEROS OFICIALES SE NECESITAN en el Pabellón Argentino, plaza San Martín se les paga buen jornal. v19

ZAPATEROS OFICIAL Y UN MEDIO, se precisan, Rioja 1569. v19

ZAPATERO MAQUINISTA RASPADOR de tacos, se necesita, Salta 2065. v19

ZAPATEROS PARA TODO TRABAJO, necesitan, Soler 534. v19

ZAPATERO ARMADOR Y TAQUERO preciso, Estados Unidos 3199. v20

ZAPATERO SE NECESITA, SAN JUAN 2300.

ZAPATEROS ARMADORES DE HOMbre fino se necesitan, Paraná 714 - 716.

ZAPATEROS DE PRUNELA SE NECEsitan, Gorriti 44. v20

ZAPATEROS: ARMADORES SUELEROS taqueros y desformadores, necesito, trabajo fino, de hombre, Agrelo 3071.

ZAPATERO COMPOSTURERO SE PREcisa en Avellaneda, Piñeiro, Gral. Rosch 691. v19

OFICIOS DIVERSOS OFRECIDOS

ALBAÑIL CON ANDAMIOS SE OFRECE, Thames 670. v19

A PINTAR, EMPAPELAR Y blanquear barato, Alvarez, Humberto I 1362. 20

ALBAÑIL BUENO, PARA REFACCION, se ofrece, Libertad 361, Enrico Bedotti. v20

A 25 CTS. ENCERO LUSTRO PISOS Y limpio casas en general Maipú 472, U. T. 914, Avenida, González. v19

ALBAÑIL EN REFACCION PARA CUALquier trabajo se ofrece, Montevideo 981. v20

ALBAÑIL SE OFRECE POR CONTRATO, ciudad ó campo, carta ó personal, Progreso 2585.

AYUDANTE DE INGENIERO SE OFRECE ciudad ó campo, práctico en construcciones de ferrocarril y mensuras, conoce toda clase de aparatos del ramo y cálculos, dirigirse por carta á A. A., Belgrano 510. v19

OFICIOS DIVERSOS OFRECIDOS

AJUSTADOR DE VIAS FERREAS, SE ofrece, Falucho 42, restaurant.

CABALLERIZO PRACTICO OFRECESE, sabe manejar un poco, Caseros 531.

CAPATAZ albañil, MUY COMPETENTE y práctico, dirigirse, G. G., Pavón 3535. v20

CHAUFFEUR MECANICO, ITALIANO, con buenas recomendaciones, se ofrece, Mario Desanti, Tucumán 1055. v19

CARPINTERO DE CONSTRUCCION muy práctico en el ramo, se ofrece, ocurrir L. P., Paseo de Julio 420. v19

CONFITERO PASTELERO SE OFRECE para la ciudad ó campaña, Arenales 1834. v20

CHAUFFEURS, SE DAN LECCIONES de mecánica y manejo de automóviles, Cangallo 1667, taller. v27

CARPINTERO OFICIAL PARA CASA particular ó campo se ofrece á J. R., Pozos 443. v20

COCHERO SABIENDO CARPINTERO, se ofrece para ciudad ó campaña, Paraná 552.

COBRADOR, CON REFERENCIAS Y garantía á satisfacción, se ofrece, por carta Acoyte 1483 J. C. Rafael.

COBRADOR SE OFRECE CON GARANtía y buenas referencias, por carta á R. F., San José 353.

COCHERO DE PROFESION, PARA casa particular, argentino de 24 años, con buenas recomendaciones, se ofrece, Merlo 3985, Floresta, F. Gómez. v20

CONSTRUCTOR DE OBRAS Y DE FErrocarriles busca trabajo del ramo en la capital y provincia. Escribir á C. L., calle Salcedo 3525.

CORTADOR SASTRE EXTRANJERO para casa de medida, se ofrece, tiene certificados y referencias, escribir J. M., Independencia 3026.

COCHERO español SEIS MESES EN EL país, formal y cumplidor, se ofrece para ciudad ó campaña, ocurrir por carta ó personalmente á J. P. Godoy Cruz 2531. v19

CAPATAZ DE CARPINTERIA PARA dirigir taller ó aserradero y corralón ó construcciones de obras, en general, se ofrece, dirigirse Méndez de Andés 2241, Flores. v22

CHAUFFEUR MECANICO, 7 años DE práctica, español, muy buena presencia, espléndidas referencias para familia ó particulares, por carta ó personalmente, D. Requesen, Isabel la Católica 1308, dep. 14. v20

DEPENDIENTE ALMACEN O BEBIDAS, muy práctico, se ofrece con buenas recomendaciones, Bulnes 1585, C. T.

DEPENDIENTE DE ALMACEN BIEN práctico en el despacho de bebidas se ofrece Santa Fe 1001.

DEPENDIENTE PRACTICO PARA ALmacén se ofrece, G. V., Paseo de Julio 428.

DEPENDIENTE DE ALMACEN PRACtico, con buenas recomendaciones, se ofrece, Constitución 1363.

DOY 200 $ A QUIEN ME PROPORCIONE empleo en un Banco, dirigirse A. D., B. al Norte, Salom 532. v20

DEPENDIENTE DE ALMACEN SE ofrece formal recomendado, Estados Unidos 864 almacén.

DEPENDIENTE DE ALMACEN, PRACtico y con buenas recomendaciones se ofrece Constitución 2800.

DOS FAMILIAS AGRICULTORAS DEsean encontrar campo para trabajar, en buenas condiciones por carta, Manuel García y Hnos Paraná 552, B. Aires.

DEPENDIENTE MUY PRACTICO EN ferretería y almacén, se ofrece para la campaña con excelentes recomendaciones B. Irigoyen 81, Garbolés. v20

DOS FAMILIAS DE LA ALTA ITALIA, buscan tierra á medias, prácticas en el ramo, escribir Vieytes 1178, Barracas al Norte. v19

DEPENDIENTE español, JOVEN PRACtico en tienda y almacén se ofrece para la campaña, con buenas referencias, Lima 1763. v19

DEPENDIENTE RECOMENDADO Y práctico en los ramos de almacén, ferretería y corralón, se ofrece, Moreno 1057, B. M. v19

DEPENDIENTE JOVEN, BIEN PRACtico en almacén, ferretería, bazar, buenas recomendaciones y pocas pretensiones, se ofrece para ciudad ó campo, escribir á Serra Defensa 216.

ELECTRICISTA HACE INSTALACIONES á cinco cincuenta lámpara, Almagro 831. v22

EMPLEADO DE 18 A 20 años PRACTIco al comercio ó escritorio, se ofrece, por carta á A. Orsini, Charlone 692.

EMPLEADO SE OFRECE, DE 5 A 11 p. m. para cualquier empleo, conoce contabilidad, San Juan 1951.

EMPLEADO DE CASA DE COMERCIO, serio, se ofrece con práctica y buenos informes, razón Florida 243. v20

ENFERMERA SE OFRECE, SABE SU obligación con energía, para hospital, sanatorio ó casa particular, referencias á satisfacción, Oro 1956. v19

EMPLEADO CON CONOCIMIENTOS DE contabilidad, argentino, de 26 años 12 en el comercio, con buenas referencias se ofrece, Q. R. U. poste restante. v19

EMPLEADO DE FERRETERIA, TRAbajó en casa importante, certificados de primer orden se ofrece L. R., Paraguay 2232. v20

EMPLEADO DE ESCRITORIO, CON 4 años de práctica en casa mayorista, se ofrece inmejorables recomendaciones, H. Irigoyen 91 Zentram.

EMPLEADO MEDIDOR DE MADERAS, práctico en aserraderos, hombre formal con certificados, se ofrece, J. Azcorbe, Pari 116.

EMPLEADO EXTRANJERO DE ABSOluta confianza, hombre casado, práctico en el comercio en general, se ofrece excelentes informes, Santa Rosalía 1178, A. R. v21

EX DIRECTOR DE UNA DE LAS PRImeras mueblerías, con conocimiento del ramo á fondo y su fabricación busca ocupación disponiendo de un pequeño capital, informes por su honorabilidad y competencia S. M., C. Pellegrini 1141.

FOGUISTA MAQUINISTA PRACTICO Y recomendado, se ofrece para ciudad ó campo escribir á F. C., Méjico 520. v19

FOTOGRAFOS AFICIONADOS SE REvelan placas á 50 cts, copias á 10 cts. c/u, Pidan catálogo, Vogel y Co, Esmeralda 734. v21

GOBERNANTA JOVEN ACTIVA, SE ofrece para casa de persona sola, es de presencia y buenos informes, poste restante, O. P. 10. v20

HERRERO FRAGUADOR SE OFRECE, Méjico 1128.

HERRERO FRAGUADOR DE CARROS se ofrece para campaña, entiende algo de herrar caballos Defensa 310. v20

HERRERO SE OFRECE PARA ESTANcia sabe de carpintería y molinos, Venezuela 2177. v19

HOMBRE DE 47 años, SE OFRECE para trabajo liviano de tarde, sin pretensiones, Salcedo 3066. v19

HOMBRE JOVEN ITALIANO SE OFRECE para cualquier trabajo, buenas referencias, Juan Mazzucchelli, Garay 2131. v19

HOMBRE JOVEN OFRECESE POR LAS tardes para trabajo decente, con buena letra y buenas recomendaciones, Independencia 336, por carta V. Padín. v19

HOMBRE FORMAL SE OFRECE PARA cualquier trabajo, y muchacho de 12 años para almacén ó mensajería, Venezuela 428, altos.

HOMBRE FORMAL SE OFRECE PARA explotación de bosques, sabe manejar peones de campamento, G. Rodríguez, Garay 3761. v21

HOMBRE FORMAL SIN PRETENSIOnes se ofrece para ocupación decente, es práctico en mueblería, por carta J. B., 19, Maipú 450. v19

HOMBRE JOVEN SE OFRECE PARA casa de comercio ó de escritorios para limpieza cargar ó descargar, con buenos informes y fuerte para trabajar, sabe escribir, 8 años en el país, Bolívar 731, departamento 14, J. S. M. v21

HOMBRE DE 28 años DE EDAD, técnico de tejidos, habiendo dirigido una fábrica de tejidos en España por espacio de 8 años se ofrece para lo mismo ó como empleado, cobrador ó cosa análoga, con buenas referencias y garantías por carta á E. S., San José 1577, pieza 8.

JARDINERO SE OFRECE PARA TODO trabajo, Pichincha 2183. v22

JOVEN AUSTRIACO SE OFRECE PARA peón habla castellano Arenales 3525. v21

JOVEN ITALIANO, HABLA INGLES, para cualquier oficio se ofrece; dirigirse Farmacia Berardi, Dolores, F. C. S.

JARDINERO DE ESCUELA SE OFRECE, trata solo por correspondencia ó personalmente. Lima 1165.

JOVEN ORIENTAL 19 años, SABE leer y escribir se ofrece, para ayudante de almacén, tratar J. R., San Juan 3268.

JARDINERO SE OFRECE, SABE INjertar á yema y caña y hace ramos, Cuyo 2600.

JOVEN RECIEN LLEGADO DE España, desea colocarse para despacho de bebidas ó cosa análoga, Necochea 1039. v20

JARDINERO DE PROFESION, CON certificados, habla italiano y alemán se ofrece, Arenales 1840, V. Minea. v19

JARDINERO QUINTERO ITALIANO SE ofrece con certificados de aquí, Tandil 453. v20

JARDINERO QUINTERO Y ARBORICULtor francés, soltero se ofrece con referencias por carta á A. G., Venezuela 1479. v19

JOVEN DE 17 años, PARA CASA DE comercio se ofrece con buenas recomendaciones, por carta á J. S., Canning 2044. v19

JOVEN ITALIANO DE 22 años, BUENA presencia, desea emplearse en casa de comercio, con buenos certificados, pocas pretensiones, J. A., Herrera 386. v19

JOVEN RECIEN LLEGADO SE OFRECE español para escritorio ó casa de comercio; por carta Balcarce 1320, Pascual Pérez. v19

OFICIOS DIVERSOS OFRECIDOS

JOVEN ALEMAN 25 años, BIEN EDUcado, recién llegado desea un empleo en casa de comercio, dirigirse á G. H., Paraná 460. v20

JOVEN DE 22 años SE OFRECE COMO peón de carnicería ó cualquier oficio, por carta ó personalmente, J. B., Saavedra 944. v21

JOVEN INSTRUIDO QUE HABLA Inglés se ofrece para cualquier trabajo, saldría también al campo, informes Victoria 3021, altos.

JARDINERO QUINTERO, FRANCES, con buenas recomendaciones, competente se ofrece para estancia ó casa particular, Suipacha 1235, A. M.

JOVEN SE OFRECE PARA TRABAJO decente, sabe leer y escribir, entiende de carpintero, ciudad ó campo Viamonte 1840.

JOVEN FORMAL CON, OCHO años DE práctica en casa de comercio, como ayudante tenedor de libros, se ofrece con buenos certificados. C. M., Méjico 4041. v19

JOVEN DE 17 años, SE OFRECE PARA ayudante de escritorio, posee buena letra y máquina de escribir teclado, Universal, por carta á R. N. B., Santa Fe 2672. v19

JOVEN EXTRANJERO CON BUENAS recomendaciones de honorabilidad y competencia, desea colocación como empleado en el ramo de contabilidad, dirección 20 X. Z. Poste Restante. v23

JOVEN CON CAPITAL EN EFECTIVO, activo y con varias prácticas comerciales, se ofrece como cobrador de casa seria, ó como jefe de sección, referencias de primer orden, por carta J. M., Callao 224. v19

JARDINERO FRANCES, MUY COMPEtente en su oficio; la señora cocinera, casera, sabe muy bien de aves, con buenos certificados de su honradez, se ofrecen, Uruguayana 1174, Morón F. C. O. v21

JARDINERO SE OFRECE, AUSTRIACO, recién llegado, hombre solo competente, con diploma y certificado de Europa; especialista árboles frutales, entiende de flores finas y verduras; para informes 25 de Mayo 355. v19

LICORISTA SE OFRECE, CALLAO 1677.

LUSTRO Y COMPONGO MUEBLES A domicilio precios módicos, Alegría número 1219, Barracas.

LUSTRO Y COMPONGO MUEBLES Y pianos á domicilio, Raggio, Humberto 1228. v20

LUSTRADORES DE PISOS Y LIMPIEZA de casas en general se ofrecen, Charcas 1265, U. T. 2085 Juncal. v19

LUSTRO Y COMPONGO MUEBLES A domicilio barato Catamarca 1788 Bailetbo. v19

LUSTRO Y COMPONGO MUEBLES Y pianos, á domicilio, Santoyani, Chile 2208. v19

LIMPIADOR SE OFRECE PARA LA limpieza en general de casas y negocios, especial para encerar y lustrar toda clase de pisos, precios módicos, B. de Irigoyen 278. v28

MOZO DE 26 años DESEA APRENDER de panadero, Caseros 851.

MOZO PARA DESPACHO DE BEBIdas, se ofrece, Lavalle 1187.

MOZO PARA HOTEL, RESTAURANT se ofrece, Tacuarí 1149 pieza 7.

MUCHACHO español, 16 años, SE OFRECE para almacén ó tienda, Lima 1763. v19

MOZO español de 21 años, PARA TRAbajo de noche ó sereno, se ofrece, Arenales 1846.

MUCHACHO SE OFRECE PARA almacén, algo práctico en bebidas, Pozos 521 B. Gómez.

MUCHACHO SE OFRECE PARA DESpacho de bebidas ó cualquier trabajo por carta M. V., Entre Ríos 2149.

MUCHACHO SE OFRECE, ALGO práctico en almacén y fonda, Armonía 3034, dep. 4.

MUCHACHO DE 14 años OFRECESE para escritorio ó casa comercio León, Sarandí 463. v20

MOZO ALGO PRACTICO EN ALMACEN se ofrece para la campaña ó ciudad, Uspallata 1299. v19

MEDIO OFICIAL ADELANTADO CON herramientas se ofrece zapatero español, Billinghurst 1741. v19

MUCHACHO PRACTICO EN EL RAMO de cigarrería librería y bazar se ofrece, para tratar Uruguay 155. v19

MOZO DE CAFE SE OFRECE PARA mostrador á salón por carta ó personalmente, M. F., B. Irigoyen 457, pieza 8. v19

MAESTRA DE ESCUELA EN TODOS ramos, persona sola y formal, se ofrece, iría también como ama de llaves, para ciudad ó campo, Baudrix 176, Avellaneda. v19

MOZO SE OFRECE PARA TRABAJO de noche, biógrafo ó restaurant, sin pretensiones, teniendo buenas referencias, Lavalle 358. v19

MEDIO OFICIAL RELOJERO, COMPEtente, se ofrece con herramientas, dirigirse á Julián Goñi, Cangallo 2553, dep. 8, de 7 a. m. á 12 m.

MOZO PRACTICO DE ALMACEN DE 18 años con buenas recomendaciones se ofrece para ciudad ó campaña, Constitución 2075, Rodolfo B.

MAYORDOMO SE OFRECE RECIEN llegado de la Pampa Central, práctico en preparación de campos, alfalfados, hacienda, cría é invernadas, agricultura, etc., referencias á satisfacción, Cevallos 972. v21

MECANICO COMPETENTE PARA MAnejar desgranadora de maíz y motor á nafta ó para arar á vapor, con buenos certificados se ofrece, más datos por carta ó personalmente, A. A. M., Unión 3924, Floresta. v21

MAQUINISTA MECANICO SE OFRECE para motor á nafta Hart-Par, para arar y con motores portátiles á nafta y todo trabajo, para campaña ó ciudad, dirigirse Uruguay 767, G. V.

MAYORDOMO PARA UN ESTABLECImiento de importancia en la provincia de Buenos Aires, agrícola ó ganadero con muchos años de práctica en ambas cosas y con referencias á satisfacción se ofrece, dirigirse á Hotel España, pieza 83 hasta el 9 del corriente ó á Puan, F. C. S. administrador La Margarita. v22

OFICIALA SASTRE SE OFRECE DE FIno, recién venida, Lima 1114. v21

OFICIAL MEDIO SASTRE ADELANTADO se ofrece, San Juan 701. v20

OPERADOR DE cinematógrafo, COMPEtente, se ofrece, Almirante Brown 1175. v21

OFICIAL DE POZOS SEMISURGENTES y gasista en caños de hierro se ofrece, Moreno 3295 Manuel Fernández. v20

OFICIAL MUEBLERO DE ENCHAPAdo y sabe lustrar para fábrica ó mueblería con certificados y buenos informes, se ofrece, tratar por carta á P. B., calle 57 núm. 615, La Plata. v19

PINTO CASAS A PRECIOS MODICOS, empapelados, pinturas, G. Giménez, Independencia 1515. v24

PEON DE FABRICA ALMACEN O CASA mayorista ó portero, español, por carta ó personalmente, Caseros 3041. v21

PINTURA, BLANQUEO, ENPAPELADO, albañilería, precio módico, Teófilo M., Salguero 1585. v20

PEON PARA CASA DE NEGOCIO SE ofrece ó repartidor, Honduras 2099 y Carranza. v19

PINTOR albañil, BLANQUEA FRENTE patios y refacciona barato, E. Unidos 1782. v22

POR TRABAJOS DE PINTURA EN GEneral, pidan precio, Cochabamba 2712, A. Roberto. v21

PINTO CASAS, PRECIOS MODICOS, empapelados y pinturas, G. Giménez, Independencia 1515. v21

PINTO, EMPAPELO Y RECUADRO piezas, desde 4 $, pinto puertas, desde 2 pesos blanqueo frentes y patios desde 10 pesos, y hago cualquiera refacción de albañilería Cochabamba 4072, José M. v20

REPARTIDOR CON JARDINERA SE ofrece, Av. de Mayo 1386. v19

REPARTIDOR CARRERO SE OFRECE español con muchos años de práctica en casas de cafés y vinos y otros repartos, buenos certificados Andes 1058. v20

SE OFRECE MUCHACHO PARA almacén Méjico 661.

SE OFRECE CAJERA JOVEN, POR carta M. C. M., José M. Moreno 913. v21

SE OFRECE UN JOVEN PARA PEON de cocina Belgrano 1270.

SE OFRECE OFICIAL PELUQUERO PAra sábado Martín García 382.

SE OFRECE OFICIAL FIDEERO CON certificados, Bustamante 1247. v21

SE OFRECE OFICIAL CONFITERO ciudad ó campaña, Cuyo 1049. v20

SE OFRECE DEPENDIENTE PRACTICO de almacén, La Madrid 186. v19

SE OFRECE UN FOGUISTA CON buenas recomendaciones, Gral Urquiza 2110. v20

Señorita SE OFRECE PARA APRENDIZA vendedora, sabe el francés, Serrano 814. v20

SE OFRECE CALDERERO PARA REPAraciones de locomóviles y calderas, F. B., Gallo 506. v20

SE OFRECE JARDINERO ITALIANO, para hacer jardines nuevos, San Salvador 777.

SE OFRECE DEPENDIENTE PRACTIco para almacén, por carta á R. A., Gral. Urquiza 366. v20

SE OFRECE OFICIALA BUENA, PARA coser á máquina ó á mano, Victoria 1508.

SE OFRECE JOVEN español DE 22 años, para peón de almacén, sabe manejar, Belgrano 3027.

SE OFRECE JOVEN DE AYUDANTE de herrero ó para cualquier otro trabajo, Paseo Colón 845.

SE OFRECE OFICIAL RELOJERO competente en toda clase de trabajos de relojería de todas clases, Manuel Gulias, Guifra, 680, Avellaneda, Piñeiro. v20

Señorita SE OFRECE COMO PRINCIPIANTE en escritorio ó casa de comercio sabiendo la taquigrafía y escribir á máquina, N. N. 7., Cuyo 645. v19

OFICIOS DIVERSOS OFRECIDOS

SE OFRECE DEPENDIENTE PRACTICO el almacén y tienda, con recomendaciones y certificado, para campaña, C. Campos, Alsina 944. v19

SE OFRECE HOMBRE FORMAL PARA cobrador, referencias y garantías á satisfacción, escribir S. Arceri, Montevideo 1192. v20

SE OFRECEN DOS JOVENES españoles de 19 años prácticos en limpieza, mandados, para casa negocio ó particular, con ó sin cama Cuyo 1499. v19

SE OFRECE UN QUESERO QUE SABE ordeñar, ó se compromete á tomar tambo á medias, por carta ó personalmente Oro 2894, D. R. v20

SE OFRECE OFICIAL CARPINTERO, práctico en el ramo de carruajes, un aprendiz herrero y otro carpintero, por carta ó personalmente, Santa Fe 4224. v19

SE OFRECE UN MUCHACHO PARA manejar una americana, Cevallos 363, pieza 3. v20

SE OFRECE UN HOMBRE PARA AGRIcultura de forrajes y de plantas, Gaona 1319. v20

SE OFRECE FIGUISTA COMPETENTE, maneja cualquier máquina á vapor, Paraguay 1044. v21

SE OFRECE UN MOZO PARA CAFE O restaurant, con recomendaciones, General Urquiza 2140.

SE OFRECE OFICIAL SASTRE PARA confección y media medida, para la campaña, no tiene máquina Matheu 990. v20

SE OFRECE ESCRIBIENTE de 2 á 5 p. m. para escritorio comercio, almacén ó particular, sabe contabilidad, F. M., Belgrano 942 dep. 20.

SE OFRECE BUENA CAMISERA Y calzoncillera y demás artículos de ropa blanca para trabajar en su casa, Sgo. del Estero 989.

Señora EDUCADA QUE ESCRIBE EN las mejores máquinas se ofrece para empleo ó trabajo en su casa, tratar personalmente de 8 á 12, San Juan 1386. v21

SE OFRECE HOMBRE FORMAL PARA repartidor ú otro trabajo con recomendaciones, por carta ó personalmente B. Irigoyen 1064, A. Lara.

SE OFRECE UN OFICIAL INSTALADOR de bombas y cañerías de todas clases, entiende de mecánica, lampistería y timbres eléctricos, por carta ó personalmente, Piedras 609. v21

Señor FRANCES CON RECOMENDACIOnes y garantía desearía puesto de cajero ó para la correspondencia, en casa introductora, por carta F. B. 732, poste restante, correo central. v20

SE OFRECE CARPINTERO GALPONERO práctico en toda clase de construcciones de madera y hierro, para la ciudad ó para las provincias prefiero para el Chaco, ofertas por escrito á J. S., Galponero, Restaurant Slavia, Paseo Colón 1045. v20

Señora DE BUENA PRESENCIA MUY competente en artículos de confección sabe medir y tratar clientela distinguida habla perfectamente castellano, francés é italiano se ofrece para casa de moda ó buena tienda, escribir A. N., poste restante central. v21

TINTORERO LIMPIADOR SE OFRECE, Larrea 466, pieza 8, de 11 á 1.30 p. m.

TAPICERO PARA CASAS DE FAMILIA, colocación y transformación de cortinados y muebles Varela 1145 precio módico. v19

UN MUCHACHO español, SE OFRECE, sabe leer y escribir y de contabilidad, con certificados, Viamonte 1880.

UN JOVEN DINAMARQUES DESEA emplearse en una casa de comercio, sabe escribir á máquina y hablar inglés, alemán, castellano y dinamarqués, tiene buenas recomendaciones dirigirse por carta á H. Johansen, est. Sarandí F. C. S. v20

PROFESIONALES PEDIDOS

DENTISTA MECANICO QUE ENTIENda su oficio y trabajos de oro necesito en muestra E. Ríos 358. v19

DEPENDIENTE DE FARMACIA BIEN práctico y recomendado se precisa, Montes de Oca 961, de 8 á 11 a. m. v19

MUSICO BANDURRIA, PRECISO, Europa 654. v21

MUSICOS BANDA Y ORQUESTA SE precisan, por carta, Bolívar 836, Gitano.

PROFESORA DE TAQUIGRAFIA SE precisa, Charcas 1105. v19

PROFESOR DE FRANCES, 4 Y 5 GRAdo y ayudante se precisa, Bulnes 134.

PROFESORES INTERNOS DE 1a. Y 2a enseñanza se necesitan en el Instituto Centenario de Concordia, dirigir propuestas Córdoba 625, Concordia, E. R. v20

PRECEPTOR INGLES SE NECESITA uno que tenga buenos informes para enseñar el idioma á un niño, debe disponer de cinco horas en la tarde, para tratar de 1 á 3, Parera 171. v19

Señorita PRACTICA EN LA enseñanza primaria se precisa para ayudar al niño en el primer grado, Yerbal 2711, Flores.

PROFESIONALES OFRECIDOS

AYUDANTE DE AGRIMENSOR SE ofrece Moldes 2556, Belgrano. v20

A. E. M. DE SERRA, PARTERA, RECIbe pensionistas, consultas de 1 á 3, Brasil 827. v24

ADMINISTRACION COMERCIAL — SE encarga de llevar las teneduría de libros de negocios en general á precios competentes, administra intereses comerciales y particulares, dirigida por comerciante alemán pedir tarifa á "Habicht" Cangallo 722 piso 3o. derecha, correspondencia á Casilla Correo 1122. v21

CONTADOR PUBLICO JOVEN, MUY competente se ofrece, referencias excelentes, Azcuénaga 741. v19

CORRESPONSAL MECANOGRAFO práctico, con buenas referencias, habla francés se ofrece, dirigirse L. L. S., Lima 165. v19

DIBUJANTE ARQUITECTO, GARANTE cualquier trabajo artístico en su casa, Pueyrredón 2373. v21

DIBUJANTE PROYECTISTA HACE cualquier trabajo del ramo en casa, B. Mitre 2441. v21

DIBUJANTE EN ARQUITECTURA, práctico en construcciones se ofrece, Sadi Carnot 911. v21

DIBUJANTE DE ARQUITECTURA, HAce plano ó tomaría trabajo algunas horas, Bulnes 734.

DIBUJANTE PROYECTISTA DE ARquitectura, hace cualquier trabajo, Paraguay 1061. v20

DIRECTOR DE BANDA DE MUSICA diplomado, premiado varias veces desea establecerse en pueblo importante de la provincia, Salta 31. v20

DEPENDIENTE 2o. DE FARMACIA muy práctico, con certificado y recomendación se ofrece ciudad ó campaña, C. T., Olazábal 2550. v20

INVENTORES ESTUDIO DE PATENtes y su tramitación, Corrientes 1778. v21

IDONEO DE FARMACIA SE OFRECE, referencias á satisfacción, tratar Cuyo 1676. v20

MAESTRO NORMAL QUE TIENE TODA la mañana libre se ofrece para la enseñanza particular de niños, Alsina 463. v20

PIANISTA COMPETENTE SE OFRECE para tocar en orquesta, Lima 816.

PARTERA FRANCESA M. SABOURIN. pensionistas, consultas de 1 á 4, Cangallo 948. v24

PARTERA ESPECIALISTA MARTINI pensionistas mayor reserva, de 1 á 3 p. m., Deán Funes 727. v22

PARTERA, señora SOLA RECIBE PENsionistas, da consultas, Independencia 2789, no hay chapa. v19

PARTERA JOSEFA P. DE NIGRO ESpecial, consultas de 1 á 4 p. m., Libertad 1046. v19

PROFESOR DE HISTORIA Y GEOGRAfía, con autorización, se ofrece, E. Unidos 1217. v11

PARTERA ESPECIALISTA, PRIMERA clase pensionistas precio módico Sgo. del Estero 1137. v19

PARTERA, BLANCA L. DE MIRELLI, especialista, Consultas de 1 á 5, Paraná 332. v2a

PIANISTA PARA BAILES, CINEMATOgrafos etc., con ó sin orquesta, se ofrece muy competente, Alsina 1750.

PARTERA CANALE RECIBE PENSIOnistas, Independencia 2029. U. T. 1074, Libertad. v3ab

PARTERA E. GALLI, ESPECIALISTA en enfermedades de señora, recibe pensionistas, E. Unidos 2460. v20

PROFESOR DE MUSICA ESPECIALISta en la organización de fiestas para el centenario va al campo, datos, Salta 345. v20

PARTERA CASA DE PARTOS DE A. Callegaris (ex partera del hospital San Roque y Rawson), recibe pensionistas Alberti 348 U. T. 749, Mitre. v19

PIANISTA PARA BAR O CINEMATÓgrafo se ofrece con un selecto repertorio y mucha práctica, Obligado 2540 Belgrano. v19

PARTERA LEONARDI ESPECIALISTA en partos, diplomada en Turín y Buenos Aires, recibe pensionistas, precio módico, consultas Tacuarí 430. v22

PROFESOR español SE OFRECE PARA ciudad ó campo también acepta empleo en escritorio ú oficina, con referencias de buena conducta, Maipú 781, de 8 á 11 a. m.

PERSONA PRACTICA DE CAMPO Y formal, que emprendería viaje dentro de breves días para el Chubut, se encargaría revisar y compilar datos que se le encargaran por campos ubicados en las colonias Boers, Sarmiento y limítrofes á módicas condiciones, da garantías por la seriedad de su cometido, escribir poste restante Buenos Aires, iniciales B. M., dando dirección del interesado. v19

REGENTE DE FARMACIA PARA LAS provincias, sin residencia, se ofrece, dirigirse por carta Méndez de Andés 2126, Flores. v19

PROFESIONALES OFRECIDOS

REGENTE DE FARMACIA SIN TRABAjo personal para la capital se ofrece, calle 45 núm. 491, La Plata. v22

REGENTE DE FARMACIA SE OFREce, sin trabajo personal, para la capital, Alsina 1670.

TENEDOR DE LIBROS PRACTICO SE ofrece con referencias Suipacha 312. v19

TENEDOR DE LIBROS DIPLOMADO se ofrece, H. J. V., Holmberg 2324. v20

TENEDOR DE LIBROS PRACTICO, JOven italiano, lleva contabilidad por horas se ofrece, A. Pellegrini, Chile 1482. v20

TENEDOR DE LIBROS CUALQUIER contabilidad se ofrece por horas, Defensa 1448, dep. 4, Porta. v2ab.

TENEDOR DE LIBROS COMPETENTE, se ofrece por días ó horas, Independencia 381. v19

TENEDOR DE LIBROS DE IMPORTANte casa de esta plaza que dispone de algunas horas, se ofrece para llevar cualquier contabilidad, L. D., Lorea 1253. v20

TENEDOR DE LIBROS, LLEVA CONTAbilidades desde 20 $ mensuales, balances, inventarios, etc., A. O. M., Salguero 717. v14a

TENEDOR DE LIBROS HOMBRE FORmal, con referencias á satisfacción y práctica de comercio en general se ofrece por carta Rivadavia 4695. v14

TENEDOR DE LIBROS COMPETENTE, con título de contador italiano, poseyendo el francés con buenos certificados y referencias, se ofrece por mes ó días M. G. Montevideo 900. v19

TENEDOR DE LIBROS, PRACTICO, JOven italiano, de 26 años, experto en el ramo marítimo y comercial, óptimas referencias, se ofrece para ciudad ó campaña, dirigirse J. Franceschi, Chile 1482. v20

TENEDOR DE LIBROS DESEA EMPLEO en una casa de comercio, sabe hablar inglés, alemán, castellano y dinamarqués, tiene buenas recomendaciones dirigirse por carta á S. Móller, est. Sarandí F. C. S. v20

TENEDOR DE LIBROS, PREFERENCIA para campo, conociendo máquina de escribir, tres idiomas, garantías y referencias á satisfacción, edad 34 años se ofrece, sin pretensiones de sueldo Bolívar 645 dep. 11.

TENEDOR DE LIBROS CONTADOR práctico, practica balances, inventarios, compulsas, implanta, arregla, lleva al día y lleva contabilidades, desde 15 $ mensuales y convencional, importantes bazar, Tarray 802. v20

INSTRUCCION PUBLICA

ARITMETICA, ORTOGRAFIA Y BUENA letra, Academia David, Perú 79.

APRENDA MAQUINAS MODERNAS TOdas horas, Academia David, Perú 79.

A OBREROS enseñase A LEER, ESCRIbir y cuentas en 2 meses, S. Juan 1566. v27

ARIT., ALG., GEOM., TRIG., FIS, QUIM., H. Natural, años y términos C. Nacional, Prof. L. Gallida, San José 249. v19

AL C. MILITAR Y NAVAL, INGRESO. Clases por prof. L. Gallida San José número 249. v19

ASPIRANTES TENEDORES DE LIBROS preparo en muy poco tiempo, Independencia 281. v19

ACADEMIA DE CORTE PARA señoritas y caballeros, clases diarnas y nocturnas Cangallo 1765. v24

ACADEMIA DE CORTE Y CONFECCION enseñanza rápida, Independencia 1698, se prepara para modista. v23

A CAJERAS, VENDEDORAS Y TENEdoras prepa. Academia, Pichincha 581, profesora. v20

A 5 MENSUALES TENEDURIA DE libros práctica, aritmética caligrafía, enseño 5 personas mayores, breve tiempo, Castro 858. v31

ACADEMIA DE IDIOMAS METODO Berlitz, enseñanza rápida de Inglés y Francés, horas de inscripción, 8 á 10 p. m., Córdoba 1561. v28

ALEMAN POR PROFESOR DIPLOMADO muy práctico, lecciones particulares solamente, va á los pueblos vecinos, escribir profesor Fischer, Maipú 450. v19

ACADEMIA DE CORTE Y CONFECción de modas, lecciones diurnas y nocturnas, se otorga diploma, Independencia 2341. v19

ARITMETICA, GEOMETRIA, ALGEBRA trigonometría, francés, lecciones particulares á domicilio, prof. E. Arié, Cerrito 118, 2o. piso. v20

ACADEMIA COMERCIAL NOCTURNA Prof. Carlos Bianchi y José J. Cattaneo, contadores públicos nacionales, calle Deán Funes 420, esq. Belgrano. v23

ASPIRANTES Á MAESTRO ó maestra por la provincia, preparación garantida, catedráticos especialistas, Tucumán 2178. v29m.

ACADEMIA DE IDIOMAS "UNION" PROfesores Berlitz, B. Mitre 848 (antes Artes 324). Todos los idiomas, precios módicos. v24

ARITMETICA, ALGEBRA geometría física, química, idiomas, etc. lecciones particulares de los 5 años del Nacional é ingreso al Naval y Militar, Libertad 275. v19

A 10 $ MENSUALES, DAN CLASES diarias de teneduría de libros á oro y papel, contabilidad, aritmética, correspondencia comercial y caligrafía Rivadavia 2457, clases diurnas y nocturnas. v20

ARITMETICA DOBLE TENEDURIA de libros caligrafía, ortografía, correspondencia, enseñanza práctica por comerciante alemán experimentado, Habicht, Cangallo 722 piso 3o., derecha. v17a

A 10 $ MENSUALES, CLASES NOCturnas de teneduría de libros á oro y papel, aritmética, caligrafía, correspondencia, máquina, taquigrafía, idiomas, etc. Expide diplomas, San Juan 1566 U. T. 180, B. Orden. v27

ACADEMIA NACIONAL FUNDADA EN 1884, por 10 $ á materias, teneduría, aritmética, ortografía, caligrafía y máquina de escribir, se da diploma, Uruguay 276, altos. v23

ACADEMIA de señoritas FUNDADA EN 1901 por 10 $ á materias: teneduría, aritmética, ortografía, caligrafía y máquina de escribir, cajeras vendedoras se da diploma Uruguay 276 altos. v23

ARTISTICOS PERGAMINOS — TRABAjos caligráficos de la más alta escuela se ejecutan en la Academia David, Perú 79, bajo la dirección del perito calígrafo nacional señor Isidro David.

ARITMETICA ELEMENTAL, PRACTIca y razonada álgebra elemental y superior, geometría elemental, proyectiva y analítica, trigonometría y cálculo infinitesimal, Cotalio Pereyra alumno de la Facultad de Ingeniería, Güemes 3821. v21

ACADEMIA SUPERIOR DE CORTE, Parlos Pellegrini 651 sucursal de la renombrada casa de la calle Santa Fe 1690. Enseñanza garantida en 20 días, casa reconocida por el más perfecto y exacto corte. v13ab

ACADEMIA MODERNA: $ 10 CORTE Y confección elegante para señoras y señoritas, método del modisto Dencet de París, única casa con salón de práctica, (espectal en 3 meses), lencería fina, otorga diploma, Perú 259. v18

ACADEMIA DE CORTE Y CONFECCION para señoras y señoritas, se garante la enseñanza en dos meses, con derecho á diploma, incorporada al Instituto Porrera 10 $ por mes, Paraguay 3032, de 8 á 11 y Méjico 2771, altos, de 3 á 5 p. m. v24

ACADEMIA COMERCIAL MERCURIO, Rivadavia 2457, prepara en poco tiempo á tenedores de libros y da título de mismo á $ 10 al mes, clases diurnas y nocturnas, programa é inscripción gratis. Director C. Pagano, contador-calígrafo, recibe pupilos. v27

ASPIRANTES A "TENEDORES DE LIbros" se les previene que en la Academia Comercial "Mercurio" se siguen dichos cursos de día y noche precio $ 10 al mes programa matrícula é inscripción gratis horas de inscribirse desde las 7 a. m. á 10 p. m. recibe pupilos, Director C. Pagano contador-calígrafo Rivadavia 2457. v20

AVISO A LOS ESTUDIANTES DE LA carrera comercial, que pueden inscribirse en la matrícula para los cursos comerciales, que es gratis, en la academia comercial Mercurio, Rivadavia 2457, pues dicha matrícula se clausurará el 31 del corriente á las 10 p. m. La Dirección. v27

ACADEMIA BERLITZ, LA UNICA VERdadera academia de idiomas en Buenos Aires, autorizada por el profesor Berlitz en The Berlitz School of Languages. Avenida de Mayo 847 (antes Florida 211). Todos los idiomas. Pidase la nueva tarifa. Advertencia: No existen sucursales en Buenos Aires.

ACADEMIA BERLITZ, FLORIDA 211, para la enseñanza de idiomas, la única Sociedad Anónima Ltd. autorizada por el Superior Gobierno Nacional. Lecciones individuales, particulares y clases generales, diurnas y nocturnas, para señoras, niños y caballeros, pidan prospectos y nueva tarifa, lecciones de ensayo gratis, Florida 211. v23

ACADEMIA POLIGLOTA MERCANTIL incorporada en 1903 á la Superior de Comercio, clases mañana, tarde y noche, para contadores y tenedores de libros, enseñanza completa de la partida doble en 3 meses y en clase especial en un mes, caligrafía, idiomas, escritura á máquina, Victoria 1131, frente á la gran plaza del Congreso recibe pupilos. v19

A LAS señoritas QUE NO HAN PODIDO ingresar en las Escuelas Normales, se les comunica que aun pueden inscribirse, en el Liceo de Señoritas, Alsina 1561, incorporado á la Escuela Normal, Colegio Nacional y Escuela Comercial de Mujeres, por decreto del Superior Gobierno de fecha 13 de Diciembre de 1909. Director: Diosdoro Suárez. v19

A 10 $ MENSUALES EN LA ACADEmia Mercantil "Pagano" única en la capital incorporada para todos los cursos á la Escuela Superior de Comercio de la Nación. Se dictan lecciones diarias de teneduría de libros á oro y papel, cálculos mercantiles, aritmética razonada, álgebra, inglés, francés, castellano, caligrafía, etc., etc. Clases diurnas y nocturnas, Uruguay 228, U. T. 543 (Libertad).

INSTRUCCION PUBLICA

APRENDA MAQUINAS MODERNAS, TOdas horas Academia David, Perú 79.

A LAS señoras y señoritas ASPIRANtes al título de "Idóneo Tenedor de Libros", se les participa que continúa abierta la inscripción en la "Academia Mercantil Pagano" la matrícula para los cursos especiales ó independientes que se inauguraron el 1o. del corriente, la que se clausurará el 30 del mismo. Horas de inscripción todos los días hábiles de 8 a. m. á 10 p. m. El secretario, Uruguay 228, U. T. 543 (Libertad).

ASPIRANTES A CONTADORES Y BAlanceadores públicos tenedores de libros peritos mercantiles, cajeros y dependientes de comercio, se les previene, que está abierta la matrícula y los interesados pueden inscribirse desde las 7 a. m. hasta las 10 p. m. recibe pupilos, medio y cuarto pupilos Los interesados pueden solicitar programa reglamento é inscripción que es gratis en la Academia Comercial "Mercurio", Director C. Pagano, contador-calígrafo, Rivadavia 2457, cursos diurnos y nocturnos. v20

A LA ESCUELA NORMAL LA ACADEmia David, avisa á las niñas que no han podido ingresar á las escuelas normales nacionales, que prepara clases especiales de ingreso y todos los años, siendo la única en Buenos Aires que hasta la fecha ha preparado mayor número de alumnas. Nómina de ellas: Rosa de Pino, María Vera por concurso, Felisa Novelo, por concurso, Mercedes Aranco, Jovita Balgorria, Elvira Depeyre, María Sara Ladux, Amelia Altuna y N. Patiño Gómez. Clases á todas horas, Perú 79, entre Avenida de Mayo y Victoria.

ACADEMIA "LUIS PASTOR" INCORporada al Colegio Nacional por decreto del 5 de Julio de 1909. Director, Francisco S. Suárez, ingeniero civil y catedrático nacional de ciencias matemáticas y físicas, Azcuénaga 1054. Clases para alumnos regulares, incorporados y libres del Colegio Nacional. Preparación de los seis grados elementales. El método de enseñanza y disciplina seguido en esta antigua y acreditada Academia constituye la mejor garantía para los padres de los alumnos. Las clases de matemáticas del Colegio Nacional son dictadas por el director de la Academia. El nuevo curso comenzó el 1o. de Marzo. La inscripción de alumnos continuará solamente hasta fin del mes actual. Se admiten pupilos, medio pupilos y externos. v15

ACADEMIA NAVAL Y MILITAR, DIrector Francisco S. Suárez, ingeniero civil y catedrático nacional de ciencias matemáticas y físicas, Azcuénaga 1054. Preparación sólida para el ingreso en la Escuela Naval y Colegio Militar. En los exámenes de Febrero de 1910 ingresaron en la Escuela Naval y Colegio Militar 56 alumnos preparados por esta Academia, habiendo alcanzado la primera beca de ambos establecimientos los alumnos Atilio Malvagui y Luis Granza. El nuevo curso comenzó el 1o. de Marzo. Se admiten pupilos, medio pupilos y externos. A los alumnos que se matriculen en Marzo se les cobrará los honorarios reglamentarios aumentándolos para los que hagan su inscripción en otros meses. v12

ACADEMIA MERCANTIL "FOSSA" (única en la capital), incorporada á la Escuela Superior de Comercio de la Nación, para todos los cursos mencionados en el decreto del P. E. de toda la Nación. En el mismo continúa abierta la matrícula para todos los cursos para aspirantes á "Contadores Públicos", "Peritos Mercantiles", "Idóneos Tenedores de Libros" y "Dependientes de Comercio". Las clases se dictarán de mañana, tarde y noche. Los cursos darán comienzo los días 14 y 21 del actual y el 1o. y 5 de Abril próximo. La dirección atiende las inscripciones como consultas respecto todos los días inclusive los festivos de 7 a. m. á 10 p. m. Pidan folletos y programas que se remitirán gratis. La dirección en ausencia á los alumnos que se inscriban en estos cursos no cobrará derecho de matrícula, siendo ésta gratis. Sáenz Peña 541 (antes Lorea), U. T. 19, Libertad.

AL INSTITUTO PORRERA QUEDA abierta la inscripción para el nuevo curso en todas las asignaturas del siguiente programa. Acreditan los progresos de enseñanza la brillante exposición de vestidos y toda clase de labores presentadas en concurso por las alumnas diplomadas y premiadas en el anterior curso. Cualquiera de las materias indicadas puede aprenderse con perfección en poco tiempo, por estar dictadas por profesoras diplomadas y competentes.

Precio de las asignaturas por mes	
Corte confección y práctica	$ 15
Lencería en general	10
Bordados en todos estilos	10
Tejidos, deshilados, macramés	10
Labores de adorno y fantasía	10
Dibujo y pintura	10
Fotografía y ampliación	10
Arpa, piano guitarra	10
Violín, mandolín y canto	10
Inglés, francés, italiano	10
Español, contabilidad	10
Ortografía, caligrafía, etc.	10
Urbanidad y cortesía	10
Escritura á máquina	5
Flores artificiales	10
Gimnasia sueca y ortopédica	10

El Instituto Porrera se recomienda por su formalidad y método de enseñanza patentado. Se admiten internas, medio internas y externas. Pida programa, se manda gratis, Charcas 1102 esq. Cerrito. v21

ASPIRANTES A "CONTADOR PUBLICO", "Perito Mercantil", "Idóneo Tenedor de Libros" y "Dependientes de Comercio". Continúa abierta en la "Academia Mercantil Pagano" (única en la capital incorporada para todos los cursos á la Escuela Superior de Comercio de la Nación) la matrícula para todos los "cursos oficiales" que, de acuerdo con lo ordenado por el Ministro de Justicia é Instrucción Pública, se inaugurarán el 1o. del corriente, lo que se clausurará el 30 del mismo, pudiendo inscribirse en la dirección "Contadores", "Peritos Mercantiles" y "Dependientes de Comercio", también los aprobados ó reprobados en los exámenes de ingreso en la Escuela Superior de Comercio de la Nación, pues gozarán de los mismos privilegios que los alumnos regulares de la citada escuela oficial. Los interesados pueden inscribirse en la secretaría de la Academia de 8 a. m. á 10 p. m. Nótese que esta Academia es la única que ha logrado expedir á sus alumnos títulos de "Contador Público Nacional", y que después de una serie de justificaciones introducidas por el Superior Gobierno Nacional, es la única en la Capital que ha podido conseguir su incorporación á la Escuela Superior de Comercio de la Nación. Advertencia: se previene al público que esta Academia es la única que puede inscribir alumnos en carácter de regulares incorporados para todos los años que corresponden á los cursos de "Contadores Públicos", "Idóneos Tenedores de Libros" y "Peritos Mercantiles", pues es la única que está facultada por el Superior Gobierno Nacional para expedir los citados títulos. Director: Salvador V. Pagano, contador público nacional y autor del "Tratado Teórico-práctico de Contabilidad y Teneduría de Libros", más completo de los publicados hasta la fecha. Clases diurnas y nocturnas. Se reciben pupilos, medio y cuarto pupilos. Prospectos y programas gratis, pueden solicitarse personalmente por correo ó por teléfono, Uruguay 228, U. T. 543, Libertad.

BACHILLERATO AÑOS Y TERMINOS consúltese la Unión Profesores Moreno 1495. v23

CALIGRAFIA EN UN MES REFORMA Poleschi, calígrafo diplo., Rawson 726. v24

COLEGIO GUEMES 3652, ESPECIAL para pupilos, á 25 $, gran local higiénico. v24m

CONSERVATORIO ROSSINI CLASES INStrumentales $ 6 canto 10 $, admito internas, Santa Fe 2513. v19

CALIGRAFIA BAJO LA DIRECCION del calígrafo nacional señor Isidro David director de la academia David, Perú 79.

COLEGIO Gral. MITRE, BELGRANO 2164. Se reciben pupilos, 1/2 pupilos y externos. v20

CLASES DE ALEMAN POR PROFESOra diplomada y recomendada, F. S., Sarre 2182. v20

CLASES DE INGLES POR PROFESORA diplomada y recomendada, F. S., Sarre 2182. v20

CLASES DE FRANCES POR PROFESOra diplomada y recomendada, F. S., Sarre 2182. v20

COLEGIO DIRIGIDO POR SACERDOTES, grados Nac. y Militar, pupilos 40 $, Belgrano 3630. v23

COLLEGE CHARLEMAGNE, Venezuela 1165 y Belgrano 1166 espléndido local una cuadra. Ya funcionan las clases. v20m

CALIGRAFO MARGARIAT, B. MITRE 1119, reforma breve, comprobándose certificados de ex alumnos á disposición. v19

COLEGIO HISPANO-ARGENTINO, se admiten pupilos y medio pupilos á precios económicos, Av. Gral. Mitre 174, Avellaneda. v31

COLEGIO INSTITUTO EUROPEO INcorporado. Grandes comodidades para pupilos casas-quintas Madrid 2136 y Mendoza 2135, Belgrano. v20

CLASES DE ITALIANO Y PREPARAción para ingreso, 1o., 2o., y 3o. año Nacional, por profesora diplomada y recomendada, F. S., Sarre 2182. v2

CURSO LIBRE DE DIBUJO DIRIGIDO por el profesor E. Blanqué, plan de estudios de la Ac. Nacional, lecciones particulares de guitarra, Pasco 66.

CONSERVATORIO DE MUSICA DIRECtor, A. J. Manjón; clases vocales instrumentales, de armonía y composición; matrícula abierta; clases el 1o. de Marzo San Martín 890. v23m

COLEGIO "REPUBLIQUE FRANCAISE" pupilos y medio y externos, prepara, ción especial para el profesorado, Caseros 2642, pidan prospectos Catalina M. V. de Caamaño. v21

COLEGIO RIVADAVIA—RIVADAVIA 3351 al 60. Clases graduadas, comerciales ingreso y años del C. Nacional Comercial é Industrial. Prepara ingreso Naval y Militar. Amplio edificio, grandes comodidades para pupilos medio y externos. Pupilos desde 15 $. v22

COLEGIO NEGROTTO, INTERNADO especial, Cuyo 3518. Director: Adolfo L. Negrotto. Sólo admite un limitado número de niños, menores de 15 años. Enseñanza elemental, comercial, idiomas y de adorno. Preparación especial para los colegios nacionales. Las clases están funcionando.

INSTRUCCION PUBLICA

CALIGRAFO MARGARIT, B. MITRE 1119, reforma breve. v19

COLEGIO NEGROTTO, INTERNADO especial, 3518 Cuyo 3518. Director: Adolfo L. Negrotto. Próximamente se trasladará á una de las hermosas casas-quintas de la capital federal, Santa Fe 6141, edificio que reune todo el confort moderno, con jardín, huerta, en terreno amplio, donde los niños gozarán de las ventajas del campo y las comodidades de la ciudad. v20

COLEGIO BRITANICO, BOLIVAR 569. Incorporado al Colegio Nacional, para todos los años de estudios. Preparación especial á los exámenes de ingreso del Colegio Nacional, Escuela Superior de Comercio y Escuela Industrial de la Nación. Enseñanza elemental y comercial completa. Se admiten pupilos, medio pupilos y externos. Apertura de las clases el 1o. de Marzo. v19m.

COLEGIO INSTITUTO MARIANO MORENO.—Este establecimiento es de los mejores por su enseñanza moderna y buen trato. Su gran casa-quinta, paraje sano y pintoresco son la mejor garantía para la salud de los pupilos. ¿Para qué tener entónces encerrados los niños entre altas paredes y aire malsano, cuando á un paso de la capital tiene un excelente colegio, salud y óptima enseñanza? Los niños aquí nunca se enferman; ver y probar. Pupilos desde 25 pesos, Moreno F. C. O. v20

DIBUJO—SE DAN LECCIONES DE ARquitectura B. Mitre 2574. v21

DIBUJO Y PINTURA A DOMICILIO, 10 $ mensuales, por carta señorita L. C., Santa Fe 1894. v27

DIBUJO, Y BORDADOS EN ORO, LECciones particulares en su taller, por profesora competente, 8 $ mensuales. Pasco 66 dep. 4.

ESCUELA DE BAILE DIRIGIDA POR el profesor Enrique Holst, Cangallo número 1570. v20

ESCUELA DE BAILE, TUCUMAN 1755 Director: Mastrangelo, garante enseñanza rápida. v2a

ESCUELA DE BAILE, JUNIN 273, DIrector V. Darago, profesor diplomado, miembro de la sociedad de Paris y Berlin. v21

ESCUELA DE BAILES MODERNOS Ayacucho 909 enseñanza rápida y correcta, clases noche y día, para señoritas y caballeros. v19

FRANCES, INGLES, POR PROFESOR extranjero, experimentado, va á domicilio, H. B. L. Esmeralda 22, 2o. piso. v22

FRANCES: ACADEMIA METODO BERlitz, 8 $ mes. Enseñanza rápida. Bartolomé Mitre 1707. v2a

INGLES—$ 10 POR MES—CLASES DE conversación, Mr. Hopkins, Piedras 715. v17a

ITALIANO, METODO BERLITZ. LITEratura á domicilio 15 $, por carta señorita L. C., Santa Fe 1894. v21

INGLES! INGLES! INGLES, enseñanza teorico-práctica en pocos meses, $ 8, Esmeralda 349. v20

IDIOMAS, CALIGRAFIA, CONTABILIdad, lecciones particulares, A. D. C., Solís 281. v25

INGRESO AL COLEGIO NACIONAL Y Escuelas de Comercio, Industrial y aprendices mecánicos, C. Pereira, Güemes 3824. v21

LECCIONES DE ALEMAN, español y estenografía, se da por maestra, Victoria 773. v21

LECCIONES DE PIANO, VIOLIN, MANdolin, guitarra; precio módico, Tucumán 1755. v23m

LECCIONES PARTICULARES DE ARPA violín, mandolín, guitarra, academia Junín 273. v21

LECCIONES DE ARITMETICA, CONTAbilidad, teneduría de libros, ortografía, caligrafía, dánse por profesor, 7 á 9 noche Victoria 642, salón Previsores. v21

LECCIONES DE VIOLIN, PIANO Y SOLfeo, se ofrece profesor concertista, ex discípulo del Conservatorio de París. Conservatorio de Música, Pueyrredón 915.

LECCIONES PARTICULARES, PROFEsor francés: asignaturas Colegios Nacionales, idiomas, ramos generales, teneduría. Escribir "Profesor"; Corrientes 1935. Altas referencias.

LECCIONES EN CASA Y A DOMICILIO de solfeo canto, arte escénico, piano, violín mandolín, guitarra, flauta clarinete, etc., enseñanza perfecta, profesores diplomados Moreno 1631. v20

LECCIONES $ 8 DE CANTO, CLARINEte, flauta, violín, mandolín, piano y guitarra, infinidad de alumnos han aprendido con el sistema sencillo de estos profesores, Ayacucho 909; clases día y noche. v20

MAESTRAS NORMALES, DAN LECCIOnes en casa y domicilio, Chile 945. v19

MAESTRO NORMAL, DIPLOMADO, enseña alumnos particulares, á domicilio ó en su casa, González, Cuyo 1312, altos. v20

MILITAR; PREPARACION PARA EL ingreso al Colegio Militar, con preferencia enseñanza de matemáticas, lecciones particulares nocturnas, Coralio Pereira, Güemes 3824. v21

NAVAL: PREPARACION PARA EL INgreso á la Escuela Naval, lecciones particulares nocturnas, se da preferencia á la enseñanza de las matemáticas, Coralio Pereira, Güemes 3824. v21

OFICINA PRACTICA DE COMERCIO, Moreno 1466. Establecimiento modelo para la enseñanza comercial é idiomas, bajo la dirección de contadores del alto comercio. Clases diurnas y nocturnas. v21

PIANO, VIOLIN, MANDOLIN Y GUITArra, á domicilio, Sarandí 1038. v4ab

PROFESORA DE PIANO Y SOLFEO DA lecciones sistema rápido, Matheu 343. v19

PROFESORA DIPLOMADA DE PIANO Y solfeo, precios módicos, Brasil 869. v19

PROFESORA DE PIANO Y SOLFEO DA lecciones á precio módico, Méjico 1524.

PROFESOR VICENTE PINAZZI, DE geografía y física, con diploma y autorizado se ofrece, Paraná 756.

PROFESORA DE PIANO Y SOLFEO, presenta alumnas á examen, Carlos Calvo 2845. v15a.

PROFESORA Y PROFESOR DE PIANO, violín, mandolín, italianos, clases en casa y á domicilio, Billinghurst 1411. v20

PROFESORA NORMAL FRANCES y labores da lecciones por hora en su casa y á domicilio, Arenales 2231. v20

PROFESORA DE PIANO Y SOLFEO, DIplomada da lecciones en casa y á domicilio, Larrea 1491. v23

PROFESORA DE PIANO DIPLOMADA, Conservatorio de Madrid, Humberto I 935. v23

PROFESORA DISTINGUIDA DE SOLfeo y piano, siete años de práctica, desea dar lecciones en familias, Bermejo 26, 2o. v19

PROFESOR Y PROFESORA NORMAL, dan lecciones á domicilio especialidad álgebra, aritmética é I. Nacional, Perú 839. v28

PROFESOR EXTRANJERO EXPERImentado da clases de inglés y francés, trata á domicilio, H. B. L., Esmeralda 22, 2o. piso. v21

PROFESORA DE FRANCES DIPLOMAda, con pronunciación perfecta, tiene horas disponibles para dar lecciones á domicilio, Librería Joly, Victoria 727. v21

PROFESOR PREPARA ALUMNOS A domicilio clases preparatorias de ingreso al Nacional, Militar, Comercio, Industrial, aritmética, álgebra y geometría, por escrito á F. T., Chacabuco 1044. v22

SE RECIBEN niños y niñas EN LA ESCuela particular muy recomendada, para enseñanza primaria, Sarandí 142. v20

Señora RECIEN DIPLOMADA EN CORte y confección ofrece dar lecciones á domicilio, Tucumán 2344, C. B. de Viñas. v22

Señoras Y HOMBRES PUEDEN aprender profesión masagista y manicura, con ocho lecciones Avenida Mayo 676, piso 8 á 8 p. m. v20

SE OFRECE PROFESORA DIPLOMADA de piano y solfeo, da lecciones en casa y á domicilio, presenta sus alumnas á examen, Victoria 3257. v20

Señorita TENIENDO DISPONIBLES ALgunas horas durante la tarde desearía dar lecciones de inglés y piano, por carta á E. J., Maipú 450.

Señoritas: OFICINA PRACTICA DE COmercio, Moreno 1466—Escritorio modelo para la instrucción comercial de señoritas. Preparación para ingreso á casas comerciales y oficinas. Pídanse programas. v21

TAQUIGRAFIA, TELEGRAFIA Y MAQUInas de escribir, enseña, Entre Ríos 919. v19

VIOLIN, MANDOLIN Y SOLFEO S dan lecciones, se va á domicilio, J. Baldassare, C. Calvo 2550. v1a

ALQUILER DE CASAS Y LOCALES

ALQUILASE LOCAL, SANTA FE 3460. v19

ALQUILASE CASA CON MUCHO FONdo y 8 piezas, San Juan 1465.

ALQUILO DEPARTAMENTO 80 $. BUEN Orden 1643.

ALQUILASE LOCAL PARA EMPRESA de carros ú otro negocio, Salta 215.

ALQUILASE CASA SERRANO 1170, tratar en la misma de 9 a. m. á 5 p. m.

ALQUILO PARTE DE UNA CASA DE familia, bien amueblada, Solís 152.

ALQUILASE CASA ALTOS, ENTRE Ríos 1789, tratar de 1 á 2 únicamente.

ALQUILO CASAS DE 60 70 85 100 115 120 135 150 180 200 á 850 $. Montevideo 767

ALQUILASE LA CASA AVENIDA DE Mayo 1012. v19

ALQUILASE ESQUINA EN FLORES, San Pedrito 505, tratar Rioja 213.

ALQUILASE GRAN LOCAL CON MUCHA luz para negocio, Belgrano 977 v21

ALQUILANSE LOCALES O UN PATIO techado para depósito, Belgrano 977. v21

ALQUILO DOS ESPLENDIDOS sótanos secos, Armonía 1125, tratar Moreno 1921. v21

ALQUILER DE CASAS Y LOCALES

ALQUILASE CASA CON 6 HABITACIOnes Costa Rica 171.

ALQUILASE POR 70 $. CERCA S. JUAN, Alberti 1217, local nuevo, con vidriera moderna, verlo de 9 á 11 a. m. v19

ALQUILASE CASITA DE 3 PIEZAS, comedor, agua, Directorio 2824, Flores, tratar de 8 á 9.30. v19

ALQUILO CASA DE NEGOCIO CON 3 piezas, Colegiales 3723, llaves al lado, tratar Belgrano 1047. v20

ALQUILO CASA DE TRES PIEZAS, cocina grande, Paramaribo 655 Flores, tratar al 663. v20

ALQUILASE EN 140 $ LOCAL CON gran vidriera, 2 piezas y cocina, Canning 2193, tratar en la misma. v19

ALQUILASE CASA TRES PIEZAS, etc. Sapaleri 1577, La Paternal, tranvía 86 ó 88. v20

ALQUILASE CASA CON 4 HABITACIOnes, Provincias Unidas entre Picheuta y San Ireneo.

ALQUILASE O VENDE UNA CASA, Varela esquina Merlo, tratar Pedernera 531. v22

ALQUILASE LA CASA AGUERO 165, 7 piezas, dos de servicio y demás comodidades, tratar Soler 41.

ALQUILASE CASA, 5 PIEZAS, baño, servicio, comodidades, Victoria 4039, de 4 á 6.

ALQUILO DEPARTAMENTO DE 3 PIEzas, casa de familia matrimonio solo, Larrea 1075.

ALQUILASE CASA MODERNA, 5 PIEzas, etc., á personas mayores, Azcuénaga 202, verla de 9 á 11. v20

ALQUILO O VENDO CASA QUINTA, Villa Urquiza una cuadra tranvía eléctrico, tratar Rivadavia 2176. v20

ALQUILASE CASA, CON CINCO PIEzas, tranvía á la puerta, 24 de Noviembre 1721.

ALQUILASE CASA EN CABALLITO, calle Convención 846 cuatro piezas, con fondo tratar Prudan 179. v20

ALQUILASE CASA DE SALA, 2 PIEzas y demás comodidades, Saavedra 344.

ALQUILO CASITA DE 3 PIEZAS, ALVArez Thomas 1440, entre Dorrego y Estados. v21

ALQUILASE SALON PARA NEGOCIO, Avenida de Mayo 729, para verlo y tratar al encargado de la casa 733.

ALQUILASE LINDO DEPARTAMENTO de seis habitaciones con todas las comodidades modernas. Av. Callao 384. v24

ALQUILASE ESQUINA RECIEN construída, con subsuelo, calle Caseros 2802 esq. Labardén, varios comercios, etc., razón Patagones 1917. v20

ALQUILO CASITA 2 PIEZAS COCINA y todas comodidades en 20 $ Gualeguaychú y Santo Tomé, tratar San Juan 3119. v20

ALQUILASE CASITA PARA MATRIMOnio ó dos personas, tratar en la misma con su dueño, de 8 á 11 y de 2 á 6; Charcas 1352. v19

ALQUILASE CASITA CHICHE CON TOdas las comodidades, Amenábar 3345, las llaves en el almacén de la esquina, tratar Esmeralda 428, de 10 á 12 m. v19

ALQUILASE PARA FABRICA O INDUStria, casa amplia de familia y galpón, en la calle Santa Adelaida 634 al 36, tratar San Martín 284, E. C. Mazzini v19

ALQUILASE EN LOMAS DE ZAMORA, Tacuarí 92 á una cuadra de la estación, espaciosa casa esquina. Verla y tratar en la misma el domingo 20, de 2 á 4.

ALQUILO HERMOSA CASITA EN Flores 6 piezas, cocina, vestíbulo, jardín, gas y aguas corrientes, Caracas y Morón. v20

ALQUILO CASITA NUEVA CON SALONcito para negocio, sala y dos piecitas para familia Castro 1022 y 24 esquina Carlos Calvo, alquiler 80 $.

ALQUILASE Y SE VENDEN los MUEbles de una sala, casa muy central, espléndido negocio para casa de pensión, tratar de 2 á 4 p. m., Lavalle 1134. v21

ALQUILASE ESQUINA DIRECTORIO Y Achaval, Caballito á una cuadra de Río Cuarto y 3 de Rivadavia, llaves al lado, tratar San Martín 607. v20

ALQUILO HERMOSA CASA DE ALTOS, 5 habitaciones, dos patios baño, despensa, cocina y servicio, en 150 pesos. C. Calvo Europa 3609. v21

ALQUILO HERMOSA CASA DE ALTOS, esquina, 8 habitaciones, despensa, baño etc., 2 piezas de servicio, en 170 $ Carlos Calvo Europa 3609. v21

ALQUILASE EN FLORESTA CASITA, 2 salas y demás comodidades, agua corriente, á 1 cuadra del tranvía, San Eduardo 3493, 60 $.

ALQUILASE LINDA CASITA, HIDALGO 96, (Caballito), con 4 piezas, cuarto de baño y demás comodidades, en 140 $, llaves, Rivadavia 5101, tratar Florida 667. v19

ALQUILASE GRAN LOCAL CENTRAL 1,300 varas para establecimiento importante ó construir un teatro, según convenio con el propietario, verlo Cerrito 458, tratar Paraná 151. v19

ALQUILASE EN ALMAGRO CASA MOderna, 7 piezas, vestíbulo árboles frutales, tranvías Nos. 3 y 4 á la puerta, en 185 $ por mes tratar y verla de 9 á 12, Mármol 255. v19

ALQUILASE EL PRIMER GRAN PATIO que se compone de gran sala y tres piezas de lujo, escritorio ó importadores que deseen tener escritorio con todo confort, San Martín 484.

ALQUILASE CASA DE ALTOS RECIEN construída con 5 espléndidas habitaciones y demás dependencias, con todo el relativo confort, es indicada para familia decente, Camacuá esquina Directorio, Flores. v20

ALQUILASE CASA NUEVA, DE 4 DORmitorios, comedor y demás comodidades, para familia, tranvía en la puerta, núm. 86, Cayena 1832, esquina Av. San Martín, precio módico, darán razón en la misma.

CASA ALQUILO, CATAMARCA 684, CON 9 piezas y todas comodidades v19

CASA-QUINTA MODERNA SE ALQUILA en Lanús tratar Cuyo 736. v19

CASA BUENA, NUEVA, ALQUILO, Franklin 1159 entre Espinosa y Pujol. v21

CASA-QUINTA CON 5 HABITACIONES, se alquila, Av. Vértiz 1344, Belgrano.

CASA DE ALTOS CON 5 HABITACIOnes se alquila, Brasil 1202 v21

CASA MODERNA, 7 PIEZAS, AGUA, gas, etc., alquílase 130 $. Deán Funes 1870. v21

CASA NUEVA MODERNA, 7 PIEZAS Y 2 de servicio, se alquila, alquiler 200 $, Carlos Calvo 3619.

CASITA CON 5 PIEZAS Y DEMAS COmodidades Estados Unidos 2918, las llaves al 16 y tratar B. de Irigoyen 613.

CASA MODERNA SE ALQUILA, RIVAdavia 2031; tratar Av. de Mayo 945 de 2 á 4 p. m. v23

CASA ESQUINA SE ALQUILA EN SAAvedra, calle Ramallo y Zapiola, para familia y negocio tratar Cuba 2433. v19

CASITA ALQUILO EN 50 $. GAS AGUA corriente, Tronador 2599, estación Coghlan.

CASA-QUINTA, 9 HABITACIONES Y 5,000 vs. jardín alquílase 220 $. Cabildo 3482. v19

CASA ALTOS Y BAJOS, NEGOCIO, SOtano, 10 habitaciones alquílase, contrata, $ 260, Perdriel 449. v20

CASA SE ALQUILA EN LA CALLE Rafaela esq. Donizzetti, Floresta, tiene 3 piezas y servicios, alquiler mensual 45 $, darán razón Urquiza 192. v19

CASA-QUINTA-CHALET SE ALQUILA barato en hermoso pueblo, cercano, The Barbicane Co., Corrientes 354. v19

CASA DE NEGOCIO, SOTANO, 4 HABItaciones, alquílase, contrata, Perdriel 445. v20

CASA DE ALTOS DECENTE, 6 HABITAciones alquílase en 130 pesos, Perdriel 447. v20

CASA ESPACIOSA DE DOS AMPLIOS departamentos, para familia se alquila, tratar toda hora, Arenales 1014, altos. v23

CASA CON 4 HABITACIONES, GALERIA jardín y demás comodidades, se alquila en Liniers, Gaona á 1 1/2 cuadra de la estación. v20

CASA DE ALTOS ESPACIOSA ALQUIlase 8 piezas y comodidades, Liniers 167, verla 9 á 11 y 2 á 4, tratar Carlos Calvo 1278. v20

CASA CON TODAS LAS COMODIDADES se alquila con muebles ó sin, Estados Unidos 1337, verla y tratar en la misma, de 2 á 5 p. m. v19

CASA BERUTI 628, SE ALQUILA CON 4 habitaciones, cuarto de baño, en el subsuelo, cocina, 4 piezas y carbonera, precio 160 $. v19

CASA CHICA CENTRAL ESPECIAL para consultorio médico ó dentista, modista, etc. Viamonte 633 se alquila 270 $ por mes, tratar R. Alcorta Cuyo 357. v22

CASA QUINTA EN EL TIGRE, SE ALquila, tiene comedor, 5 dormitorios, cuarto de baño, cocina dos piezas sirvientes, aguas corrientes, cloacas, etc., preguntar por la quinta de Enciso, tratar Andes 11.

DEPARTAMENTO 3 PIEZAS baño, COcina, Tucumán 2067. v20

DEPARTAMENTO MODERNO, ALQUIlase, Belgrano 2127, tratar 2335, no hay papel.

DEPARTAMENTO GRANDE CENTRAL, con frente á la calle y con todas las comodidades se alquila, Lavalle 1344, tratar en la misma casa. v20

DOS GRANDES LOCALES, SANTA FE 2122 y 2132, en el barrio más comercial y de tránsito, con grandes comodidades para habitación de la familia y del negocio, tratar R. Alcorta, Cuyo 357. v22

EN FLORES ALQUILASE HERMOSA casa de 4 piezas, baño servicio, etc., Terrada 365. v19

EN LANUS TRANSFIERO UNA CASA á 4 cuadras de Pasón y á una de tranvía á Sarandí, Cavanna 996, pieza etc. v20

EN ALMAGRO, SE ALQUILA ESPLENdida casa nueva sin estrenar y con todo confort, Yatay 426, Verla de 9 á 11. v21

EN BELGRANO SE ALQUILA LUJOSO chalet con contrata, Pino 2251. v21

EN FLORES, SE ALQUILA UNA PREciosa casa compuesta de 4 habitaciones con todas comodidades Av. Avellaneda 3817. v20

ESQUINA NUEVA CON ESPACIOSO SOtano, como para buen almacén, botica ú otro negocio decente, alquilo barato, tratar al lado, Deán Funes 1693. v20

EN VILLA DEVOTO, SE ALQUILAN O se venden 2 lindos chalets á 3 cuadras de la estación, F. C. P., calle Lacar 4515|4527. Piso bajo: salita, comedor, despensa, cocina á gas, pieza servicio, molino semisurgente, jardín, etc., piso alto, 2 dormitorios, cuarto de baño, con w. c., llaves al núm. 4535, tratar Reconquista 419.

FAMILIA QUE SE AUSENTA DEL PAIS alquila casa chiche y vende los muebles correspondientes á sala, antesala, dormitorio, 2 piezas interiores, baño moderno, batería de cocina, etc., San Luis 2609 esquina Paso, tratar de 3 á 5.

GALPON SE ALQUILA 10x10, JUJUY 1038.

GALPON SE ALQUILA QUE CONVENdría á un escalerista, tiene piso de madera y mide 20x7, Corrientes 1736. v19

GALPON SE ALQUILA PARA TALLER ó industria, Gorriti 227, se hace contrata. v21

GRAN LOCAL, SOTANO FRESCO, CLAro y bien ventilado se alquila, Brasil 1302. v21

GALPON AMPLIO EN LA CALLE CANgallo esq. Nueva Granada (frente al Once), se alquila en un todo ó parte de él Salta 188 darán razón, Visitarlo de 3 á 5 p. m. v19

LOCAL GRANDE COMO PARA REGIStro se alquila, Alsina 1374. v19

LOCAL CENTRAL MODERNO SE ALquila en 250 $, Tacuarí 464.

LOCAL HERMOSO SE ALQUILA, COMOdidad para familia, Independencia 1577

LOCAL ESPLENDIDO SE ALQUILA, calle Santa Fe 1300. v20

LOCAL SE ALQUILA, BOLIVAR 230, de 1 á 6. v21

LOCAL CON SOTANO ALQUILASE, Piedras 334.

LOCAL CHICO, PARA NEGOCIO, SE alquila, Belgrano 2587, tratar Belgrano 3237, de 8 á 10.

NEGOCIO CON GRAN SOTANO, ALquilo, Humberto I 2801.

RIOJA 1512 AL 1526 SE ALQUILA UN espacioso local, á más tiene 2 piezas, cocina y demás comodidades, tratar Av. Quintana 486. v19

SE ALQUILA ESQUINA, SAN JUAN 1400. v20

SE ALQUILAN LINDOS DEPARTAMENtos, Corrientes 1354. v21

SE ALQUILA UN DEPARTAMENTO, Tacuarí 751. v21

SE ALQUILAN DEPARTAMENTOS, Estados Unidos 1032.

SE ALQUILA LOCAL CON UNA PIEZA tratar en el mismo, Garay 3863 v20

SE ALQUILA UN GRAN SOTANO SOlís 1769. v21

SE ALQUILA UN GALPON DE 30x10, Guatemala 1081. v20

SE ALQUILA UN GALPON DE 8x8, Castro Barros 974. v20

SE ALQUILA UN DEPARTAMENTO DE 5 piezas, Humberto I 281. v19

SE ALQUILA DEPARTAMENTO O tres piezas, Florida 377, altos. v19

SE ALQUILA UNA CASA CALLE Núñez 3390, las llaves enfrente 3355. v19

SE ALQUILA O SE VENDE CASA VICtoria 3920, verla de 2 á 5. v19

SE ALQUILA LA ESQUINA Peña 699, para negocio, para tratar Laprida 1917. v19

SE ALQUILA DEPARTAMENTO 2 PIEzas cuarto baño y cocina, Maipú 234. v19

SE ALQUILA UN DEPARTAMENTO DE 4 piezas, piso alto, Billinghurst 280. v20

SE ALQUILA UN TERRENO 10x50 para depósito, Aguero 149, tratar en la misma. v19

SE ALQUILA LINDA CASA CON TODA comodidad y galpón al fondo, Argerich 719 llaves al lado, tratar Larrea 452. v19

SE ALQUILA UN NEGOCIO CON BAStante comodidad y un departamento en Triunvirato 1275. v19

SE ALQUILA DEPARTAMENTOS Y piezas confortables, para artistas, B. Mitre 754, hotel L'Aiglon. v22

SE ALQUILA GRAN CASA DE 12 PIEzas y un gran local al lado del teatro Cómico, Lavalle 855 al 57. v19

SE ALQUILA CASA, SEIS GRANDES habitaciones y demás comodidades, Talcahuano 353, 2o. piso, llaves al 343. v20

SE ALQUILA UN GRAN SALON Y gran sótano Brasil esq. Urquiza, tratar en el almacén. v19

SE ALQUILA LOCAL Y CASA PARA familia, con un gran fondo, Rivadavia 7651. v19

SE ALQUILA GRANDIOSA CASA NUEva, visitarla de 9 á 11 a. m., Méjico 2352. v19

SE ALQUILA LA ESQUINA VICTORIA y Misiones para negocio, llaves Rivadavia 2736, tratar Piedras 149. v20

SE ALQUILA CASA CHICA RECIEN construidda, 6 piezas, comodidades, Pino 2224. v19

SE ALQUILA LOCAL PARA LECHERIA paredes de baldosa blanca, esquina bien situada, Venezuela 1599. v21

SE ALQUILA DEPARTAMENTOS Y piezas en la calle Charcas 3279; con todas las comodidades.

SE ALQUILA UNA CASITA DE 2 piezas y cocina, Castañón esq. Lobos 122; llaves al lado, Flores.

SE ALQUILA NEGOCIO, COMODIDAD para familia Belgrano 2911, tratar al 2907.

SE ALQUILAN 2 DEPARTAMENTOS DE dos y tres piezas, cocina y cuarto de baño, Agrelo 3261. v20

SE ALQUILA CASA 4 PIEZAS Y DEMAS comodidades, Aráoz 2893, 90 pesos mensuales, verla de 8 á 12 m. v20

SE ALQUILA GRANDIOSA ESQUINA con sótano correspondiente, Medrano y Humahuaca. v20

SE ALQUILA UN LOCAL GRANDE COmo para taller, Thames 250, tratar Callao 781. v20

SE ALQUILA UNA ESQUINA PARA negocio recien construida, calle Paramaribo esq. Maturín. v21

SE ALQUILA UNA CASA, COSTA RICA 671, con cuatro habitaciones, galería, mucho fondo, tratar Bustamante 2043. v20

SE ALQUILA CASA DE 5 PIEZAS, VEStíbulo, gas, aguas corrientes, cloacas y demás comodidades, Campichuelo 588. v20

SE ALQUILA BARRACA GRANDE, EN la calle Pedro Mendoza número 4005, frente al Riachuelo ocurrir B. Mitre 849. v23m

SE ALQUILA PARA ALMACEN, LA ESquina Loyola y Lavalleja, precio barato y edificio nuevo, tratar Loyola 119. v21

SE ALQUILA UNA CASA MODERNA con 6 habitaciones, apta para familia decente, Inclán 1246, verla y tratar de 2 á 5 p. m. v19

SE ALQUILA UN ESPLENDIDO GALpón con piso de asfalto, se puede ver de 10 á 11 a. m. y de 3 á 5 p. m., Solís 1883. v19

SE ALQUILA CASA CENTRAL, $ 600 mensuales, para verla y tratar, dirigirse á Franklin Herrera y Cía., Bartolomé Mitre 430. v19

SE ALQUILA PARA SEIS MESES CASAquinta amueblada con todo confort, Lanús, tres cuadras de la estación, contestar Casilla Correo 1409. v19

SE CEDE ESPACIOSO LOCAL CON gran sótano centralísimo, único en su radio, instalaciones y mercadería á parte, tratar Acuña, B. Mitre 489.

SE ALQUILA CASA NUEVA DE 8 PIEzas y dos para servicio, cocina, etc., calle Fitz Roy 1826 esq. Costa Rica, tratar en la misma de 9 á 11 y de 3 á 5 p.m. v20

SE ALQUILA CASITA EN FLORES, DE dos piezas, recien pintada calle adoquinada, á 3 cuadras del tranvía 98 y 99, Sud América y Gaona, en 50 $.

SE ALQUILA CASA PARTICULAR, LUjosamente amueblada, agua caliente y luz eléctrica, Rodríguez Peña 2049, verla de 2 á 5 p. m. v21

SE ALQUILA LA ESPLENDIDA CASA, calle Bella Vista 1984, tres dormitorios, comedor, galería, jardín y demás comodidades, tratar Díaz Vélez 329. v20

SE ALQUILA CASA RECIEN CONSTRUIda, muy cómoda y moderna, visítese, Cramer entre Iberá y Guayra (Belgrano), tratar Alsina 1241.

SE ALQUILA UN SALON PARA NEgocio y más habitaciones y un gran sótano para depósito ó taller y habitaciones para familia Canning 1629 y 1619, esquina San Salvador. v21

SE ALQUILA UNA HERMOSA ESQUINA recien construida para almacén, con instalaciones, gran porvenir, adoquinado, bulevar Warnes y Antezana 301, tratar Canning 690. v20

SE ALQUILA CASA CORDOBA 1818, precioso hotelito con 5 dormitorios, dos baños, parquets, calefacción, subsuelo, boardillas, etc., tratar Tucumán 335, de 1 á 3 p. m. v19

SE ALQUILA EN UN PARAGE ESPLENdido en la trocha angosta distante ocho cuadras de la estación Florida F. C. R., esquina para negocio con comodidad para familia, preguntar por Rubio. v25

SE ALQUILA UN GRAN LOCAL PARA escritorio ó fraccionado, ó para depósito á media cuadra del gran edificio de las oficinas de la aduana de la capital, para verlo y tratar en el mismo, Belgrano 174. v27

SE ALQUILA CASA NUEVA CON 6 piezas comedor, vestíbulo, cocina económica, pieza de baño, pozo semisurgente y el gas en la calle San Eduardo 4354, una cuadra del adoquinado, calle Segurola. v19

SE ALQUILA CASA MODERNA, ALTA, sala, comedor, dos dormitorios, baño, dos piezas, altos, de 10 á 11 y de 2 á 4, Paraná 590.

SE ALQUILA UNA CASA DE BAJOS frente á una plaza compuesta de 6 piezas grandes sala de baño, cocina más 2 piezas de servicio, situación buena, alquiler 160 pesos, General Hornos 928, tratar Brandzen 1699 esquina á Hornos.

SE ALQUILA CASA MUY BIEN AMUEblada con todo el confort moderno, desde el 23 de Abril hasta el 1o. de Octubre próximo, á familia sin niños pequeños. Se piden garantías. Visitar de 2 á 5 p. m., Ituzaingó 531 á una cuadra de Montes de Oca y 2 de Constitución. v23

SE ALQUILA UN PETIT HOTEL amueblado con lujo y elegancia, tiene amplias comodidades, puede visitarse de 3 á 5 p. m., Cuyo 2187 el arrendamiento no se hará por menos de seis meses á contar del 1o. de Mayo. v23

SE ALQUILA CASA CHICHE RECIEN construída, dos dormitorios, comedor con sótano, cuarto baño, cocina, pozo semisurgente y demás comodidades, en 80 $, á dos cuadras de Corrientes y de Córdoba, Dorrego 1078. Las llaves al 1160. Tratar Victoria 3278. v21

SE ALQUILA UN ESPACIOSO LOCAL para depósito de mercaderías, con altillos y nueve puertas para carga y descarga, frente al dique núm. 1, calle Espora 1347-63 Verlo de 7 á 5. Tratar de 1 á 2, en el escritorio de La Argentina, Bolívar 393.

VILLA DEVOTO, SE ALQUILA CASAquinta por 2 años en 200 $ mensuales, calle Gualeguaychú 3977, tratar enfrente. v24

HOTELES Y CASAS DE PENSION

A 1 O 2 señores DOY EXCELENTE PENsión, familia, Libertad 281. v21

A FAMILIAS Y PASAJEROS: COMIDA y cama por mes 45 y 50 $, por día 2, 2.50 y 3 $, Hotel Centenario, Méjico 557. v20

CASA PENSION DE PRIMER ORDEN, Tucumán 526, no hay carteles.

DESDE $ 55, DASE PENSION CON buenas piezas amuebladas, baño, luz eléctrica, etc., familia, Lavalle 326.

EN FAMILIA PENSION Y PIEZA PARA 1 ó 2 caballeros, Victoria 1130.

EXCELENTE PENSION CON PIEZA, para matrimonio ó dos caballeros, Méjico 1135 familia.

FAMILIA VASCA RECIBE 2 O 3 PENsionistas S. del Estero 173. v19

GRAN CASA DE PENSION PARA FAmilias y caballeros, con pieza á la calle Rivadavia 1110. v19

MAR DEL PLATA, Mme. PEAN, SANTA Fe y Gazcón cerca rambla Bristol, recibe pensionistas.

PENSION FAMILIA ITALIANA, Corrientes 1739, dep. 9, altos. v20

PENSION CON O SIN PIEZA, baño caliente, piano, Perú 571. v21

PENSION Y PIEZA DOY A 1 O 2 CAballeros, familia, Chile 922. v19

PENSION Y PIEZA EN CASA DE familia 50 $, Victoria 828.

PENSION Y PIEZA ALQUILO A 1 O 2 caballeros, casa de familia, Méjico 1041. v19

PENSION SE DA Y SE ALQUILA UNA pieza en casa de familia francesa á precio módico, Chacabuco 357. v20

PENSION DOY A UNO O DOS CABAlleros, casa de familia italiana, Lavalle 2157. v20

PENSION Y PIEZA ALQUILO A FAMIlias y caballeros B. Mitre 1234, familia.

PENSION Y SE ALQUILAN DEPARTAmentos y piezas lujosamente amuebladas, para familias y caballeros, Corrientes 965. v19

RIVADAVIA HOTEL, ALQUILANSE SAla y dormitorio, con pensión, Rivadavia 1073. v20

SE RECIBEN PENSIONISTAS, FAMILIA francesa, Rivadavia 950. v21

SE DA BUENA PENSION A CABALLEros distinguidos, Cangallo 1882.

SE DA PENSION CON PIEZA, DE PRImera, 60 y 70 $, casa familia italiana, con baño caliente y frío y otras comodidades Suipacha 424. v19

SE DA PENSION Y MEDIA PENSION de primera clase y se alquilan piezas amuebladas á hombres solos, Libertad 543, 2o. piso. v23

CASAS Y HABITACIONES BUSCADAS

ALQUILAR SE DESEA 2 O 3 PIEZAS O departamento para dos personas, Alberti 267.

BANFIELD O LOMAS, DESEO ALQUIlar casa próxima estación, ofertas sucursal 5 (Correo), E. P. 43. v19

CASITA EN BARRACAS AL NORTE SE desea alquilar, ofertas á G. P., Santa Adelaida 706. v21

CASA DE 3 ó 4 PIEZAS, DIEZ O QUINce cuadras de Chile y Entre Ríos, Gómez, 24 de Noviembre 1564.

CASA PARA FAMILIA SE DESEA ALquilar, con 6 ó 7 habitaciones, y fondo; radio Portones, Coronel, Arenales y Paraguay; ocurrir Vidt 461. v20

CASA CON ENTRADA PARA AUTOMOvil ó coche se precisa, que no pase de 20 cuadras de la plaza de Mayo, dirigirse J. M., B. Mitre 517, joyería. v19

CASA-QUINTA AMUEBLADA, EN pueblo cercano, deseo alquilar por 6 meses á un año o más tiempo, Dirigirse por carta y precio, L. Mariani, Maipú 574.

CON BUENA PENSION DESEASE ALquilar sin muebles, sala y dos piezas grandes corridas ó comedor y dos piezas, para familia estable, en el radio de Suipacha, Cuyo, Buen Orden, Salta, Libertad, Belgrano, Tacuarí; ofertas por carta A. Cabrera, B. Mitre 2321. v19

DESEO ALQUILAR LOCAL APROPIADO para cinematógrafo ó compro contrata de un buen salón ó teatro, por carta á R. Sainz ó personalmente de 7 á 9 a. m., de 12 á 2 y de 6 á 8 p. m., Rivadavia 3589, primer piso. v20

DESEO ALQUILAR CASA CHICA, ANtigua, con mucho fondo, para establecer una industria que sea independiente, dirigir ofertas á L. Mastrazzi, Peña 843, radio requerido de Callao á Gallo y de Las Heras á Rivadavia. v21

EN LA BOCA DESEO ALQUILAR 2 O 3 piezas y cocina decente, Almirante Brown 1102.

GALPONES GRANDES, CON ENTRADA independiente se desean alquilar; escribir Giribone 345. v19

JOVEN PERIODISTA BUSCA PIEZA amueblada y pensión en casa de familia; único pensionista para precios y demás pormenores escribir á Z. X., poste restante.

PIEZA AMUEBLADA EN FAMILIA SE desea escribir á Profesora Inquilina, poste restante, correo central.

PERSONA CORRECTA DESEA DISCREta pensión alrededor de Beruti 397; escribir á B. J.

PIEZA VENTILADA, CENTRICA, CON baño caliente, sin muebles, para caballero distinguido, se necesita, Pueyrredón 1239, Luis V. Varela, hijo.

SE NECESITAN DOS PIEZAS CON COcina y cuarto de baño, A. B., Echeverría 3381, Belgrano.

Señorita DISTINGUIDA NECESITA EN casa de señoras solas pieza y media pensión referencias mutuas, E. Unidos 3274.

SE DESEA ALQUILAR PIECITA PARA hombre solo, de 10 á 12 $, en el radio Pozos á Cevallos, Chile á B. Mitre. Ofertas por carta á J. A., Entre Ríos 384. v21

SE DESEA ALQUILAR CASA CON frente al Norte, que tenga por lo menos 7 dormitorios y demás dependencias, con calefacción y agua caliente, por carta á B. E., Entre Ríos 1692. v21

SE DESEA ALQUILAR UNA CASA, DE 5 ó 6 piezas y demás comodidades, en los alrededores de Palermo, dirigirse por carta indicando posición, condiciones, etc., á J. C. Q. "Agencia Ravenscroft, Defensa 159.

ALQUILER DE HABITACIONES

ALQUILASE HERMOSA PIEZA A CAballero solo, Cevallos 830. v20

ALQUILASE ESPLENDIDA PIEZA con muebles y pensión, Alsina 1459. v19

ALQUILO LINDO COMEDOR, CASA DE familia Cevallos 238. v19

ALQUILANSE GRAN COMEDOR Y DOS piezas, Matheu 1865. v19

ALQUILASE PIEZA NUEVA A 5 CUAdras de los Bancos, Viamonte 325. v21

ALQUILASE UNA PIEZA A HOMBRE solo, 24 de Noviembre 463. v19

ALQUILASE LUJOSA SALA Y PIEZA amuebladas, Cuyo 1224. v21

ALQUILO SALA O ANTESALA AMUEbladas, con pensión, Lima 1084. v19

ALQUILANSE SALA Y ANTESALA, Piedras 1348. v20

ALQUILASE PIEZA PARA ESCRITORIO ú hombre solo, Tacuarí 231. v19

ALQUILASE LINDA SALA CON MUEbles, casa de familia, Andes 181, v19

ALQUILASE UNA PIEZA CHICA, PARA hombres solos, Moreno 1313.

ALQUILO PIEZA AMUEBLADA, CON O sin pensión, en familia, Rincón 1109.

ALQUILASE SALA A HOMBRE SOLO, B. Mitre 1531, dep. 4. v22

ALQUILASE PIEZA AMUEBLADA A caballero, Entre Ríos 645, dep. 3.

ALQUILASE ESPLENDIDA SALA, URUguay 1069.

ALQUILASE PIEZA AMUEBLADA con pensión, Belgrano 1320. v20

ALQUILASE PIEZA A HOMBRE SOLO Rivadavia 969, dep. 1.

ALQUILASE UNA SALA A LA CALLE Bolívar 914.

ALQUILASE SALA CON 5 VENTANAS á señor solo, Avda. de Mayo 715.

ALQUILO PIEZA PARA ESCRITORIO, Victoria 978.

ALQUILASE UNA O DOS PIEZAS CON muebles, Victoria 642, no hay papel.

ALQUILANSE 2 PIEZAS AMUEBLADAS á caballeros solos, Paraguay 714. v21

ALQUILASE PIEZA AMUEBLADA, Victoria 679, 2o., derecha.

Av. DE MAYO 676, PISO 3o., DERECHA alquílase sala ó pieza amueblada.

ALQUILASE SALA Y DORMITORIO muy bien amueblados, Libertad 437. v20

ALQUILO UNA PIEZA, PARA HOMBRES solos, Perú 1389.

ALQUILASE UNA PIEZA AMUEBLADA, para hombre solo, 30 $, Cuyo 2616.

ALQUILASE LINDA PIEZA AMUEBLAda á caballero serio, Larrea 73. v20

ALQUILASE PIEZA AMUEBLADA, 35 $ B. Mitre 314.

ALQUILASE SALA AMUEBLADA Y pieza, Uruguay 461. v20

ALQUILO UNA PIEZA A MATRIMONIO solo 32 $, Independencia 1488.

ALQUILASE SALA BIEN AMUEBLAda, independiente, Entre Ríos 176.

ALQUILASE PIEZA AMUEBLADA con pensión, familia vasca, Cerrito 56.

ALQUILASE PIEZA AMUEBLADA barata, casa de familia, Junín 273.

ALQUILASE PIEZA DE ADENTRO, amueblada, en 45 $, Av. de Mayo 890.

ALQUILANSE SALA Y ANTESALA, amuebladas, con pensión, Florida 421.

ALQUILASE PIEZA A PERSONA SOLA, se prefiere costurera, G. Vieja 1413. v19

ALQUILASE LINDA PIEZA A UNO O dos caballeros, 24 de Noviembre 36. v20

ALQUILO PIEZAS PARA HOMBRES solos, no hay papel, Chacabuco 584. v20

ALQUILASE PIEZA AMUEBLADA para dos caballeros, Bolívar 646, dep. 3. v21

ALQUILASE SALA Y ANTESALA, BIEN amueblada, con ó sin pensión, Victoria 1788. v20

ALQUILASE LINDO COMEDOR A PERsonas mayores, casa tranquila, Belgrano 1237. v21

ALQUILASE PIEZA AMUEBLADA Y pensión, á matrimonio ó artistas, Reconquista 611. v27

ALQUILASE ESPLENDIDA ANTESALA independiente amueblada, Montevideo 769.

ALQUILASE EN CONFORTABLE CASA de familia sala amueblada con pensión y otras piezas, Belgrano 1350. v20

ALQUILANSE SALA Y ANTESALA amuebladas con ó sin pensión, casa de familia, Salta 368. v21

ALQUILASE LUJOSA SALA AMUEBLAda con pensión, personas distinguidas, Salta 471. v20

ALQUILASE PIECITA AMUEBLADA Y pensión 60 $ y á dos 120 $, Av. de Mayo 1077.

ALQUILO PIEZA PARA HOMBRES solos, Rivadavia 2659, Pasaje Sarmiento 24.

ALQUILANSE COMEDOR Y PIEZA separada, con muebles, con ó sin pensión casa familia, Belgrano 1357. v20

ALQUILO EN EL PRIMER PISO PIEzas para escritorio ó matrimonio solo, Tucumán 537.

ALQUILASE PIEZA AMUEBLADA con pensión á 1 ó 2 caballeros, casa de familia, Cangallo 1317.

ALQUILASE PIEZA AMUEBLADA para hombres, casa de familia, Belgrano 2267.

ALQUILO PIECITA CON O SIN MUEbles á persona sola, Bulnes 749, casi esq. Corrientes.

ALQUILASE LINDO COMEDOR CON cocina, para matrimonio sin chicos, San Lorenzo 325.

ALQUILASE HERMOSA ANTESALA A uno ó dos hombres decentes, Independencia 1419. v21

ALQUILASE UNA HERMOSA ANTESAla, casa familia decente, San José número 1346. v21

ALQUILO TRES PIEZAS CON SALITA á la calle á personas mayores, casa decente, Medrano 823.

A PERSONAS MAYORES, ALQUILO 2 hermosas piezas, mutuas referencias, Bermejo 530.

ALQUILASE SALA AMUEBLADA, CON pensión, casa familia, Estados Unidos 1326. v20

ALQUILASE HERMOSA SALA BIEN amueblada, con dos balcones, Corrientes 1511.

ALQUILASE PIEZA AMUEBLADA, TOdo confort, baño caliente, luz eléctrica casa respetable, Alsina 1984. v20

ALQUILASE PIEZA AMUEBLADA Y pensión, 1 ó 2 personas, Lima 360, piso 1o. v20

ALQUILO DOS PIEZAS A MATRIMONIO sin chicos, casa particular, razón Libertad 1147. v20

ALQUILASE COMODA PIEZA AMUEblada, con pensión de familia, Bermejo 1235. v20

ALQUILO PIEZA AMUEBLADA Y PENsión, Rivadavia 1376 1er piso derecha.

A PERSONA SOLA PIEZA BIEN amueblada 27 $ alquílase, Suipacha 845, dep. 22. v21

ALQUILANSE DOS ESPLENDIDAS SAlas amuebladas con ó sin pensión, Lavalle 1120. v21

ALQUILO SALA, ANTESALA Y PIEzas, único inquilino, Independencia 2845. v19

ALQUILO ANTESALA AMUEBLADA A uno ó dos caballeros, casa de familia, Rivadavia 1725. v19

ALQUILANSE PIEZAS JUNTAS O SEparadas entrada independiente á caballero distinguido, Suipacha 530. v19

ALQUILO SALA Y UNA PIEZA AMUEbladas, para matrimonio, con pensión, casa de familia, Lima 1341. v20

ALQUILASE UNA LINDA PIEZA PARA caballero á diez pasos de la Estación Colegiales, Colegiales 2826. v20

ALQUILO PIEZA CON COCINA A MAtrimonio, B. Mitre 1543, piso 3o., número 5. v19

ALQUILASE PIEZA AMUEBLADA, para 1 ó 2 caballeros distinguidos, casa de corta familia, Rivadavia 3382. v20

ALQUILO SALA Y PIEZA, CON O SIN muebles y pensión, Peña 680; casa de familia. v19

ALQUILANSE SALA Y DORMITORIO ricos muebles, único inquilino, con ó sin pensión, Corrientes 2006. v19

ALQUILASE PIEZA CON PENSION EN familia, á dos señores solos, Alsina 766. v20

ALQUILASE SALITA AMUEBLADA A señor solo, familia inglesa, Rivadavia 1945. v19

ALQUILO PIEZA AMUEBLADA A SEñor solo, familia decente en Belgrano, Olleros 2651. v19

ALQUILASE SALA Y ANTESALA amueblada, junta ó separada, Convención 1625, Caballito. v20

ALQUILANSE PIEZAS CON PENSION, casa de familia española, Rivadavia 1227 ó Libertad 50. v19

ALQUILASE LINDA ANTESALA EN casa familia á uno ó dos hombres decentes, Independencia 1419. v19

ALQUILASE UNA PIEZA GRANDE Y una chica, en casa de familia, hombres solos, Charcas 738, altos. v21

ALQUILASE COMEDOR BARATO PARA personas mayores, casa tranquila, hay comodidades, Corrientes 1639. v21

ALQUILASE PIEZA AMUEBLADA Y con pensión, para matrimonio ó caballero, Córdoba 2669. v21

ALQUILASE PIEZA PRIMER PATIO, mucha luz, á escritorio ó taller, Cerrito 560. v21

ALQUILASE EN CASA FAMILIA, hermosa pieza con ó sin muebles á uno ó dos caballeros, Rivadavia 3178. v19

ALQUILO PIEZA CON MUEBLES A CAballero, Defensa 883, dep. 1, precio módico. v19

ALQUILASE AMPLIA PIEZA A HOMBRE ó matrimonio solo, Convención 2720, pido y doy referencias. v19

ALQUILASE HERMOSA SALA INDEpendiente amueblada, pensión de primera especial para familias, Alsina 736. v19

A CABALLERO DISTINGUIDO ALQUIlo habitación con balcón á la gran plaza del Congreso, razón Victoria 1492, altos. v21

ALQUILO UNA O DOS PIEZAS AMUEbladas, con cocina grande, únicos inquilinos, Constitución; Armonía 1113. v19

ALQUILASE COMEDOR Y PIEZA, COcina, etc. independiente, único inquilino, á matrimonio sin niños, Pozos 772. v20

ALQUILASE EN CASA PARTICULAR hermosa sala con dos balcones á caballero ó matrimonio sin hijos, Maza 835. v20

ALQUILASE ESPLENDIDA SALA amueblada y antesala con pensión para artista ó matrimonio ú hombre solo, casa de familia francesa, Reconquista 681.

ALQUILASE LINDA PIEZA EN CASA nueva, moderna, luz eléctrica, para escritorio ú hombres solos ó matrimonio sin hijos, 25 de Mayo 664.

ALQUILO ESPLENDIDAS PIEZAS bien ventiladas y con pensión en distinguida casa de familia, á 3 cuadras de Palermo, precio reducido, ocurrir Arenales 3668.

ALQUILASE HERMOSA SALA CON balcón á la calle á uno ó dos caballeros, luz eléctrica y baño caliente, casa de familia Santiago del Estero 1408. v20

ALQUILASE HERMOSO dormitorio con balcón, baño y luz eléctrica, con ó sin pensión, á caballero distinguido, Pozos 686. No hay papel. v19

ALQUILANSE 2 PIEZAS AMUEBLADAS con pensión, juntas ó separadas á matrimonio ó caballeros, Córdoba 1112, piso segundo. v19

ALQUILASE HERMOSA HABITACION bien amueblada, pensión de primera, para matrimonio ó dos caballeros, Alsina 736. v19

ALQUILANSE EN CASA DE FAMILIA 3 piezas corridas, con cocina independiente á matrimonio sin chicos ó personas mayores, único inquilino, Sadi Carnot 478. v19

ALQUILASE A CABALLERO SOLO, EN casa de familia extranjera distinguida, una ó dos piezas lujosamente amuebladas, luz eléctrica y baño caliente, Charcas 1059. v19

ALQUILANSE DOS PIEZAS Y UN COmedor, junto, con celosía, baño y todas las comodidades á personas mayores y decentes, Ferrara 323, continuación de Lavalleja. v19

ALQUILANSE DOS ESPLENDIDAS SAlas vacías, vista al río, comodidades, cocina; matrimonio sin chicos, $ 90, 25 de Mayo 749 piso 3o., dep. 10, de 9 á 12 m.; subir sin preguntar nada á nadie.

ALQUILANSE DOS O TRES HABITAciones hermosísimas corridas, cuarto de baño, lavatorio de aguas corrientes, luz eléctrica para hombres ó matrimonio solo, Callao 340.

COMEDOR CON COMODIDAD, ALQUIlase central, San Lorenzo 377.

COMEDOR GRANDE Y UNA PIEZA corrida, se alquila, Díaz Vélez 1009, tratar Lavalle 1346, Dr. Rodríguez. v20

Compañera DE PIEZA, NECESITO, CON cama ó sin cama, Corrientes 1158, pieza 17.

DOS PIEZAS AMUEBLADAS CON pensión para tres estudiantes, en casa de familia, únicos inquilinos, dirigirse á D. A. I., poste restante. v20

DOS PIECITAS CORRIDAS ALQUILANse y otra, únicamente á matrimonio anciano ó señora sola, de 3 á 5 p. m., Bulnes 1711. v21

ESPLENDIDA SALA SE ALQUILA EN casa-quinta, Av. Vértiz 1344, Belgrano.

ESCRITORIO EN BAJOS SE ALQUILA con instalación de luz, Rivadavia 1255. v19

EN VILLA URQUIZA SE ALQUILA UNA pieza grande en 25 $, único inquilino, Colodrero 223. v21

EN LAS MISMAS BARRANCAS DE Belgrano se alquilan piezas con pensión Sucre 1835. v20

EN CASA DE FAMILIA SERIA SE ALquila una pieza amueblada con pensión, Cuyo 1262. v20

ESCRITORIOS BARATOS, GRANDES Y centrales, se alquilan, Lavalle 1346, tratar en la misma casa. v20

EN CASA DE FAMILIA DECENTE SE alquila una pieza, á matrimonio solo ó con hijos mayores, San Eduardo 3320; Floresta.

EN CASA DE FAMILIA SE ALQUILAN una sala y pieza amuebladas, sin pensión á caballeros solos, Av. de Mayo 963, segundo. v20

FAMILIA española ALQUILA COMEDOR y pieza amuebladas, con pensión, Rivadavia 1157. v20

HERMOSA PIEZA ALQUILASE A hombre solo, único inquilino, Corrientes número 4085.

HERMOSA SALA AMUEBLADA Y otra pieza con pensión, alquílase á personas distinguidas, Cangallo 1882.

HERMOSA PIEZA SIN MUEBLES Y pensión, para matrimonio ó dos caballeros, se alquila, único inquilino, Constitución 1223.

MAIPU 370, ALQUILANSE 4 PIEZAS á la calle, 2 interiores, corridas ó separadas.

PIEZA AMUEBLADA, CON PENSION, se alquila, Salta 471. v21

PIEZAS AMUEBLADAS ALQUILO DOS en 22 y 28 $, Venezuela 574. v20

PIEZA EN CASA FAMILIA, SIN COCIna, alquílase, San Martín 1074. v19

PIEZA AMUEBLADA ALQUILO A hombres solos, Venezuela 368. v19

PIEZA AMUEBLADA, CON EXCELENTE pensión, casa de familia alquilo, Libertad 281. v19

PIEZA CON MUEBLES ALQUILASE casa familia muy tranquila, no hay papel; Venezuela 2830. v20

PIEZA BIEN AMUEBLADA, ALQUILO cerca del Once á señor formal, Díaz Vélez 427. v20

PIEZA PARA HOMBRES ALQUILO, casa seria y central, Santiago del Estero 159. v20

PIEZAS AMUEBLADAS SE ALQUILAN una ó dos á hombres solos ó matrimonios sin niños; Convención 2110, esq. Camacuá, Flores. v19

SE ALQUILA SALITA PARA HOMBRE solo en 30 $, Patagones 566. v19

SE ALQUILA PIEZA AMUEBLADA A hombre solo, Pasco 66, dep. 7. v19

SALA Y ANTESALA SE ALQUILAN para escritorios, Patricios 283. v19

SE ALQUILAN DOS PIEZAS JUNTAS en casa decente, Cochabamba 2391. v19

SE ALQUILAN DOS PIEZAS Y UNA para hombre solo, Pavón 3023. v19

SE ALQUILA ESPLENDIDA PIEZA A persona sola, Belgrano 3411. v19

SE ALQUILA UNA SALA DE ALTOS, Ayacucho 627. v19

SE ALQUILA UNA PIEZA PARA HOMbre solo, B. Mitre 2355. v19

SE ALQUILAN DOS PIEZAS Y UN comedor, Constitución 1765. v19

SE ALQUILA PIEZA, SALA CON PENsión, Córdoba 1070. v22

SE ALQUILA PIEZA EN CASA DE FAmilia, Santa Fe 1125. v19

SE ALQUILA UNA SALA, SARANDI número 818.

SE ALQUILAN DOS HERMOSAS PIEZAS B. Mitre 1991. v20

SE ALQUILAN DOS LINDAS PIEZAS, juntas ó separadas, Achaval 255. v21

SE NECESITA compañera DE PIEZA, Cuyo 4124.

SE ALQUILA SALITA A HOMBRE SOlo, referencias Venezuela 2474. v20

SE ALQUILAN PIEZAS, CHACABUCO 1092.

SE ALQUILA PIEZA A MATRIMONIO, Convención 3539, Flores.

SE ALQUILA UNA PIEZA A MATRIMOnio solo, Paraná 787.

SE ALQUILA PIEZA AMUEBLADA, para hombre solo, Viamonte 2011. v21

SE ALQUILA PIEZA, PARA UNO O DOS señores solos, Victoria 1970. v21

SE ALQUILAN 2 SALAS, CON BALCON á la calle, Loria 180. v20

SE ALQUILA UNA PIEZA CON PENSION Victoria 977, piso 3.

SALA Y ANTESALA SE ALQUILA PARA negocio Boedo 1339. v21

SE ALQUILA UNA SALA A señora O señorita sola, Garay 3002. v21

SE ALQUILAN PIEZAS A HOMBRES solos, Chacabuco 243.

SE ALQUILA ANTESALA Y OTRA pieza para hombre solo Montevideo 174.

SE ALQUILA UNA PIEZA A PERSONAS mayores, Humberto I 1033. v20

SE ALQUILAN TRES PIEZAS, CHACAbuco 379.

SE ALQUILA UNA PIEZA, BELGRANO 1231.

SE ALQUILA UNA PIEZA EN CASA de familia, Alberti 2090. v20

SE ALQUILA UNA PIEZA, PARA HOMbre solo, B. Mitre 1946. v20

SE ALQUILA UNA PIEZA A HOMBRES solos, Cevallos 985. v21

SALA Y ANTESALA, SE ALQUILAN, Garay 3465. v20

SE ALQUILAN PIEZAS PARA hombres ó matrimonio solo, San Martín 484.

SE ALQUILA UNA PIEZA CON VENTAna á la calle, Rivadavia 2443, dep. 6

SE ALQUILA PIEZA, PARA HOMBRES solos, Sgo. del Estero 1568, Dto. 9. v19

SIRVIENTA SE NECESITA, CASA DE familia, Colegiales 2076, esq. Cabildo. v20

SE ALQUILAN DOS PIEZAS A PERSOnas mayores, Quito 3751, no hay papel. v20

SE ALQUILA ESPLENDIDA SALA Y antesala, con pensión, Azcuénaga 714. v21

SE ALQUILAN SALA Y ANTESALA con comodidades, 2 piezas para hombre solo Azcuénaga 1482. v24

SE ALQUILAN DOS SALAS BIEN amuebladas y buena pensión para artistas ó matrimonio, Paraná 309, familia. v19

SALA LUJOSAMENTE AMUEBLADA Y pieza con pensión alquilo, Charcas número 1230. v27

SE ALQUILA UNA PIEZA A señor EXtranjero en casa de familia sin hijos, único inquilino, R. Peña 625. v19

SE ALQUILA PIEZA Y PENSION, FAmilia distinguida, señora ó señorita, único inquilino, Vidt 491. v19

SE ALQUILA UN LINDO COMEDOR Y una pieza, juntos ó separados, Corrientes 4538. v20

SE ALQUILAN DOS PIEZAS AMUEBLAdas, con pensión ó sin ella, San Martín 924. v19

SALA AMUEBLADA ALQUILO A SEñor solo, casa tranquila, Córdoba número 1883.

SE ALQUILA UNA LINDA PIEZA CON balcón á la calle, á persona sola, barato, Balcarce 1094.

SALA ALQUILASE CON BALCON A LA calle muy ventilada para hombre solo, único inquilino, Independencia 1317. v20

SE ALQUILA UNA PIECITA AMUEBLAda á señor solo, familia francesa, Rivadavia 3089, altos. v20

SE ALQUILA UNA PIEZA CHICA CON muebles para hombre solo, independiente, Junín 228.

SALA Y DORMITORIO AMUEBLADO con balcón á la calle, se alquilan, Reconquista 567 2o. piso.

SE ALQUILAN DOS PIEZAS A LA calle para hombres solos, casa tranquila, Rivadavia 1993

SE ALQUILA PIEZA A CABALLERO solo, con muebles ó sin ellos Buen Orden 118 2o.

SE ALQUILA 1 PIEZA SIN MUEBLES, personas mayores y se da pensión, Azcuénaga 1281. v20

SE ALQUILA UNA PIEZA AMUEBLADA para hombre solo, Patricios 288. v19

SE ALQUILA UNA PIEZA A HOMBRE solo, Reconquista 1072, dep. 6.

SE ALQUILA LINDA PIEZA SIN MUEbles en la azotea para uno ó dos jóvenes, único inquilino, Bermejo 419.

SE ALQUILAN SALA ESPACIOSA Y antesala juntas, precio módico, único inquilino, Viel 231, Caballito. v21

SE ALQUILA A HOMBRE SOLO, LINda pieza con balcón á la calle, Talcahuano 451, 2o. piso, letra D, hay ascensor.

SE ALQUILA ESPLENDIDA SALITA amueblada para uno ó dos caballeros, San José 137. v20

SE ALQUILA PIEZA CON COMODIDAdes, familia ú hombres solos, Lafinur 358, Palermo. v20

SALA Y DOS PIEZAS JUNTAS O SEPAradas se alquilan, Casa Cuberta 47 altura Gral. Urquiza 1664.

SE ALQUILA ESPLENDIDA PIEZA amueblada para dos personas, con ó sin pensión, C. Pellegrini 282, 1o. izquierda. v19

SE ALQUILAN DOS PIEZAS Y COCINA á matrimonio solo ó personas mayores, en casa de familia decente, Loyola 523. v20

SE ALQUILA COMEDOR A MATRIMOnio solo, único inquilino, casa de familia, Páez 1763, Flores, tranvías 89 y 99. v20

SE ALQUILA UN COMEDOR Y cuatro piezas, con servicio independiente y demás comodidades, en $ 90, tratar y verla en la misma, Triunvirato 471. v19

SE ALQUILAN DOS PIEZAS JUNTAS, para matrimonio solo, con cocina, independiente, en casa de familia, C. Calvo 1449. v20

SE ALQUILA UNA LINDA PIEZA, PAra persona sola ó matrimonio sin hijos, en casa de familia decente, en 20 $, Morelos 821; Flores. v20

SE ALQUILA PIEZA AMUEBLADA CON pensión en casa de familia distinguida, para matrimonio ó dos señores, precio módico, Chacabuco 1043. v19

SALA Y ANTESALA AMUEBLADAS, con pensión, se alquilan, juntas ó separadas; baño caliente y frío, luz eléctrica, casa moderna, Pozos 684. v21

SE ALQUILAN DOS PIEZAS EN CASA de familia distinguida y corta. Se desean caballeros con preferencia extranjeros, se exigen referencias, Azcuénaga 915. v19

SE ALQUILAN UNA O DOS HABITAciones con muebles ó sin ellos y con pensión delicada, hay baños calientes y fríos, teléfono, casa tranquila, con todo confort y de corta familia, únicamente á señores distinguidos se alquilan, Corrientes 787.

TUCUMAN 2270, ALQUILASE 1 O 2 piezas amuebladas, con pensión, prefiérense estudiantes.

MUEBLES Y ENSERES DOMESTICOS

A PRECIO DE FABRICA, MUEBLES A 10 meses, C. Pellegrini 457. v31

A 10 MESES DE PLAZO TODA CLASE de muebles, C. Pellegrini 457. v31

APROVECHEN, SIN FIADOR ENTREgamos toda clase de muebles, á 10 meses de plazo C. Pellegrini 457. v31

A PLAZOS SIN AUMENTAR LOS PREcios se vende toda clase de muebles, C. Pellegrini 457. v31

A 10 $ MESES, SIN aumentar los precios, toda clase de muebles, Moreno 1794. v1a

APROVECHEN!! A MITAD DE PREcio y á 10 meses de plazo toda clase de muebles, Cuyo 1124, L. Sigal y Cía. v31

A PLAZOS, MUEBLES DE TODA CLAse y estilo, antes de comprar, pidan precios, Rivadavia 2463. v19

A PLAZOS, MUEBLES, GRAFOFONOS, cuadros al óleo, artículos de bazar para regalos Rivadavia 2463. v19

A LARGOS PLAZOS y GRANDES FACIlidades de pago, toda clase de muebles, máquinas de coser, Cuyo 1124, L. Sigal y Ca. v31

A PAGAR EN 10 MENSUALIDADES expedimos órdenes para las casas de Gath y Chaves, y tienda San Miguel, Cuyo 1124, L. Sigal y Cía. v31

AFIRMAMOS QUE LA CASA MAS LIberal en precios y condiciones de venta es la mueblería San Nicolás, de Sigal y Bomchil, C. Pellegrini 457. v31

A PERSONAS DE RESPONSABILIDAD no exigimos fiador, vendemos toda clase de muebles á 10 meses de plazo, pidan catálogo á Sigal y Bomchil, C. Pellegrini 457. v31

A PLAZOS MUEBLES, PRECIOS BARAtísimos, condiciones facilísimas fábrica Corrientes 1681, casi esq. R. Peña. v29m

ANTES DE COMPRAR SUS MUEBLES al contado ó á plazos, visiten la casa y ganarán dinero, vendemos á mitad de precio, Cuyo 1124, L. Sigal y Cía. v31

A PERSONAS DE RESPONSABILIDAD no exigimos fiador, damos grandes facilidades para el pago de muebles, máquinas de coser, etc., Cuyo 1124, L. Sigal y Cía. v31

ATENCION! MUEBLES FINOS MODERnos de gusto artístico y de pequeñísimo uso, se liquidan con toda premura los de la casa particular Rivadavia 6050, por ausentarse su dueño: juegos de sala, 7 juegos dormitorios, 3 pianos, órgano de salón, biblioteca, escritorio, juego de comedor, nogal, tallado, etc., etc., no se atienden muebleros. v23

A LA FABRICA DE MUEBLES

Dirigirse á La Proveedora de Las 14 Provincias Rivadavia 2745.

Dormitorio pino tea 5 piezas	$	85 —
Para matrimonio	"	120 —
Dormitorio Luis XIV en cedro, 5 piezas	"	150 —
Dormitorio Luis XV, roble, 7 piezas	"	295 —
Dormitorio art nouveau, fresno ó roble forma 3 cuerpos, mármol veronés	"	365 —
Comedor Renacimiento 3 piezas roble 3 cuerpos	"	210 —
Id Enrique IV	"	290 —
Id de roble Luis XVI mármol fino	"	380 —
Juegos sala, rico lampás seda, 9 piezas	"	90 —
Juegos sala más inferiores	"	60 —
Juego sala importado de Italia	"	150 —
Sillas vaqueta la docena	"	120 —
Juegos marroquín de escritorio, 7 piezas	"	115 —
Id marroquín Chesterfield, 3 piezas	"	60 —
Dosel moaré seda	"	60 —

Unica fábrica que cotiza precios nunca vistos.

Unica casa que vende sin exigir señas y entrega las mercaderías á domicilio á entera satisfacción del interesado.

Para el interior, compras mayores de pesos 500 se remiten libres de gastos hasta su destino, no distante de 7 horas de ferrocarril de la capital.

Para la campaña adjunto al pedido, debe remitirse la mitad del importe, pagando el saldo á la entrega de las mercaderías.

La casa responde por roturas y desperfectos en el trayecto.

Pidan catálogo Rivadavia 2745. v21

BILLAR POCO USADO, SE VENDE A precio muy reducido, tratar Libertad 261. v19

BILLARES COMPLETOS, MUY FINOS Y armazones café vendo de ocasión, Chacabuco 626.

BILLARES DE LOS MEJORES, NUEVOS y de ocasión y artículos del ramo se venden barato Belgrano 1289.

BILLARES SOLIDOS Y DE LO MAS moderno 30 á precio de remate y gran rebaja 20 % en los útiles, Talcahuano 237. v25

CAJA DE FIERRO CHICA Y BARATA, se vende, Corrientes 1354, departamento C.

DOS BAULES NUEVOS, ESPECIALES para viajante de comercio, se venden, Beauchef 666. v21

DORMITORIO 4 PIEZAS $ 75, CAMA $ 18, mesita luz $ 6, vendo, Chacabuco 626.

FUNDAS BLANCAS Y COLORES 5 $ hermoso regalo pidan muestras á la antigua fábrica Sanz, Cuyo 838, U. T. 3311, Libertad. v19

FUNDAS A PLAZOS, RICAS PARA SALA, y piano á 5 $, escriba y tendrá muestras, Rivadavia 3850, C. T. 659, Oeste, Viola. v19

FUNDAS A PLAZOS, RICAS PARA SALA y piano á 5 $ pida por correo ó teléfono, Santa Fe 2161, U. T. 877, Juncal, Donarini. v19

FUNDAS A PRECIOS MAS MODICOS que otras casas, por recibir los géneros directamente, pidan muestras, tapicería y fábrica, Santa Fe 1599, U. T. 1171, Juncal. v19

FUNDAS JUEGOS DE SALA A 14 $, piano 5, regalo banquitos, pedir muestras por correo, B. Mitre 1860, U. T. 3388, Libertad, Ramírez. v21

JUEGO DE SALA CASI NUEVO SE VENde, Lima 1212.

JUEGO DE DORMITORIO DE BAMBU, para una persona, con poco uso, se vende Beauchef 666, entre Río IV y Convención. v21

MUEBLES A 10 MESES DE PLAZO, visiten nuestro salón, C. Pellegrini 457. v31

MUEBLES A 10 MESES DE PLAZO, dormitorios Luis XV, de 3 cuerpos, ídem Luis XIV, Rivadavia 2463. v19

MUEBLES A PLAZOS, PRECIOS Y CONdiciones, sin competencia, fábrica Corrientes 1681, casi esq. R. Peña. v28m

MUEBLES A PLAZOS COMODOS Y AL contado vendemos y mandamos, nuevos y de ocasión pidan precios y dibujos á The Barbicane Co., Corrientes 354. v19

MUEBLES DE TODOS ESTILOS A 10 meses de plazo. Para comprar barato, huyan de los grandes alquileres del centro, fábrica Moreno 1794, esq. E. Ríos. v1a

MUEBLES, COMEDORES, DORMITOrios, escritorios, bibliotecas, sillas de vaqueta, juegos de cuero, consolas, juegos de sala, grafófonos, cuadros al óleo, bronces, mayólicas, folans, pianos, á 10 meses de plazo, Rivadavia 2463, B. Sigal. v19

mocrática, visitaron hoy á M. Briand, presidente del consejo, para pedirle que fije para el 24 de Abril próximo la fecha de las elecciones para la renovación de la Cámara de Diputados.

Noticia desmentida

PARIS, Marzo 18 — Se desmiente la noticia publicada ayer por varios diarios, acerca de la muerte del revolucionario ruso Bourtzeff.

No se sabe actualmente su paradero y se cree que está ausente de esta capital.

Estadística comercial

PARIS, Marzo 18 — Según cifras oficiales que acaban de ser publicadas, el total de las importaciones comerciales en el trascurso del año 1909 alcanzó á 3.889 millones de francos, lo que representa un aumento de trescientos millones con respecto al año anterior.

Las exportaciones llegaron á 2.684 millones correspondiendo á un aumento de ciento sesenta y cinco millones de francos.

Contratorpedero averiado

PARIS, Marzo 18—Telegrafían de Lorient que el contratorpedero "Lansquinet", con el cual se estaba realizando una serie de ensayos sufrió una avería en aquel puerto.

Fué necesario prorrogar la continuación de los ensayos y remolcar al buque hasta los astilleros para su reparación.

Exposición de arte

PARIS, Marzo 18—Efectuóse esta tarde en el Cours la Reine el "vernissage" de la exposición de pintores independientes.

Asistió numerosa y elegante concurrencia.

Huelga de metalúrgicos

PARIS, Marzo 18—Telegrafían de Charleville que se declararon en huelga los obreros de los numerosos establecimientos metalúrgicos de aquella localidad.

Las autoridades adoptaron severas medidas para evitar desórdenes.

Fallecimiento de monseñor Labeuche

PARIS, Marzo 18—Telegrafían de Belley que falleció el obispo de aquella diócesis, monseñor Labeuche.

Monseñor Labeuche nació en L'Isle-sur-le-Douds, en 1851. Recibió las órdenes sacerdotales en 1871 y después de ser vicario en Notre Dame de Gray fué misionario diocesano en Ecolé.

En 1894, monseñor Fulbert Petit, lo asoció á la administración diocesana con el título de archidiácono de Saint Farjeux.

Era muy popular en su diócesis que recorrió durante muchos años como misionero predicando en todas sus parroquias.

Ocupaba la sede de Bellay desde el 21 de Julio de 1906.

INGLATERRA

REFORMA DE LA CAMARA DE LOS LORES

Opinión de lord Lansdowne

LONDRES, Marzo 18—Lord Lansdowne amplió las declaraciones que hizo ayer acerca del proyecto de lord Rosebery, de reformar la Cámara de los Lores.

Se pronunció en principio en favor del proyecto; pero insistió en la necesidad de conservar el principio hereditario y recomendó que los mismos pares del reino eligiesen entre sus miembros un número reducido de legisladores.

Combatió, además, la idea de admitir en la Cámara de los Lores á representantes de las colonias. Reconoció la necesidad de introducir sangre nueva en la segunda Cámara; pero cree conveniente que sus miembros sean designados por el soberano, en vez de ser elegidos por los consejos de los condados, como lo propone lord Rosebery.

LONDRES, Marzo 18—El primer ministro, Mr. Asquith, pronunció hoy en Oxford un discurso, en el cual declaró que el principal fin que perseguía el actual gobierno era obtener la abolición del derecho de veto de la Cámara de los Lores; pero se negó á decir qué clase de medidas el gobierno adoptaría después de someter esa cuestión á dicha Cámara.

EL PREMIO "GRAND NATIONAL"

Triunfo de Jenkinstown

LONDRES, Marzo 18 — Se corrió hoy en el hipódromo de Liverpool el premio clásico "Grand National", que es la carrera de steeple chase más importante del año.

Disputaron la carrera 25 caballos; pero llegaron á la meta sólo cinco, pues todos los demás rodaron en el desarrollo de la prueba.

El triunfo correspondió á Jenkinstown, de propiedad de Mr. Stanley Howard. Jerry ocupó el segundo puesto y Odor el tercero.

Jenkinstown ganó por tres cuerpos de ventaja sobre Jerry; esto no obstante, llamó también la atención la excelente carrera hecha por este último.

El ganador recorrió la distancia en 10 minutos y 4 4|5 segundos.

Presenciaron la carrera muchos conocidos sportsmen, entre ellos el príncipe de Gales.

ENJUICIAMIENTO DE UN OFICIAL

LONDRES, Marzo 18—Compareció hoy ante el tribunal de policía de Bow Street el capitán James Herford, distinguido oficial del ejército, acusado de haberse procurado por medios ilegales dos diamantes de gran valor con el propósito de empeñarlos.

El juez resolvió aplazar el proceso y dejar al acusado en libertad bajo una fianza de cuatro mil libras esterlinas.

El proceso ha despertado mucho interés en la alta sociedad y especialmente entre los oficiales del ejército.

CONSTRUCCIONES NAVALES TURCAS

LONDRES, Marzo 18—El gobierno otomano acaba de contratar con los astilleros de Armstrong y de Wickers y Maxim, la construcción de dos acorazados y un crucero.

El precio de los buques contratados es de cinco millones de libras esterlinas.

PLEITO POR UNA MARCA DE LICORES

Fallo de la alta Corte

LONDRES, Marzo 18—La sección de la Cámara de los Lores que forma la alta Corte dió hoy su fallo en el proceso sostenido por M. Lecourtier, encargado de la liquidación de una congregación religiosa francesa que fabrica un licor especial.

M. Lecourtier reivindicaba el derecho de patente de ese licor para el Reino Unido, alegando que el gobierno francés, al proceder á la liquidación de los bienes de la congregación, se había hecho dueño también de la patente.

El tribunal de primera instancia dió razón á M. Lecourtier pero el representante de la congregación á la alta Corte formada por miembros de la Cámara de los Lores, y el lord canciller declaró hoy en nombre de esa Corte que la marca del licor no entra en los bienes liquidados de la congregación, de modo que los religiosos continúan siendo los dueños exclusivos de dicha marca.

LAS RELACIONES PERUANO - ECUATORIANAS

Comunicación oficial chilena

LONDRES, Marzo 18—La legación de Chile en esta capital acaba de recibir de su gobierno un telegrama oficial que desmiente categóricamente los rumores que le atribuyen manejos llevados á cabo para provocar una guerra entre el Ecuador y el Perú.

Dice el despacho que no es cierto que Chile incite al Ecuador á declarar la guerra al Perú ni que proporcione armas y municiones á la primera de esas Repúblicas.

La próxima expedición de Shackleton

LONDRES, Marzo 18 — Anúnciase que el teniente sir E. Shackleton emprenderá su anunciada expedición al polo Sur en el año 1911. Empleará dos buques y establecerá su base de operaciones en la tierra de Adelaide.

ESTADOS UNIDOS

CONTRA EL PRESIDENTE DE LA CAMARA

SESIONES ANIMADAS

WASHINGTON, Marzo 18—En la sesión celebrada anoche por la Cámara de Representantes, la fracción de los liberales, conocida bajo el nombre de "partido de los insurrectos", propusieron que se modificara el reglamento de la Cámara, con objeto de manifiesto de descalificar al presidente de la misma, Mr. Cannon.

La sesión fué muy agitada y continuó durante toda la noche y la mañana de hoy, hasta las dos de la tarde.

A esa hora fué levantada la sesión; pero fué reanudada á las cuatro, y se produjeron varios incidentes.

Finalmente, la Cámara resolvió, por 164 votos contra 150, someter mañana la proposición al estudio de una comisión.

LOS RESTOS DE NABUCO

Su llegada á Barbadas

WASHINGTON, Marzo 18—Un telegrama recibido esta tarde anuncia que han llegado á las islas Barbadas el crucero "North Carolina", que conduce á Río de Janeiro los restos del difunto embajador del Brasil, doctor Joaquín Nabuco, y el acorazado brasileño "Minas Geraes" que le escolta.

Las dos naves embarcarán allí carbón y continuarán en seguida su viaje.

Contra el trust del petróleo

WASHINGTON, Marzo 18—La Suprema Corte federal ha iniciado un nuevo proceso contra la Standard Oil Company, ó sea el trust del petróleo, acusándola de violar la ley que reglamenta el funcionamiento de las grandes compañías. Se le acusa especialmente de hacer una competencia desleal, vendiendo con pérdidas allá donde tiene rivales, para resarcirse, vendiendo el petróleo á precios elevadísimos donde domina la situación.

Los uniformes en los teatros

WASHINGTON, 18—La comisión naval de la Cámara de Representantes se pronunció por unanimidad de votos en favor del proyecto que castiga á los directores de teatro que no permiten la entrada á soldados y marineros que visten uniformes.

Desconfianza en el teniente Peary

NUEVA YORK, Marzo 18—Telegrafían de Atlanta que el alcalde de esa ciudad y el gobernador del Estado de Georgia se negaron á presentar al público al teniente Peary, quien debía dar allí una conferencia, porque no creen que haya descubierto el polo.

El campeonato de box

NUEVA YORK, Marzo 18—Anúnciase que el partido por el campeonato de box, que se efectuará en San Francisco el 4 de Julio próximo, revestirá una importancia extraordinaria por el gran número de aficionados extranjeros que acudirán á presenciarlo. Se sabe que lord Rosebery asistirá al partido, acompañado de un grupo de amigos.

Una explosión en Pittsburg

NUEVA YORK, Marzo 18—Comunican de Pittsburg que se produjo hoy allí una explosión de caldera, de la cual resultaron tres muertos.

ALEMANIA

CONMEMORACION DE 1848

GRAN MANIFESTACION

BERLIN, Marzo 18—Las asociaciones obreras y los socialistas han organizado hoy una grandiosa manifestación para tributar homenaje á las víctimas de la revolución del mes de Marzo de 1848.

Millares de personas afluyeron al cementerio del Norte y colocaron coronas de flores sobre las tumbas de los que habían caído en aquella histórica jornada.

En el cementerio estaba concentrada una numerosa fuerza de policía. Varios oficiales leían las inscripciones que ostentaban las cintas de las coronas é hicieron cortar las que contenían alusiones subversivas.

Por la tarde hubo una manifestación popular de protesta contra la nueva ley electoral prusiana. Figuraron entre los manifestantes muchas mujeres que llevaban niños en los brazos.

UN INCIDENTE EN EL REICHSTAG

Desafío en plena sesión

BERLIN, Marzo 18—En la sesión celebrada ayer por el Reichstag ocurrió un incidente provocado por el diputado conservador, von Oldenburg, y que los diarios liberales comentan en términos jocosos.

Dicho diputado, quien pronunciaba un discurso, fué interrumpido varias veces por miembros de la izquierda y uno de ellos dijo que el orador carecía de todo sentimiento de honor. Se produjo un gran tumulto, y von Oldenburg abandonó la tribuna y se dirigió á la izquierda, desafiando á cuatro diputados, llamándolos por sus nombres, y diciendo que estaba á su disposición en cualquier terreno. Este desafío, hecho en plena sesión, fué acogido con risas burlonas por parte de la izquierda, lo que irritó aun más á von Oldenburg, y ésta llegó al colmo cuando el jefe socialista Bebel dijo con una seriedad irónica. "Creo que el parlamento imperial no debe aceptar este desafío del honorable diputado por Elbing".

El Reichstag aplazó luego sus sesiones hasta el 12 de Abril próximo.

El diputado von Oldenburg es conocido por haber declarado hace un mes, que el emperador tiene el derecho de hacer disolver el Reichstag por un teniente al frente de un piquete de soldados.

El supuesto busto de Leonardo da Vinci

BERLIN, Marzo 18—Ha quedado definitivamente comprobado que el famoso busto adquirido en Londres por el doctor Bode para el museo de esta capital, no es de Leonardo da Vinci, sino que es una obra moderna.

SERVIA

UN PROYECTO DE MATRIMONIO SENSACIONAL

VIENA, Marzo 18—Circula aquí el rumor de que el próximo viaje del rey Pedro de Servia á Constantinopla tiene por objeto el arreglo del casamiento de su hijo el príncipe heredero Alejandro, con la cuarta hija del ex sultán Abdul Hamid.

BELGICA

ACCIDENTE POR UN ALFILER DE SOMBRERO

UN FALLO INTERESANTE

BRUSELAS, Marzo 18—El tribunal de esta capital acaba de dar su fallo en un proceso instaurado por una persona que perdió la vista por un accidente que había sufrido al viajar en la plataforma de un coche de tranvía. El alfiler del sombrero de una señora le sacaron los ojos y la víctima del accidente reclamó una indemnización de diez mil francos.

El tribunal declaró fundada la demanda y condenó tanto á la compañía de tranvías como á la señora causante del accidente. Cada una tiene así que pagar á la víctima cinco mil francos.

RUSIA

CINCUENTA PESCADORES EN PELIGRO

SAN PETERSBURGO, Marzo 18 —Ha causado aquí gran sensación la noticia que empezó á circular esta mañana de que unos cincuenta pescadores de Peterhof habían sido arrastrados por un banco de hielo, y que todos perecieron ahogados.

Felizmente, la noticia resultó prematura. A una hora avanzada de la tarde se supo que los pescadores fueron recogidos por un vaporcito en el golfo de Finlandia.

CASOS SOSPECHOSOS DE COLERA

SAN PETERSBURGO, Marzo 18 —Han ocurrido en esta capital varios casos sospechosos de cólera, y ocho pacientes fueron enviados al lazareto.

Se sabe, por otra parte, que se han encontrado bacilos del cólera en el agua potable de esta capital.

Próxima gira del conde Komura

SAN PETERSBURGO, Marzo 18—El "Retch" órgano oficioso, anuncia que el conde Komura, ministro de Relaciones Exteriores del Japón, visitará en breve la Manchuria y se encontrará en Kharbin con un representante del gobierno ruso.

Agrega que el hombre de Estado japonés irá luego á San Petersburgo y á Londres.

JAPON

LEY ANTIEXTRANJERA

TOKIO, Marzo 18—La Cámara de Diputados acaba de aprobar el proyecto de ley que prohibe la adquisición de tierras en el Japón á los ciudadanos de aquellos países, en los que existe una prohibición idéntica con respecto á los japoneses.

VIOLENTO INCENDIO EN YOKOHAMA

TOKIO, Marzo 18—Un telegrama recibido de Yokohama anuncia que ha estallado hoy en esa ciudad un violento incendio. El fuego, empujado por un fuerte viento, no tardó en adquirir proporciones alarmantes y destruyó quinientas casas.

Hay que lamentar siete muertos y numerosos heridos.

AUSTRIA HUNGRIA

CLAUSURA DEL REICHSRATH

VIENA, Marzo 18—El Reichsrath cerró hoy sus sesiones, entrando en vacaciones hasta después de las próximas fiestas de Pascuas.

TURQUIA

Banquete á un almirante inglés

CONSTANTINOPLA, Marzo 18 — Los jefes del almirantazgo obsequiaron hoy con un banquete al comandante en jefe de la escuadra británica del Mediterráneo, sir A. G. Curzon-Howe.

Se pronunciaron cordiales brindis y todos se felicitaron por la mejora que se ha producido en las relaciones entre Turquía y la Gran Bretaña.

CUBA

El presidente enfermo

HABANA, Marzo 18—Encuéntrase enfermo de influenza el presidente de la República, general Gómez. Los médicos esperan que estará restablecido dentro de pocos días.

BRASIL

PATERNIDAD DE UN ARTICULO

Empréstito cubierto varias veces

RIO DE JANEIRO, Marzo 18 — Con motivo de los comentarios que provocó en Lima y en Santiago de Chile el artículo de "Jornal do Comercio", titulado Chile, Perú y Ecuador, dicho diario declara que es un trabajo de colaboración del señor Tomás Salgado, que no pertenece á la redacción.

—El señor Bryan visitó al doctor Ruy Barbosa.

—El presidente electo, mariscal Hermes da Fonseca, se embarcó en el vapor "Verdi", con dirección á Barbadas.

—Varios argentinos pasearon por la ciudad y visitaron el "Jornal do Comercio".

Se declararon satisfechos de los agasajos que recibieron.

—Ha sido cubierto varias veces en París el empréstito de 100.0000.000 de francos para el ferrocarril á Goyaz.

CHILE

EL HOMENAJE A MARIANO MORENO

FUNDICION DE UNA PLACA

UNA ENTUSIASTA MANIFESTACION

ADHESIÓN DEL CANCILLER EDWARDS

EN CASA DEL CORRESPONSAL DE "LA PRENSA"

SANTIAGO DE CHILE, Marzo 18—El sencillo acto de la fundición de la placa dedicada por el Círculo de Periodistas de Chile á la memoria del prócer argentino Mariano Moreno, ha asumido los caracteres de una hermosa manifestación de confraternidad chileno-argentina.

Poco antes de la hora indicada para dar comienzo á la tarea de la fundición, llegaban al establecimiento situado en la calle Freire, en donde debía realizarse el acto, numerosísimas personas especialmente invitadas. Ya se habían estacionado en los alrededores algunos centenares de espectadores y un escuadrón de policía de seguridad con uniforme de gala mantenía el orden.

El intendente de la provincia había dispuesto que la banda de música del Orfeón Municipal amenizara el acto.

Los periodistas atendieron galantemente á sus invitados y la ceremonia se llevó á cabo en un ambiente de entusiasmo y fraternidad dignas de su objeto.

Después los asistentes fueron invitados á casa del corresponsal de LA PRENSA, señor Salvador Nicosia, quien en compañía de su anciana madre, la señora Josefa V. de Nicosia, heroína de la guerra de la independencia de Sicilia en 1847-49, y de su hija señorita Blanca Nicosia, recibieron con exquisita atención á los concurrentes, sirviéndose una copa de champaña en honor de la prensa argentina y del Círculo de la Prensa de Buenos Aires.

El ministro del Interior excusó su ausencia, por encontrarse en el campo, desde donde hace votos por la confraternidad chileno-argentina, recordando su antigua amistad con la Argentina.

El canciller señor Edwards, envió al corresponsal de LA PRENSA, la siguiente nota: "Agradézcole sinceramente la cariñosa invitación que me hace en nombre del Círculo de Periodistas para asistir al acto de la fundición de la placa á Moreno, y lamento muy deveras que motivos ajenos á mi voluntad me impidan poder reunirme con ustedes, en esta fecha; pero pueden ustedes contar con mi más calurosa adhesión ya que la ceremonia que celebran será un paso más dado hacia la unión americana por la que todos debemos empeñarnos".

SANTIAGO DE CHILE, Marzo 18—El editorial del diario "Las Ultimas Noticias", dice: "Esta tarde se ha realizado en Santiago una ceremonia que á través de su sencillez tiene un alto significado, porque es el homenaje de los periodistas chilenos á la memoria del prócer de la independencia argentina, doctor Mariano Moreno. Fué una manifestación de solidaridad y de ideales de que se encuentran animados los hombres y las prensas de ambos lados de los Andes.

SANTIAGO DE CHILE, Marzo 18—Los corresponsales de "El Mercurio" y del "Diario Ilustrado" de Buenos Aires, enviaron telegramas á sus diarios sobre la publicación en LA PRENSA del grabado de la placa á Moreno, y trasmiten las palabras de la redacción, que dicen que una parte simpática del programa del centenario será esa en que figuren miembros de la prensa chilena.

LA CUESTIÓN DEL NORTE

Declaración del internuncio

EL PROBLEMA DE TACNA Y ARICA

CIRCULAR DE LA CANCILLERIA CHILENA

EL INCIDENTE DEL SECRETARIO MAQUEIRA

OTRAS INFORMACIONES

SANTIAGO DE CHILE, Marzo 18 —Los diarios publican la siguiente declaración del secretario de la Internunciatura: "La internunciatura apostólica declara que toda especie esparcida sea por la prensa ó sea "sotto-voce", poco favorables para la Santa Sede y su representante en Chile, sobre su actitud en la cuestión de Tacna y Arica, está destituída de todo fundamento de verdad. Además, el internuncio, lejos de encontrarse en camino de la cordillera ó cualquier otro destino, se hala muy tranquilamente desde el 17 de Febrero en la estancia de Santa Rita (Buin) con objeto de tomar un poco de descanso, como tenía costumbre de hacerlo monseñor Monti, su predecesor".

—El canciller señor Edwards llegó en la mañana de hoy y regresó por el tren de la tarde á Viña del Mar. Ha sabido que entregó á su secretario la nota circular que será enviada á las legaciones de Chile en el exterior sobre la jurisdicción eclesiástica en Tacna y Arica. La nota es muy larga y trata de los antecedentes históricos de la cuestión. La segunda parte discute el punto jurídico y la última expone los antecedentes y su aspecto diplomático. Esta nota importantísima será publicada por los diarios en estos días.

Altas informaciones asegúranme que el canciller Edwards acompañado del gobierno y de la opinión pública piensa, de una vez para siempre, resolver la cuestión de Tacna y Arica. Creo que antes se hará saber al Perú la intención de resolver la fórmula del plebiscito; en caso negativo, Chile procederá á la anexión.

Algunos representantes de las naciones amigas ya deben estar informados sobre el pensamiento de la cancillería chilena.

SANTIAGO DE CHILE, Marzo 18 —"El Ferrocarril" publica la siguiente noticia:

"Recientemente el segundo secretario de nuestra legación en Lima, señor Tulio Maqueira, se ha visto envuelto en esa ciudad en el incidente que pasamos á relatar. En circunstancias que se encontraba almorzando el señor Maqueira en uno de los hoteles de Lima, tomó colocación cerca de él un capitán del ejército peruano á quien acompañaban otras personas. El capitán aludido, calculadamente, inició la conversación criticando algunas de las medidas de nuestro gobierno relacionadas con Tacna y Arica.

Levantando la voz continuó expresándose mal de Chile por lo cual Maqueira hubo de dirigirse al capitán manifestándole que se veía en la obligación de protestar de las palabras vertidas contra su patria, pues él no ignoraba que era uno de los representantes de Chile ante el gobierno de Lima. Esta observación, hecha en tan mesurada forma, no logró producir efecto en el capitán, quien siguió atacando á Chile. Pérdida toda la paciencia, Maqueira se acercó al militar peruano, amenazándolo con darle de golpes si persistía en denigrar á nuestro país. Ante la actitud resuelta de Maqueira el capitán peruano hubo de retirarse del hotel en que se encontraba almorzando".

EL INGENIERO TAULIS

La provincia de Mendoza y sus industrias

SANTIAGO DE CHILE, Marzo 18—El ingeniero Enrique Taulis, chileno, director general de industrias de la provincia de Mendoza, entrevistado, trató de los progresos y riqueza vinícola de aquella región. Dijo que allí se dan á los agricultores créditos en los Bancos de la Provincia á interés módico con amortización en 5 años. El comercio de Mendoza es activo, laborioso y honrado. Después de otras noticias, terminando la entrevista, dijo: los chilenos que llegan á Mendoza ó á cualquier punto de la República son atendidos con marcada deferencia, siendo mucho el entusiasmo que hay por conocer á nuestro país y á sus gobernantes.

El viaje presidencial

SANTIAGO DE CHILE, Marzo 18 — El presidente de la República y comitiva, son esperados mañana en Corral y Valdivia. El domingo visitaron los lagos del interior hasta el lago Rinihue. La compañía del ferrocarril de San Martín de los Andes, ofrecerá al presidente Montt un almuerzo de sesenta cubiertos. A fines de la semana, se reunirá á la comitiva el ministro del Interior, para ponerse de acuerdo con el presidente sobre la reconstrucción de Valdivia.

PARAGUAY

LA MUERTE DE URBIETA

El proyectado empréstito

ASUNCION, Marzo 18—Anuncia "El Diario", que el fiscal del crimen está haciendo una investigación de la forma como fué asesinado Carlos Urbieta, durante la última revolución.

—Se afirma que aun no hay nada resuelto acerca del nombramiento de los delegados á los congresos del centenario de Mayo.

—Se dice que el gobierno recibió una noticia telegráfica del señor Ayala, de Londres, sobre el empréstito, acerca de la cual se guarda la mayor reserva.

—El oro sigue bajando.

PERU

LOS SECRETOS DE LA CANCILLERÍA CHILENA

LIMA, Marzo 18 — Continúa "El Comercio" publicando los secretos de la cancillería chilena.

En el número de hoy publica la nota enviada á su gobierno por el intendente Lira el día 20 de Abril de 1908.

Dice esa nota que los peruanos trabajan activamente por su organización y que estos trabajos obedecen á instrucciones que han recibido de Lima.

En vista de esto, añade, y para contrarrestar el efecto de esos trabajos es necesario que hagamos los mayores esfuerzos porque se radique en Tacna y Arica el mayor número posible de chilenos, para lo cual debemos establecer centros de atracción, centros en los cuales las autoridades chilenas deben proteger á sus compatriotas contra las hostilidades de que serán objeto.

También publica el informe confidencial del gobernador de Arica, señor Luis Arteaga, en el cual manifiesta á su gobierno la conveniencia de adquirir de propiedad los valles de Azapa y Liata, para poblarlos con familias chilenas que los cultiven. En este informe se menciona la lista de empleados peruanos que deben ser reemplazados por chilenos en el ferrocarril, en la gobernación, en la estación sanitaria, en la policía, en el correo, en la municipalidad y en otras reparticiones.

Publica además, un anexo á este informe suscrito por el intendente de Tacna, don Ramón Lira y por los señores Blancot Halley y M. Larrain en el cual se manifiesta al gobierno de Chile el anhelo por la incorporación definitiva de Tacna y Arica al territorio nacional y se insiste en la necesidad apremiante de reemplazar los operarios industriales peruanos por otros chilenos.

BOLIVIA

Ministro en el Paraguay — Nombramiento de cónsules — Diplomáticos en viaje—Tratado con Alemania.

LA PAZ, Marzo 18—Ha salido para la Asunción el ministro boliviano en el Paraguay, señor Ricardo Mujía.

—Nombróse cónsul de Bolivia en Liorna al señor Gastón Cordano, y cónsul en Hong-Kong al señor Adao Lowrdes.

—El ministro de Alemania, señor Walthausen, se marchó para Berlín con licencia.

—También salió para París el encargado de negocios de Francia, barón Camas.

—Se canjearon las ratificaciones del tratado de amistad y comercio celebrado con Alemania, que fué aprobado por el Congreso.

—"La Epoca" ha comentado en varios artículos el editorial de LA PRENSA titulado "Un juicio boliviano".

—Falleció en Sucre el poeta Luis Pablo Rosquella.

—El señor Daniel Salamanca representará á Bolivia en el congreso de estadística que debe celebrarse en Berlín.

"Meeting" contra un diputado

TUPIZA, Marzo 18—Se publicó un manifiesto del comité directivo popular, invitando al pueblo á un "meeting", que tuvo lugar esta tarde con el mayor orden.

El "meeting" tuvo por objeto protestar contra la actuación en la cámara del diputado nacional doctor José Manuel Ramírez, que varios ciudadanos de ésta califican de incorrecta, por haber propiciado la apertura de un camino directo entre Cotagaita y La Quiaca, que aparta á Tupiza del tráfico que hoy se hace por ésta.

Se le imputa igualmente el haber trabajado por la traslación de esta aduana á La Quiaca, cosa hasta ahora no resuelta.

Se pronunciaron algunos discursos, pidiendo la dimisión de dicho diputado.

Luego se levantó un acta de protesta, pidiendo la renuncia del doctor Ramírez.

REPUBLICA ORIENTAL

LOS RADICALES Y LA INSCRIPCIÓN

MANIFIESTO DE LA COMISIÓN DEPARTAMENTAL

INCIDENTE PERSONAL

MONTEVIDEO, Marzo 18—El manifiesto circular que la comisión departamental nacionalista radical dirige á todas las comisiones seccionales del departamento de Montevideo encara resueltamente el problema cívico de actualidad. Aunque reconoce que es una obligación de todos los ciudadanos inscribirse en los registros, manifiesta categóricamente que en los momentos porque atraviesa el país y en virtud de las razones que expone, no debe aconsejar á sus correligionarios el que cumplan con ese deber.

En consecuencia deja librada al criterio de cada uno la conducta que debe seguir con respecto á la inscripción en el registro cívico.

—Nombróse al ingeniero Alejandro Rodríguez jefe de la comisión técnica de la oficina hidrográfica en reemplazo del ingeniero Riva que renunció.

El profesor Backaus, director de la escuela de agronomía acaba de tener un nuevo incidente personal con uno de los miembros del consejo de agronomía. Este último, dió cuenta de lo ocurrido á la corporación de que forma parte la cual ha ordenado que se instruya un sumario al profesor Backaus.

—Falleció hoy después de crueles padecimientos el doctor Araguren uno de los médicos de mayor valía de esta capital.

—También fallecieron las señoras Juana Romay de Girilbaldi, Angela B. de Anselmo y Teresa Cotela de Aseura.

EL BAILE DE LA LEGACION ARGENTINA

EXPECTATIVA SOCIAL

MONTEVIDEO, Marzo 18—En los círculos sociales de esta capital se hacen augurios superlativamente favorables sobre el gran éxito que va á tener el baile del 31 del corriente, en la legación argentina.

Los trabajos que se hacen con tal motivo en el palacio de la calle Agraciada, están ya muy adelantados.

Hoy atracó en el muelle de la Aguada el buque de guerra argentino "Maipú", á cuyo bordo viene el mueblaje con que será alhajado dicho palacio.

El interés por asistir á la fiesta aumenta cada día.

Se han recibido de ésa los planos del nuevo jardín que se formará frente al palacio de la legación argentina.

Los trabajos para esta obra comenzarán en seguida. En la proyectada transformación desaparece la gran fuente que está colocada en el centro del jardín.

En el frente de la legación figurarán los escudos de las dos Repúblicas hermanas, que han sido pintados en ésa.

La iluminación resultará fantástica.

Para el presidente de la República habrá una entrada especial.

No se conoce aún la lista oficial de los invitados á la fiesta.

LOS COMISARIOS EN LA CAMPAÑA

MONTEVIDEO, Marzo 18 — Los diarios continúan denunciando los atropellos de toda clase que cometen los comisarios de la campaña contra ciudadanos indefensos afiliados al partido nacionalista.

Próximamente el ministro del Interior irá á la cámara de diputados á contestar la interpelación presentada sobre este punto en la última sesión.

La muerte de Herrera Reissig—Los nacionalistas y la abstención—El ministro de Chile—Otras noticias.

MONTEVIDEO, Marzo 18—Ha causado penosa impresión en la sociedad montevideana el fallecimiento del joven literato Julio Herrera Reissig, acaecido repentinamente, hoy, á consecuencia de un ataque al corazón.

Los diarios dedican al extinto elogiosas necrologías.

—Es muy agasajado en Rocha, en donde se encuentra en viaje de recreo el ministro de Guerra y Marina, general Vázquez.

—El órgano del directorio nacionalista, "La Democracia", publica una carta abierta del diputado Carlos Roxlo, relacionada con el artículo que publicó dicho diario, en el que se abogaba por la inscripción de los nacionalistas en el registro civil.

"Las revoluciones, dice la carta mencionada, no entran ni deben entrar en el dogma de ningún partido".

"La abstención, agrega, es un llamado á somatén, un toque de clarín, algo que no se explica ni se concibe dentro de un partido esencialmente republicano".

—Llamado por su gobierno se ausenta el ministro de Chile en el Uruguay, señor Domingo Garra Edwards.

—Parte para Londres el señor Carlos Bayne, administrador del ferrocarril Central del Uruguay.

—El diputado doctor Alberto Guani, ex director del diario "El Tempo", será nombrado secretario interino de la presidencia de la república.

ENTRE RIOS

Personal de la escuela superior—El correo local

COLON, Marzo 18 — Se integró el personal de la escuela superior con el profesor normal señor Jacinto Flores, director, y las señoritas María Berga, Amalia Vanthay y Juana Eshiot Rodríguez.

La señorita Ana Morelli ha sido jubilada.

—Debiendo quedar próximamente vacante el cargo de jefe de correos de esta localidad, por jubilación del que lo desempeñaba, se presentó una solicitud al director general, suscripta por lo más caracterizado de ésta, á fin de que se designe para dicho cargo al señor Francisco Pellettieri, antiguo y competente empleado de la repartición, quien goza del mejor concepto en este vecindario.

SALTA

EL FERROCARRIL CENTRAL NORTE

Trabajos del partido Radical

FESTEJOS DEL CENTENARIO

SALTA, Marzo 18 — Varios comerciantes mayoristas é industriales hacen presente la grave situación en que los ha colocado el ferrocarril Central Norte, pues no pueden cumplir los compromisos contraídos por falta de tren rodante y por el pésimo servicio de esa línea.

Agregan que esta situación se agrava cada vez más, porque no saben cómo trasportar la cosecha de tabaco, arroz, maíz, alfalfa y azúcar.

Según dicen, los señores Obejero y Zerda y Leanch y Hnos., necesitan, cada uno un tren diario, y el ferrocarril no se preocupa de tomar medidas para satisfacer tal demanda.

El Ministro de Obras Públicas ha faltado á sus promesas reiteradas.

La última de éstas fué la de haber asegurado que los vagones estaban ya descargados en el puerto, hace ocho meses.

—Anoche se reunió el comité del partido Radical.

Entre otras resoluciones, tomó la de expulsar del partido á los señores Máximo Sánchez y Juan Rodríguez de Almeida.

—Se reciben de la campaña noticias sobre la constitución de comités del partido Radical.

—En esta capital no habrá festejos para el centenario, porque ni el gobierno, ni la comisión nombrada, ni el pueblo se preocupa de ello.

—En el balance que publica "El Cívico" del Consejo de Educación de la provincia, figura una partida de 32.000 pesos en préstamos á los maestros.

El caso es que los maestros son acreedores del consejo.

Varias noticias

CAFAYATE, Marzo 18—Se espera la llegada del diputado electo doctor Serrey.

—Falleció el cura párroco señor Emilio Fortau.

Su muerte ha sido muy sentida.

—A la escuela de niñas concurren pocas alumnas, debido á que el local amenaza ruina.

BUENOS AIRES

LA GIRA PRESIDENCIAL

En viaje para el Chubut

BAHIA BLANCA, Marzo 18—Anoche á las 12.55 pasó el tren presidencial.

Llegó á Puerto Militar á las 2 de la madrugada.

Inmediatamente, el Presidente, el doctor Sáenz Peña y otros, se embarcaron en el aviso "Tehuelche" que los condujo á bordo del crucero "Buenos Aires".

El vapor "Madrid", donde debía ir el Ministro de Obras Públicas y el resto de la comitiva, llegó anoche á las 8, con dos días de atraso.

El ministro señor Ezcurra los esperaba en Puerto Militar, y se incorporó á la comitiva.

Dada la forma como se realiza el viaje presidencial, los diarios dicen que ni el Presidente de la República ni el doctor Sáenz Peña, han podido apreciar ni la importancia ni las necesidades de las regiones que atraviesan tan velozmente.

Anoche se desprendieron de la comitiva presidencial los señores Carlos Rodríguez Larreta, Carlos Basavilbaso, Adrián Escobar, B. Rodríguez Jurado, Francisco P. Moreno, M. Hernández, Pablo Groussac, Manuel Codret y Juan Cossio, que siguieron esta tarde para ésa en el tren que salió por la vía Pringles, con excepción del primero de los nombrados, que quedó aquí.

JUZGADOS ACEFALOS

El crimen de Chivilcoy

PADRE CRIMINAL

MERCEDES, Marzo 18—El doctor Ballestoros dirigió un telegrama al gobernador, pidiéndole que convoque al Senado para nombrar jueces de lo civil y del crimen, que quedaron vacantes con motivo de los ascensos de los doctores Savio y Molinas.

Hace este pedido en nombre de los miembros del foro, para que cese el estado anormal porque atraviesa la justicia en este departamento.

Se espera que el Senado prestará acuerdo el lunes, para los nombramientos de los doctores López Costa y Thougnon Isias.

—El oficial Jesús Tasar recusó sin causa al juez del crimen doctor Hernández, y con causa al doctor Remigio Molinas, arguyendo que éste había emitido opinión sobre los sucesos de Chivilcoy.

El juez de lo civil doctor Savio, seguirá interviniendo en la causa.

Se dice que este magistrado hará cuestión de competencia ante la corte.

Por su parte, el querellante de la familia de Ortiz, doctor Héctor Juliánez, ha llevado un recurso de hecho ante la Cámara contra el auto del doctor Hernández, por el que se excusó de entender en el asunto.

Como el camarista doctor Prack está con cinco días de licencia, el tribunal no resolverá este incidente hasta después de semana santa.

Entretanto, la opinión pública de Chivilcoy reclama justicia rápida para los asesinos del malogrado poeta Carlos Ortiz.

—Fueron careados en el juzgado del doctor Molinas Bartolo Fachinelli y su esposa.

Aquél está acusado de un delito grave cometido en la persona de sus dos hijos, de 12 y 8 años de edad respectivamente, y no tiene rubor en confesar el hecho.

Se trata de un individuo anormal, pues no se explica de otro modo la comisión de tan repugnante delito.

—Mañana contraerá enlace en ésa la señorita Elina Villafañe, con el doctor Jorge Villafañe, y en 9 de Julio la señorita María Antonia Méndez, con el señor Luis F. Millán.

—La comisión popular pro Centenario ha bosquejado el programa de festejos, pero no podrá hacer nada mientras no se le remitan los 25.000 pesos fijados por la ley provincial respectiva.

—Las fiestas religiosas y populares en honor de San Patricio, estuvieron muy animadas y concurridas.

En la capilla de San Patricio hizo el panegírico del santo, el cura Juan Duffi.

Por la tarde tuvo lugar un "picnic" en la feria y por la noche un baile en la casa del señor Patricio Murray.

LAS CASAS PARA OBREROS

HUELGA DE COCHEROS

BAHIA BLANCA, Marzo 18—Comienzan á aparecer dificultades por la imprevisión con que se sancionó el proyecto de construcción de casas para obreros.

El intendente no desconoce que á la licitación será difícil que se presenten propuestas de acuerdo con los planos y el presupuesto aprobados.

Será necesario modificar todo esto y llamar á nuevo concurso de planos y á nueva licitación, con pérdida de tiempo.

El inconveniente principal, que hará fracasar la iniciativa, es la ubicación del barrio obrero, distante 50 cuadras de la ciudad y en terrenos que necesitarán muchos años para valorizarse, sin contar con que los gastos de trasporte contribuirán á que muchos obreros no adquieran casas.

Aparte de esto, no tardarán en surgir otras dificultades, no siendo difícil que si se construyen las 160 casas quede la mitad sin encontrar quién quiera ocuparlas.

Este asunto lleva más de un año de tramitación y aún está como el primer día, pues ni siquiera se han escriturado los terrenos que se donaron con dicho objeto.

—Los trabajos de construcción de la nueva estación del ferrocarril del Sud se realizan con excesiva lentitud.

—La huelga de cocheros puede darse por terminada.

Hoy se ha restablecido el servicio de carruajes, bajo la promesa de que el intendente concederá un plazo para que voluntariamente registren sus impresiones digitales, suspendiendo los efectos de la ordenanza por su cuenta, después de haberla promulgado.

—La escuela graduada número 5, tendrá una bandera donada por niños y familias.

—Se nombró inspector de obras de adoquinado al señor Luis Gueldres.

Banco de la Nación

NECOCHEA, Marzo 18 — Se hizo cargo del puesto de tesorero del Banco de la Nación Argentina, el señor Manuel Fernández.

Su nombramiento ha sido bien recibido.

Quiebra—Sociales

LABARDEN, Marzo 18 —Ha sido declarado en quiebra el comerciante de esta plaza, don Domingo Zucchi.

—Para fines de mes se celebrará el enlace de la señorita Benedicta Rodríguez con el señor Horacio M. Puyol.

—De Ayacucho regresó el señor Ricardo Gandarias.

—Se ausentó definitivamente á Dolores el señor Juan Roncoroni y familia.

—De regreso á la capital federal, las señoritas de Puyol, acompañadas de su señor hermano Horacio.

Falta de policía

LANUS, Marzo 18—Es objeto de críticas la poca atención que ha prestado el jefe de policía á las peticiones que se le han hecho para que aumente el personal de policía, que consiste sólo en tres agentes y un oficial, número insignificante para una población de 28.000 habitantes, como es ésta.

En la escuela normal — El pueblo de Alberti

CHIVILCOY, Marzo 18 — Han quedado abiertos los cursos en la escuela normal. Desde hace tres años se viene haciendo notar el aumento creciente de alumnos en esta institución á la que muchos no pueden concurrir por falta de local.

El nuevo edificio que se construye actualmente en una de las cuatro manzanas de la plaza España vendrá á llenar una premiosa necesidad.

—El señor Victorio Barboro gerente de la sucursal Alberti del Banco de la Provincia activa los trabajos de instalación para inaugurar dicha sucursal á fines del mes corriente.

La instalación de un Banco en Alberti será un factor importantísimo para su progreso.

Conferencia sobre agricultura—El maíz—Sociales

CORONEL MOM, Marzo 18 — El próximo domingo llegará á esta estación el agrónomo regional de la división de enseñanza agrícola, ingeniero Hugo Miatello, para dar una conferencia sobre roturación de rastrojos, mejoramiento y selección de semillas y sobre todo lo que pueda ilustrar al agricultor.

—Empezó á hacerse la recolección del maíz, parece que en esta zona la cosecha va á ser bastante buena.

—Encuéntrase en ésta, en un establecimiento de campo, la señora Petrona C. de Ortiz, madre del malogrado poeta Carlos Ortiz, asesinado en Chivilcoy.

Está recibiendo muchas manifestaciones de condolencia.

—Llegaron de ésa, el doctor Horacio Ortiz y señora, la señora Gutiérrez y la señorita Lavarello.

—Para ésa partió el señor Rodolfo Guiñazú.

Investigación de un delito — Acusación contra municipales—Arreglo de la vialidad—Demostración social.

NECOCHEA, Marzo 18—Se encuentra aquí el inspector Elormendi, con objeto de practicar una investigación sobre un delito privado.

—El acusador del diputado Butty y de los municipales, afianzó la acusación depositando 5.000 pesos.

Se espera el pronto fallo de este asunto.

—La cuadrilla rural del Ministerio de Obras Públicas, continúa trabajando en las calles del pueblo.

Se ocupa especialmente en arreglar los alrededores de la propiedad del caudillo local señor Butty.

—Estuvo muy concurrido el almuerzo campestre ofrecido al doctor Ferreyra, con motivo de su próximo enlace.

—Ha sido trasladado á ésa el tesorero del Banco de la Nación, señor Arabehetti.

Sus traslación es muy sentida.

Manifiesto al vecindario

CAMPANA, Marzo 18—Hoy han publicado un manifiesto los centros Propietarios y Comercial, en el que invitan al vecindario á concurrir el domingo al teatro Italia, con objeto de dirigir una nota al concejo deliberante, pidiendo que se dejen sin efecto los impuestos sancionados para este año.

Igualmente se elevará una nota al tribunal de cuentas para que practique una prolija investigación.

Fiesta irlandesa

CARMEN DE ARECO, Marzo 18 — La colectividad irlandesa celebró la fiesta de San Patricio.

El cura Fidelis pronunció un elocuente sermón.

En el Sant Pauls Union hubo un banquete de cuatrocientos cubiertos.

Después se realizó un interesante concierto.

Fueron muy felicitados el cura Fidelis y la señora María C. de Cantos, por la organización de las fiestas.

La colectividad irlandesa se asociará dignamente á las fiestas del Centenario.

Candidato felicitado

GENERAL RODRIGUEZ, Marzo 18 —Con motivo de haber sido proclamado candidato á diputado el señor Juan A. Malcolm, un núcleo de amigos le dirigió un telegrama, en el que lo felicitan.

Los campos—Falta de vagones

LOS CARDALES, Marzo 18—Debido á las últimas lluvias han mejorado notablemente los campos de pastoreo y los alfalfares.

—Para fines de este mes se dará principio á la recolección del maíz.

—Hay escasez de vagones para el trasporte de forrajes.

SANTA FE

INTERPELACION AL INTENDENTE

El manifiesto de la Liga del Sur

ROSARIO, Marzo 18—En la sesión que celebró esta mañana el concejo deliberante se dió entrada á la nota de la intendencia contestando la interpelación conocida, que comprende 17 cargos graves.

La nota es extensa, pero nada concreta.

Es un documento que ha dado lugar á comentarios, pues se refutan los cargos en forma tal que no se da una razón de peso.

Baste decir que contestando á uno de los puntos primordiales de la minuta, como es el de no haber dado cuenta del movimiento de los fondos comunales, como lo establece la ley orgánica, dice que el artículo respectivo adolece de defectos de redacción.

Como se comprende las explicaciones del doctor Quiroga no han satisfecho á nadie.

Se puede adelantar que el concejo deliberante contestará en forma enérgica, dejando al intendente mal parado.

Además, si el intendente no se resuelve á dejar el puesto, los concejales

NOTICIAS MUNICIPALES

LOS ARBOLES EN LAS ACERAS

Pedido de la inspección general

UNA MEDIDA PLAUSIBLE

Habiendo observado que en algunas calles que cuentan con árboles en las aceras hay baches que indican que allí existían árboles que se han roto, se han secado ó fueron retirados por una circunstancia cualquiera, lo que atenta contra la uniformidad y la estética, la inspección general ordenó á los inspectores seccionales que levantaran un padrón indicando los sitios donde, en sus respectivas secciones, faltaran árboles ó se encontraran éstos en malas condiciones de conservación.

El propósito de la inspección general era el de cooperar, con los elementos de que dispone, á la acción que en ese sentido desarrolla la dirección de paseos, á fin de que para la fecha del centenario puedan las calles de la capital ofrecer, en aquel sentido, la uniformidad correspondiente.

El padrón ya está terminado, y en el día de hoy el señor Berro Madero lo elevará á la Intendencia con una nota en la que, además de expresar lo que antecede, pide que se dé á la dirección de paseos la intervención que corresponde.

En el citado padrón figuran todas las calles que tienen árboles en las aceras, con la indicación de aquellos sitios en los que los árboles faltan ó se encuentran en malas condiciones de conservación.

Con este padrón, la inspección general cree facilitar á la dirección de paseos la tarea de reposición de los árboles que faltan en las calles del municipio, cuya tarea es de esperarse que esté terminada para la primera quincena de Mayo próximo.

Los conductores de automóviles

La Intendencia ha resuelto dirigirse á la jefatura de policía, á fin de obtener que ésta disponga que en los casos de accidentes, los agentes de la policía que intervengan en ellos sean los que retiren las libretas de los conductores de automóviles, para luego ser remitidas á la inspección general, á los efectos de la aplicación de las penalidades correspondientes.

Se solicita esta medida con objeto de facilitar el procedimiento y que los conductores de automóviles no burlen las ordenanzas, como algunas veces ha ocurrido.

Actualmente, el retiro de las libretas lo efectúan los inspectores ó los agentes municipales, lo que dificulta en parte la intervención que corresponde, á los efectos de las penalidades, tanto á la autoridad municipal, como á la policial.

Concejo Deliberante

En el mes de Abril próximo, la Intendencia dictará un decreto llamando á elecciones á los contribuyentes, con objeto de integrar el Concejo Deliberante, nombrando á las personas que reemplazarán á los siete concejales que renunciaron últimamente.

Según se asegura, las elecciones se verificarán el 17 de Abril próximo.

Los libros inmorales

Con motivo de haber comprobado que varios comerciantes del Paseo de Julio guardaban con destino á la venta oculta, algunos libros atentatorios á la moral, la inspección general pidió hace algún tiempo á la Intendencia que se le indicara el procedimiento á seguir ante tal circunstancia.

Requerido el informe del asesor letrado, este funcionario manifiesta que las ordenanzas que rigen en materia de moralidad, se refieren sólo á la prohibición de exhibir en parajes públicos libros ó vistas inmorales, cosa que no es aplicable al caso actual, en que los comerciantes tienen dichos libros "ocultos en cajones especiales."

Cree el doctor Capdevila que para los casos á que se refiere la consulta del inspector general, sería oportuno pedir al Concejo Deliberante la ampliación de las referidas ordenanzas, en el sentido de autorizar el secuestro de todos los libros y vistas de esa índole, que se sepa tengan los comerciantes con destino á la venta.

Taller mecánico clausurado

Se dictó orden de clausura contra el taller mecánico que funciona en la calle Corrientes número 1199, por encontrarse en malas condiciones de higiene.

Hospital Cosme Argerich

La dirección de las obras de salubridad se ha dirigido á la Intendencia, para comunicarle que las obras sanitarias últimamente realizadas en el hospital Cosme Argerich, se encuentran con desperfectos, por lo que corresponde su inmediata reparación.

Desalojo

Por infringirse en ella la ordenanza que rige en materia de moralidad, fué desalojada ayer la casa ubicada en la calle Córdoba número 1120.

PUERTOS, ADUANAS é IMPUESTOS

Recaudación

La aduana de la capital ha recaudado en el día de ayer, por conceptos de derechos de importación, etc., la cantidad de pesos 444.823,14 moneda nacional, y 9.980.65 pesos oro.

Desde el 1o. de Enero hasta la fecha se han recaudado por iguales conceptos pesos 33.755.152.39 moneda nacional y 750.016,89 pesos oro.

Movimiento del puerto

Durante el día de ayer 23 vapores han efectuado operaciones de carga en el puerto de la capital, 4 alijan y 1 en la rada.

En la actualidad hay capacidad en los depósitos fiscales para 45.000 cascos y para 25.700 toneladas de mercaderías en general.

CENTROS SOCIALES

INTERESANTES FIESTAS PARA HOY

Conciertos, funciones y bailes

DIVERSAS INFORMACIONES

Un programa lleno de atractivos presentan para esta noche varios centros sociales.

En el Operai Italiani y en la Unione e Benevolenza celebrarán fiestas conmemorativas dos acreditados centros, que han preparado amenos programas.

He aquí las fiestas organizadas para esta noche:

Caras y Caretas, concierto y baile, en la Unione e Benevolenza, Cangallo 1368; Los Predilectos, baile de gala en el que se obsequiará á la concurrencia, en el Operai Italiani, Cuyo 1374; Pro Escuela en Banfield, función y baile, en el Orfeón Español, Piedras 534; Centro Artístico Nacional, concierto y baile, en la Mariano Moreno, Santiago del Estero 1243; I Giovani Calabresi, función y baile, en honor del Presidente, en la Giuseppe Garibaldi, Cuyo 2419; Jóvenes Amantes del Arte, función y baile de gala, en la Lago di Como, Cangallo 1756; Humberto Zurlo, función y baile, en el Club Germania, Alsina 2513; Como está la situación, función y baile de gala, en la XX Settembre, Alsina 2832; Porvenir Nuevo Belgrano, función y baile, en el salón Cabildo 2356; Alegría al Arte, función y baile de gala, en la Tipográfica Bonaerense, San Juan 3244; Los Nuevos Pompeyanos, función y baile de gala, en la sociedad Cosmopolita del Bañado, Avenida Sáenz 1060.

UNION ARGENTINA — En conmemoración de su tercer aniversario, prepara para el 16 de Abril próximo un baile de gala, que se llevará á cabo en los salones de la sociedad General San Martín.

DEFENSORES DE VILLA MALCOM — Este centro activa los preparativos para la "matinée" de gala que, en honor de LA PRENSA y otros diarios, celebrará el 3 de Abril próximo, en los salones Il Bel Paese.

PORVENIR ARGENTINO — Anuncia para el 25 del corriente una "matinée" que tendrá lugar en los salones de la Giuseppe Garibaldi, donde se otorgarán los premios instituídos por este centro á las máscaras que se distinguieron en las tertulias de carnaval.

JAIME M. OLOMBRADA — Se ha fundado recientemente este cuadro filo-

dramático con la siguiente comisión directiva:

Presidente, Juan Urcola; vicepresidente, Juan B. Lana; secretario, Enrique Castioni; tesorero, Alberto Lana y director, Agustín Ambroggi.

CULTO CATOLICO

Los cultos de Semana Santa—En diversos templos—La fiesta de San José—En La Merced—Iglesia de San Miguel—San Nicolás de Bari—En La Piedad—Profesión religiosa—Cultos del día.

Los cultos de la Semana Santa se harán en diversos templos de la capital de acuerdo con la siguiente distribución:

En la basílica del Socorro, el domingo de Ramos á las 9 a. m., oficios del día, bendición de los ramos, procesión y misa solemne con el "passio" cantado; á las 5 p. m. el presbítero doctor Isella pronunciará un sermón.

El miércoles santo, á las 7 de la noche, habrá tinieblas y laudes cantados.

El jueves, á las 9 a. m., oficios y procesión al Monumento y á las 7 p. m., maitines, laudes y sermón sobre la prisión de Jesús, por el presbítero Manuel González Díaz.

El viernes, á las 9 a. m., oficios; á la 1.30 de la tarde, lectura de las siete palabras y sermón de agonía por el presbítero doctor Juan C. Isella; á las 7 p. m., maitines, laudes y sermón de soledad por el presbítero doctor José Palomo.

El sábado, á las 9 a. m., oficios, bendición del fuego, cirio pascual, consagración de la pila bautismal y misa de gloria; á las 7.30 p. m., exposición, salve cantada, rosario, letanías cantadas y bendición.

El domingo de Resurrección, misa cantada á las 9 de la mañana, exposición del Santísimo, ejercicio dominical y sermón por el cura rector de la parroquia.

—En San Ignacio mañana, domingo de Ramos, á las 9 a. m., se realizará la bendición de palmas y olivos, y en seguida habrá procesión y misa; á las 8 de la noche pronunciará un sermón el padre Gabriel L. Desbarats.

El miércoles santo á las 8 de la noche se cantarán los maitines.

El jueves, á las 9 a. m., misa y procesión al Monumento, y á las 8 p. m., canto de los maitines.

El viernes, á las 9 a. m., oficios divinos; á la 1 p. m., lectura de las siete palabras, alternada con cantos alusivos y sermón de agonía por el presbítero Pedro Silva Medina; á las 8 p. m., maitines.

El sábado á las 8.30 a. m. habrá bendición del fuego y cirio pascual, fuente de bautismo y misa de gloria.

El domingo de Resurrección á las 10 a. m., misa de gloria con plática por el presbítero Gabriel L. Desbarats.

—En la iglesia del Salvador el jueves santo, á las 8 a. m., habrá oficios del día; á las 5.30 de la tarde, ejercicio de la hora santa y sermón de institución por el padre jesuíta Salvador Gros.

El viernes los oficios serán á las 7.30 a. m.; á la 1 p. m. lectura de las siete palabras y sermón de agonía por el padre Mariano Sánchez; á las 4.30 p. m., "vía crucis", y á las 6.30 p. m., sermón de soledad por el padre Pedro Colón.

El sábado, á las 7.30 a. m., bendición del cirio, canto de las profecías y misa de gloria.

—En el templo parroquial de Vélez Sarsfield mañana á las 10 a. m. habrá bendición de los olivos, procesión y misa cantada.

Los días lunes, martes y miércoles santos, á las 5.30 p. m., se oficiará el ejercicio del "vía crucis".

El jueves, á las 10 a. m., misa y procesión al Monumento; á las 5 p. m., devoción de la hora santa, y á las 8 p. m. sermón de institución por el presbítero José Escalera.

El viernes á las 9 a. m., oficios del día; á la 1.30 p. m., devoción de las siete palabras y sermón de agonía por el presbítero doctor José M. Palomo; á las 8.15 p. m., sermón de soledad por el presbítero doctor Gustavo Franceschi.

El sábado, á las 8.30 a. m., habrá bendición del fuego, canto de las profecías y misa de gloria.

El domingo de Pascua, á las 10 a. m., misa cantada y sermón alusivo por el presbítero José Escalera.

—En la iglesia viceparroquial de Santa Julia habrá mañana, á las 7 y 8.30 a. m., misas rezadas; á las 10 a. m., fiesta de las palmas con procesión y misa solemne con diáconos y sermón alusivo á la festividad del día.

El jueves santo, á las 10 de la mañana, misa solemne y procesión al Monumento, donde quedará expuesta Su Divina Majestad, haciéndole guardia de honor por turno las congregaciones del Apostolado de la Oración Hijas de María y fieles de la parroquia; á las 7.30 p. m. se cantarán los maitines, miserere final y sermón de institución por el presbítero Guillermo Etchevertz.

El viernes, á las 9 a. m., oficios del día y adoración de la Santa Cruz; á la 1.30 p. m., lectura de las siete palabras con intermedios de música y cantos sacros; sermón de agonía á las 3 p. m. por el padre Manuel Bañón, y á las 7.30 p. m., "vía crucis", cánticos y sermón de soledad por el presbítero Juan Burgalota.

El sábado, á las 8.30 a. m., oficios, bendición del nuevo fuego y cirio pascual, consagración del agua y misa de gloria.

El domingo de Resurrección se rezará una misa á las 7 a. m.; á las 8.30 a. m., misa de comunión general, y á las 10 a. m., misa y sermón de circunstancias por el presbítero Leonardo Ayala.

—En la capilla del Carmelo se dirán misas mañana, desde las 5 hasta las 11 a. m., inclusive; la misa de las 7 a. m. será de comunión, y en la de las 8.30 a. m. se bendecirán las palmas. Por la tarde, á las 5, habrá exposición del Santísimo, rosario, sermón, reserva, procesión y despedida popular.

Lunes, martes y miércoles santos, misas de 5 á 10 a. m.; el último de estos días, á las 3 de la tarde habrá maitines y laudes.

El jueves, á las 9 de la mañana, misa de comunión para los fieles que se acerquen á la mesa sagrada y procesión con el Santísimo; á las 3 p. m., lavatorio de los pies; á las 5 p. m., maitines y laudes, y á las 7.30 p. m. estación mayor, rosario y sermón de institución.

El viernes, á las 7 de la mañana, habrá "vía crucis"; á las 8.30 a. m., oficios y procesión al Santísimo; á la 1.30 p. m., ejercicio de las siete palabras; á las 5 p. m., maitines y laudes y á las 7.30 p. m. rosario doloroso, sermón de soledad y "Stabat Mater".

El sábado, á las 8 a. m., oficios y misa de gloria, y á las 6 p. m., rosario y "Salve Regina".

El domingo de Pascua habrá misas de 5 á 11 a. m., todas las horas, y á las 5 de la tarde, exposición, estación mayor, rosario, sermón, bendición, reserva del Santísimo y "Regina Coeli".

—Hoy, fiesta de San José, habrá en la iglesia de La Merced misas de 7 a. m. á 1 p. m., cada hora menos á las 12 m.; en la misa de las 10.30 a. m. hará el panegírico del santo monseñor Agustín Piaggio. Por la noche, á las 8 habrá función y bendición con el Santísimo Sacramento.

—Hoy, á las 10 de la mañana, en la iglesia de San Miguel habrá misa cantada en honor del patriarca San José. El presbítero Gustavo Franceschi hará el panegírico del santo.

—En San Nicolás de Bari habrá hoy, á las 8 de la mañana, una misa de comunión, y á las 10 a. m., misa cantada y sermón á cargo del presbítero José I. Yani.

—En La Piedad habrá hoy, á las 10 de la mañana, una misa cantada con sermón por el padre José Escalera.

—En la capilla de San Roque hoy, á las 7.30 a. m., emitirán sus votos simples con el ceremonial de costumbre los novicios franciscanos siguientes: José Antonio Funes, José M. Nogal, Luciano Ríos, Luis Paz, Pedro Heredia, Cristóbal M. Narváez y Amado Chávez.

Después del acto el presbítero Alfonso Ortiz pronunciará una alocución alusiva.

—Apostolado de la Oración—Marzo 19—San José, patriarca de la Iglesia. Confianza en él.

—Cuarenta horas—San José (Humberto I 1340).

INFORMACIONES UTILES

CALENDARIO

Calendario gregoriano—Marzo 19—Festividad católica: San José.

Id ortodoxo—6 de Marzo—Antonio.

Id israelita—8 de Ved Adar de 5670.

Id mahometano—7 de Rebí I de 1328.

SOCIALES

A una casa donde hay recepción, las señoras asisten con sombrero, salvo á os grandes bailes, á los que deben concurrir en cabeza.

—Por la tarde se obsequia con te ó licores.

—Las participaciones de enlace se pasan aun á las familias que están de luto.

—Los perfumes son compatibles con el luto de las personas.

—La novia se despide en la sacristía, por lo general.

VARIAS

Según el censo industrial de la República, recientemente levantado, el número de fábricas y talleres en la provincia de Buenos Aires alcanza á 8.647. Esos establecimientos ocupan á 46.642 personas.

—El "Diario de Sesiones" tanto del Senado como de la Cámara de Diputados, se envía gratis á quien lo solicite. Para esto hay que pedirlo antes de fines del corriente mes á la dirección del cuerpo de taquígrafos de cada Cámara.

FECHAS HISTORICAS

19 de Marzo

1784—Nacimiento de Melián—En la ciudad de Buenos Aires nace el guerrero de la reconquista y de la independencia argentina, coronel don José Melián.

1818—Desastre de Cancharrayada—El general San Martín se reunió con O'Higgins el 14 de Marzo. Cinco días después los patriotas se preparaban á presentar batalla á las fuerzas realistas de Osorio, situadas al Oriente de Talca (objetivo de ambos ejércitos), en la llanura de Cancharrayada.

Entre las líneas enemigas se extendía un terreno muy quebrado y cortado por barrancos y pantanos inadecuado para las maniobras de la caballería.

Balcarce, sin tomar en cuenta tales dificultades, cometió el grave error de desplegar en una línea continua y sin reservas sus 1.500 jinetes, ocupando un largo espacio. Con ellos llevó una carga al galope, de frente, que fué detenida por la artillería española en un punto del terreno donde se hacía difícil avanzar más.

Esto pasó á las 4 de la tarde. Al anochecer los españoles tenían frente de sí un ejército superior al suyo en todas las armas y á la espalda el caudaloso río Maule.

En tales condiciones la derrota era segura.

Eran los resultados de los bien combinados movimientos estratégicos y tácticos del general de los Andes.

Sólo un golpe en que jugara el todo por el todo podía salvar ya al ejército realista.

Ordóñez, contrario en un todo á Osorio que quería retroceder con la esperanza de evadir la acción, opinó que sólo la audacia podía salvarlos de la emergencia, haciendo una salida durante la noche para caer de sorpresa sobre el ejército patriota, y ofreció á ejecutar personalmente la empresa.

Osorio, irresoluto delirió su voto. La mayoría de los jefes fué de opinión igual á la de Ordóñez.

A las 7.30 de la noche revistaba éste la columna expedicionaria y la arengaba para infundirle su heroico espíritu. A las 8 desplegaba la línea de masa en el llano de Cancharrayada en tres divisiones centrales de dos batallones cada una y dos escuadrones de caballería en ambas alas.

Así cargó á la bayoneta con entereza, y desde el primer momento todo fué confusión en el campo de los patriotas.

San Martín había terminado la sorpresa nocturna, por lo que ordenó un cambio de posiciones en su ejército, y apenas iniciado éste, recibió el improviso ataque por las tropas del enemigo.

En medio de la oscuridad, los batallones del ejército de los Andes se hicieron fuego los unos á los otros, las caballadas se dispersaron, O'Higgins fué herido en el brazo derecho, y desorganizado el ejército, San Martín se vió obligado á ordenar la retirada en medio de la mayor confusión.

Sólo la primera división al mando de Las Heras, que ya había cambiado de posición, permaneció intacta y ella sirvió de núcleo para la reorganización de las fuerzas desbaratadas.

La jornada costó á los patriotas 120 muertos además de los dispersos y prisioneros, 22 piezas de artillería, cuatro banderas y todo su parque; pero el núcleo del ejército argentino-chileno estaba salvado y con él la causa de la independencia americana.

La noticia del desastre llegó á Santiago el 24 y causó un gran desaliento. Es cierto que se abultaban las pérdidas; baste decir que se daba á San Martín por muerto á O'Higgins mortalmente herido (algunos aseguraban haber visto el cadáver del primero).

1867—Cólera en el Rosario—Se produce en el Rosario el primer caso de Cólera, el que es importado de Corrientes, que á su vez lo había recibido del ejército aliado del Paraguay.

BOLETIN DEL DIA

Servicio general de correspondencia

Se distribuirá correspondencia:

Hoy: de Europa y Brasil, en el "Amazone", con fechas hasta el 26 de Febrero; el 20 de Europa en el "Tomaso di Savoia", con fechas hasta el 4 de Marzo, y el 22, de Europa y Brasil, en el "Oriana" con fechas hasta el 1o. de Marzo.

Se despachará correspondencia:

Hoy, á las 8 a. m., para Cabo Verde y Europa, en el "Principe Umberto", para Brasil y Europa en el "Frisia" (con alcance); á las 10 a. m. para Brasil, Dakar y Europa, en el "Paraná" (sin alcance); mañana, á las 3 p. m., para el Callao y escalas en el "Oriana", y el 22, á las 10 a. m. para Río de Janeiro y Europa, en el "Cap Vilano" (sin alcance).

Instituto Geográfico Argentino

El teniente coronel ingeniero Carlos Moret, ha sido nombrado miembro de la comisión especial del mapa que prepara el Instituto Geográfico Argentino.

De esta comisión forman parte los señores Alejandro Sorondo, Valentín Virasoro, contraalmirante Manuel J. García, Santiago Barabino y Francisco Seguí.

BOLSA, BANCA Y NEGOCIOS

OPERACIONES DE AYER

El valor de $ 100 en oro en la Caja de Conversión es de 227.27 moneda nacional.

1 argentino (5 $ oro) vale	$ 11.36 m/n.
1 peso moneda nacional vale	" 0.44 oro
1 libra esterlina ($ 5.04 oro)	" 11.45 m/n.
1 moneda de 20 francos ($ 4 oro)	" 9.09 "
1 alfonsino (5 $ oro)	" 11.36 "
100 liras (20 $ oro)	" 45.45 "
100 marcos ($ 24.70 oro)	" 56.13 "

OPERACIONES DE TITULOS

Los negocios de títulos se hicieron con menor facilidad que en los días anteriores, y los precios se mantuvieron dudosos, considerándose pesada la Bolsa por causa de la liquidación mensual.

La cédula argentina bajó 10 centavos, de 100.20 á 100.10; la serie H subió 10 centavos, de 106.10 á 106.20; la I subió 50 centavos, de 99.50 á 100; la K subió 30 centavos, de 95.50 á 95.80, y la L bajó 10 centavos, de 101.10 á 101. El 6 por ciento de Buenos Aires, primera serie, subió 50 centavos, de 99.50 á 100, y la segunda serie subió 50 centavos, de 99.50 á 100. El 5 por ciento argentino bajó 10 centavos, de 97.50 á 97.40. La deuda de Santa Fe de 1886 subió 50 centavos, de 94.50 á 95. El 5 por ciento del Banco de la Provincia bajó 20 centavos, de 91.20 á 91. Las acciones de la Sociedad Argentina de Edificación subieron 4 puntos, de 130 á 134. Las del Banco de Galicia bajaron 50 centavos, de 137.50 á 137. Las de The River Plate Quebracho subieron 40 centavos de 2.60 á 3. Las de Matto Grosso subieron 20 centavos de 0 40 á 0.60. Las de los Quebrachales Fusionados subieron 70 centavos, de 68 á 68.70. Las de Catalinas subieron 5 centavos, de 10.65 á 10.70. Las del Banco Popular Italiano subieron 2 puntos, de 105 á 107. Las del Banco Francés bajaron un punto, de 160 á 159. Las de la Sociedad General Pobladora bajaron 50 centavos, de 43 á 42,50.

PRIMERA RUEDA

Cédula argentina, contado $ 80.000 á 100; 218.000 á 99,90; 50.000 á 100; 60.000 á 100,10; 20.000 á 100.20, y 5.500 á 100.10. Total, pesos 433.500. Para hoy, pesos 100.000 á 99.90.

Cédulas nacionales H, contado, $ 24.400 á 106.20.

Cédulas nacionales I, contado, $ 101.000 á 100.

Cédulas nacionales K, contado $ 10.000 á 95.40; 75.000 á 95.30; 10.000 á 95.40; 10.000 á 95.50, y 20.000 á 95.60. Total, pesos 125.000.

Cédulas nacionales L, contado, $ 10.000 á 100,80.

Deuda de 6 por ciento de Buenos Aires, segunda serie, contado, $ 3.000 á 100. Para el 21, $ 20.000 á 100.

Deuda de 6 por ciento de Buenos Aires primera serie para el 21, $ 40.000 á 100.

Deuda argentina de 5 por ciento, contado $ 23.600 á 97.20; 10.000 á 97 30, y 6.200 á 97.40. Total, $ 39.800.

Deuda de Santa Fe de 1886, contado, pesos 20.000 á 95.

Bonos municipales de pavimentación, pesos 3.500 á 90.80.

Acciones de San Juan de Oro número 3, contado, 2.000 á 0.25.

Acciones de Matto Grosso, contado 500 á 0.50.

Acciones de The River Plate Quebracho contado, 500 á 2.90. Para fin de mes, 500 á 2.90. Para el 15 de Abril, 500 á 3. Para fin de Abril, 1.000 á 2.95.

Acciones de los Quebrachales Fusionados, contado, 100 á 69; 100 á 69.20 y 200 á 69. Total 400. Para fin de mes, 200 á 69; 400 á 69.50; 400 á 69.40, y 300 á 69.30. Total, 1.300. Para fin de Abril, 200 á 69.50; 200 á 69.70; 400 á 70; 200 á 70.20; 300 á 70.30, y 300 á 70.10. Total, 1.600.

Certificados de 15 por ciento del Banco de Galicia, contado, 150 á 51.50.

Acciones de la Sociedad Argentina de Edificación, para hoy, 38 á 134.

Acciones de Catalinas, contado, 200 á 10.60; 300 á 10.70, 500 á 10.75, y 100 á 10.80. Total, 1.100. Para hoy, 100 á 10.65, 400 á 10.70, y 500 á 10.75. Total 1.000. Para fin de mes, 500 á 10.60; 700 á 10.65; 100 á 10.70; 300 á 10.75, y 200 á 10.80. Total, 1.800. Para fin de Abril, 1.200 á 10.70; 500 á 10.80, 500 á 10.85, 100 á 10.90; 200 á 10.80; 200 á 10.85, y 500 á 10.90. Total, 3.200.

Acciones del Banco Español, contado, 50 á 223.

Certificados de 60 por ciento del Banco Español, contado, 25 á 169,50.

Acciones del Banco de Galicia, contado, 12 á 137.

SEGUNDA RUEDA

Cédula argentina, para hoy, $ 15.000 á 100.20, y 30.000 á 100.10. Total, $ 45.000.

Cédulas nacionales K, para hoy $ 30.000 á 95.70; 160.000 á 96, y 10.000 á 95.80. Total, $ 200.000.

Cédulas nacionales L para hoy, $ 5.000 á 101.

Deuda de 6 por ciento de Buenos Aires, segunda serie, para hoy, $ 50.000 á 100.

Deuda de Santa Fe de 1886, para hoy, $ 6.500 á 95.

Bonos municipales de pavimentación, para hoy, $ 7.000 á 91, y 10.000 á 90.90. Total, $ 17.000.

Deuda de 5 por ciento del Banco de la Provincia, para hoy $ 50.000 á 91. Para fin de mes, $ 40.000 á 90.70; 20.000 á 90.90, y 30.000 á 91. Total $ 90.000.

Acciones del puerto de San Nicolás, para hoy, 100 á 115.

Acciones de The River Plate Quebracho, para hoy, 1.500 á 3; 500 á 2.95, y 1.500 á 3. Total, 3.500.

Acciones de Matto Grosso, para hoy, 1.100 á 0.60.

Acciones de los Quebrachales Fusionados para hoy, 200 á 68.70. Para fin de mes, 100 á 68.80, y 100 á 69. Total, 200. Para fin de Abril, 200 á 69.60.

Acciones de La Edificadora, para hoy 150 á 130.

Certificados de 60 por ciento del Banco Español, para hoy 41 á 169.50.

Acciones de Catalinas para hoy, 200 á 10.70. Para fin de mes, 300 á 10.65, y 200 á 10.70. Total, 500.

Acciones del Banco Popular Italiano, para hoy, 20 á 107.

Acciones del Banco Francés, para hoy, 55 á 159.

Acciones de la Sociedad General Pobladora, para hoy, 100 á 42.50.

LETRAS Y CAMBIOS

Muy reducida fué la oferta de cambio comercial. El mercado está flojo, con tendencia de mayor baja.

La cotización del día fué: Londres, 48 3/16 á 48 7/32; París, 5.05; Amberes, 5.07 y 1/2, y Hamburgo, 4.11.

En Río cerró á 15 1/2 peniques el cambio bancario sobre Londres. Los Bancos de la plaza giraron á 12.950 reis sobre Río. Se giró sobre Nueva York, vista, 104; Valparaíso, convencional; Rosario, 1/2 por mil; Tucumán, 1/4 por ciento; Mendoza, 1 por mil; Montevideo 1/4 por ciento; Concordia 1/4 por ciento; Bahía Blanca, 1/8 por ciento; y en moneda nacional: Asunción, 1/4 por ciento; Rosario, 1/2 por mil; Mendoza, 1 por mil; Bahía Blanca, 1 por mil; Concordia, 1/4 por ciento; Tucumán 1/4 por ciento.

Cambio bancario, á noventa días, pago en oro:

BANCOS	Inglaterra	Francia	Alemania	Italia	España
B. Nacion	48 1/16	5.04	4.10 1/2	5.06	5.38
Londres	48	5.03	4.00	—	
Provinc.	48 1/16	5.03 1/2	4.10	5.05	5.39
Italia	48 1/32	5.04	4.09 1/2	5.05	5.37
Español	48 1/32	5.03 1/2	4.10	5.04 1/2	5.35
Francés	48	5.04	4.09 1/2	5.06	5.35
Alemán	48 1/16	5.04	4.10	5.06	5.38
Galicia	48 1/6	5.04	4.10 1/2	5.06	5.31
Brasil	48	5.04	4.10	—	5.05
Avg. A	48 1/16	5.04	4.10	5.05 1/2	5.—
Pop Esp	48 3/16	5.03	4.11	5.06	5.41

Por cable se gira: Londres, 47 15/32, y París, 4.99.

Los tipos de cambio anotados en el cuadro adjunto son suministrados por los respectivos Bancos.

El Banco de la Nación gira en pequeñas letras, á la vista, sobre Inglaterra, á 47 3/4; sobre Francia, á 5.01; sobre Italia, á 5.06; sobre España, á 5.33.

DESCUENTO BANCARIO

La demanda en los descuentos tiene importancia, sin modificarse la tasa bancaria, que sigue de 5 3/4 á 6 1/2 o/o al año en los pagarés de comercio, y de 6 1/2 á 7 por ciento en las letras de particulares.

SOCIEDADES ANONIMAS

Reunidos ayer en asamblea general ordinaria los accionistas de la sociedad anónima limitada, Constructora Nacional, aprobaron la memoria y el balance por el cuarto ejercicio terminado el 31 de Diciembre de que dió cuenta el directorio.

Refiere la memoria que se terminaron durante el ejercicio las construcciones de varios edificios en el bulevar Gaona, los cuales forman un grupo de 42 casas. Al concluir el año, las propiedades, hipotecas y ventas importaban $ 946.000 45. La utilidad líquida del ejercicio ha sido de pesos 61.962.61. El dividendo á los accionistas es de 10 o/o que se pagará desde el 22 del actual.

Para integrar el directorio, fué elegido como suplente el señor Salomón Hirsch; y síndicos, titular el señor Luis H. Brié, y suplente el señor Soly Borock.

CAJA DE CONVERSION

La Caja de Conversión recibió en oro pesos 1.145.432,62, y entregó 7.923.26. La existencia es de $ 198.207.514.51.

El Banco de Londres remitió al depósito 50.000 águilas; el Banco Español remitió 50.000 águilas, y el Banco Francés 10.000 águilas.

VALOR DE LA PROPIEDAD

DIRECCION DE RENTAS

La Dirección de Rentas de la Nación ha intervenido en la escrituración de las siguientes ventas de propiedades:

Humahuaca 559, de 9 por 41, 8 piezas, en 23.950 pesos; Balcarce 617, de 13 por 23, en 50.000 pesos; Cevallos 539, de 7 por 28, 6 piezas, en 22.000 pesos; Belgrano 844-8, de 9 por 60, altos, en 135.000 pesos; Azcuénaga 744, de 8 por 35, 8 piezas, en 38.000 pesos; Belgrano 2040-4, de 15 por 61, en 105.000 pesos; Azcuénaga 1589, de 14 por 13, en 27.000 pesos; Alberti 684-8, de 9 por 24, en 25.500 pesos; Montevideo 678, de 7 por 30, en 45.000 pesos; Entre Ríos 358-62, de 7 por 15, en 21.000 pesos; Cochabamba 1245-9 de 9 por 49, altos, en 45.000 pesos. Varios lotes de terreno vendidos en 590.000 pesos.

BRAVO BARROS y Cía.

Casa calle Santa Fe 1555, de 9.12 metros de frente por 64.40 metros de fondo, superficie 587.32 metros. Venta judicial, en pesos 125.500, que equivale á pesos 213.66 el metro cuadrado. Compradora, señora María F. de Miniaci.

Casa Avenida Callao 690 á 694. Edificio antiguo en terreno de 9.94 metros por 20.19 metros. Superficie, 200,73 metros cuadrados en pesos 95.000, que equivale á pesos 473.27 el metro cuadrado. Comprador, señor Juan Sabaté.

Casa calle Gallo 1532 y 1534, de 8.40 metros de frente por 24.90 metros de fondo, superficie 210.74 metros cuadrados, en pesos 73.000, que equivale á pesos 832.12 el metro cuadrado. Comprador, señor Antonio Reynaud.

Casa calle Gallo 1540 y 1542, de 8.40 metros de frente por 21.25 metros de fondo superficie 188,59 metros cuadrados, en pesos 65.000 que equivale á 344,65 pesos el metro cuadrado. Comprador, señor Antonio Reynaud.

Casa calle Gallo 1548 y 1550, de 8.40 metros de frente por 17.57 metros de fondo, superficie 156 metros cuadrados, en pesos 62.500, que equivale á pesos 400.65 el metro cuadrado. Comprador, señor Antonio Reynaud.

Importan estas ventas la suma de pesos 421.000 moneda nacional.

CORVERA Y PERALTA MARTINEZ

Casa calle Paraguay 531, en terreno de 8.66 metros de frente por 22.94 metros de fondo y superficie total de 198.66 metros cuadrados, vendida en la suma de pesos 69.500 ó sea á razón de 350 pesos el metro cuadrado. Comprador, señor Abraham Frederck.

Casa calle Chacabuco 1552, en terreno de 17.32 metros de frente por 8.50 metros en el costado N. y 4.60 en el del S., y superficie total de 115.28 metros cuadrados, vendida en la suma de 19.000 pesos, ó sea á razón de pesos 164.80 el metro cuadrado. Compradora, señora Antonia Orches.

Importan estas ventas pesos 88.500, que unidas á las de los campos realizadas también ayer dan un total de pesos 224.099.26 moneda legal.

Campo en la Pampa, 1.800 hectáreas en la sección 2a, lote 11 de la fracción D, que forman parte de la colonia General Lagos, á 2 leguas al NO. de las estaciones Toay y General Lagos, de los ferrocarriles Pacífico y Oeste, en 9 lotes con superficies que varían desde 196 hectáreas, 42 áreas y 40 centiáreas á 200 hectáreas, vendido de pesos 60 á 59 la hectárea, ó sean pesos 105.418.08. Compradores: señora María E. de Perincoli y señores Santiago Kilmurg, Eulogio M. Artigas y Rafael W. Méndez.

Campo en San Luis, 2.515 hectáreas 69 áreas y 54 centiáreas, en el departamento de la capital, partido del Tala, lindando al N. con don Mauricio Mayer, al O. con Berisso, al E. con Castillo y Bilbao y al S. con J. Anchorena, vendido á razón de pesos 12 la hectárea ó sean pesos 30.181.18. Comprador, señor Angel Motrano.

Importan estas ventas pesos 135.599.26, que unidas á las de las propiedades realizadas también ayer hacen un total de pesos 224.099.26 moneda legal.

CABRERA Y GOROSITO

Vendieron el domingo pasado en el Pergamino el antiguo y conocido establecimiento San José que fué de don Carmen Boerr, en medio de las colonias Mariano Benítez y General Gelly, á 30 cuadras de cada estación del ferrocarril C. G. B. A. (trocha angosta). Resultaron compradores: de los lotes 1, 2, 3, 4, 5, 6, 7 y 10 el señor Emilio Obligado en $ 551, 540, 556, 554, 657, 567, 513 y 555 la hectárea; de los lotes 8, 9 y 11 el señor Luis García en pesos 430 y 475 (el casco de la estancia) y 325 la hectárea y de los lotes 12 y 13 los señores Pablo Ciceri y León Yarcho en 345 pesos la hectárea c/u de ellos. Total de la venta $ 325.552.20. Promedio 475 pesos la hectárea, equivalentes á $ 501.50 la cuadra.

V. S. LOBATO Y Cía.

Casa Sáenz Peña 1617, compuesta de 8.33 metros por 41.84; superficie 348.25 metros cuadrados, en 61,500 pesos; promedio pesos 176.52. Comprador, señor Enrique E. Espinosa.

JIMENEZ ZAPIOLA, PANELO Y Cía.

Por orden judicial propiedad Gurruchaga 2164-66 con superficie total de 716 varas cuadradas en 34.500 pesos, ó sea pesos 64,25 el metro cuadrado. Comprador, señor Alejo López Lecube.

RODOLFO COLLET

Casa calle Tucumán 1639, de 9.85 metros por 35,80 de fondo; venta por orden judicial en 125.000 pesos, ó sea $ 356 el metro cuadrado. Comprador, señor Eduardo Hunter.

PRODUCTOS AGROPECUARIOS

BOLSA DE CEREALES

EN LA BOLSA—MERCADO A TERMINO

Primera rueda

Trigo—Mayo, 200 toneladas, $ 9.69, dársena; 300 id, 9.70, id; 1.600 id, 9.72, id, 1.400 id, 9.73 id; 600 id, 9.74 id, 200 id, 9.75, id.

Maíz—Mayo, 1.200 toneladas, $ 5.96, dársena; Junio, 200 toneladas, $ 5.86 dársena.

Lino—Abril, 600 toneladas, $ 16.95 dársena; Mayo, 1.300 toneladas, $ 17.20, dársena.

Segunda rueda

Trigo—Mayo, 200 toneladas, $ 9.71, dársena; 1.800 id, 9.70 id; 400 id 9.69 id.

Maíz—Mayo 600 toneladas, $ 5.95 dársena.

Lino—Marzo, 100 toneladas, $ 16.85, dársena; Abril, 200 toneladas, $ 17.02, dársena; 100 id 17 id; Mayo 400 toneladas, $ 17.30, dársena; 100 id, 17.29 id; 200 id, 17.28, id.

Precios de ajuste de liquidación

Trigo—Marzo, $ 9.35, dársena, y 9.40, ríos; Abril, 9.40, dársena, y 9.40, ríos; Mayo, 9.70, dársena, y 9.70, ríos, y Julio, 9.85 dársena.

Maíz—Mayo, $ 5.95, dársena y 5.75, ríos, Junio, 5.85 dársena y 5.65, ríos, Julio, 5.85, dársena, y 5.60, ríos.

Lino — Marzo, $ 16.85 dársena y 16.65, ríos; Abril, 16.85, dársena; Mayo 17.20, dársena, y Julio, 17.85, dársena.

Avena—Marzo, $ 5.45, dársena, y 5.60, Mayo.

La comisión de cereales de la Bolsa de Comercio fijó en la pizarra los siguientes precios: trigo barletta, disponible, exportación, $ 9.25; trigo de pan, $ 9.15; Bahía Blanca, 9.05; avena, 5.45; lino, 16.20, y maíz, 6.20.

EXPORTACION DE PRODUCTOS DEL PAIS

Por el puerto de la capital se han exportado durante el día de ayer los productos siguientes:

Para Londres: 2.000 bolsas de maíz, con 211.000 kilos; 625 cajones carne vacuna, con 15.604 kilos.

Para Boston: 500 bolsas de maíz, con kilos 33.290.

Para Liverpool: 819 bolsas de trigo, con 20.000 kilos; 130 bolsas de caseína con 6.500 kilos.

Para Bremen: 519 fardos de lana con 265.476 kilos; 500 cueros vacunos, secos, con 2.700 kilos; 1.911 bolsas de avena, con 99.000 kilos; trigo á granel, 360.000 kilos; 27.177 bolsas de afrecho, con 954.000 kilos; 5.467 bolsas de afrechillo con 246.000 kilos.

Para Havre: 1.000 cueros vacunos, salados, con 32.000 kilos; 90 fardos de lana, con 39.640 kilos.

Para Amsterdam: 8.700 bolsas de lino con 20.500 kilos.

Para Lisboa: 12 equinos; 893 novillos en pie; 560 cascos de sebo, con 122.000 kilos.

Para Filadelfia: huesos á granel, 80.193 kilos.

Para Bahía: 150 bolsas de alpiste, con 9.000 kilos.

Para San Vicente: trigo á granel 1.000.000 de kilos.

Para Amberes: 3.033 capones en pie, y 36 fardos de cerda, con 14.817 kilos.

EXPORTACION DE CARNES CONGELADAS

En el vapor "Highland Harris", con destino á Liverpool, el frigorífico The Smithfield and Argentine Meat Co, ha exportado 3.912 cuartos de vacuno chilled.

MERCADO DE CEREALES

Han entrado en el mercado del Once, 488 bolsas trigo, 190 id maíz, 62 id nabo, pasto 2.272 fardos grandes.

Ventas de ayer

Trigo barletta—200 bolsas superior á pesos 9.25, 78 id regular á 8.70, 2.856 id en Central á 9.30.

Trigo ruso—200 bolsas regular á $ 8.50, 185 á 8.50, 650 id en Central á 9.20, 200 á 9.15, 160 á 8.80, 3.800 á 8.40.

Trigo candeal—120 bolsas inferior á $ 9.

Trigo francés—600 bolsas bueno á $ 9.20, 370 á 9.10.

Trigo húngaro—230 bolsas regular á pesos 8.80.

Avena—800 bolsas en el Riachuelo á pesos 5.30, 263 id en Sola á 5.85.

Maíz morocho—190 bolsas en el Once á $ 6.20.

Maíz amarillo—160 bolsas en el Once á $ 6.40, 340 á 6.40, 520 á 6.40, 200 á 6.35, 100 á 6.30, 250 á 6.20, 150 á 6.10, 300 á 5.80, 800 id en Central á 6.35, 315 á 6.15.

Semilla de lino—930 bolsas en Central á $ 16.60, 4.010 á 16.50, 300 id en Dársena depósito á 16.60.

Cebada—100 bolsas en el Once á $ 5.20.

Harina—Sin variación.

Pasto—De $ 26 á 38.

MERCADO CENTRAL DE FRUTOS

LAS OPERACIONES DE AYER

Entraron en este mercado 109 vagones con los siguientes frutos: 42.676 kilos de lana, 1.870 atados de cueros lanares, 2.087 cueros vacunos, 398 id de potro, 1 atado de cueros varios, 19 bultos de cerda, 1 id de plumas, 16 cascos de grasa.

Ventas de ayer

Lanas—6.000 kilos cruza fina á $ 9.40, 8.70, 8; 9.000 id cruza mediana á 10, 9.50, 8.20; 6.000 id cruza gruesa á 8.60, 8.20, 8; 19.000 id fina á 8, 7.70, 7.60, 7; 6.000 id borregas á 9, 8.50, 8.20, 8.

Lanares estación y pelados consumo — 14.000 kilos á $ 0,55, 0.54, 0.53, 0.52, 0.50, 0.47, 0.43; 16.000 id mortecino á 0.35, 0.34, 0.33, 0.32, 0.30, 0.27, 0.23.

Lanares consumo—6.000 kilos á $ 0.86, 0.83, 0.80, 0.76, 0.72; 10.000 id mortecino á 0.66, 0.63, 0.60, 0.56, 0.52.

Corderitos—85 docenas á $ 2.20, 2, 1.80.

Vacunos—1.200 cueros á $ 11.40, 11.30, 11.20, 11, 10.80, 10.50.

Becerros—250 cueros á $ 9.70, 9.00.

Nonatos—180 cueros á $ 8.70, 8.60.

Potros—260 cueros á $ 4.70, 4.60, 4.50.

Cerda—900 kilos á $ 14.50, 14, 13.50, 13, 12, 11.50, 10.

MERCADO DE LINIERS

Abundancia considerable de hacienda — Mercado sin cambios favorables—Falta de interés y sensible dificultad de venta —Precios flojos.

No hemos podido observar el menor cambio favorable en el estado del mercado; lejos de ello el tono general que adquirieron los negocios fué de mayor flojedad si cabe que en el día anterior.

Nuevamente las entradas ascendieron á una cifra considerable, y agregado á esto, varias tropas que había en existencia resultó que otra vez en el día de ayer la oferta superó enormemente á la demanda. Con tanta abundancia de hacienda los compradores moderaron mucho sus ofertas á punto que en varios casos fueron poco menos que nulas. Resultó por esta circunstancia tarea harto difícil encontrar colocación á todas las tropas llegadas á plaza, lo cual totalmente no pudo lograrse, pues muchos lotes de hacienda quedaron sin salida. Tienden las cotizaciones en el ganado de consumo en general á una baja definitiva, hecho que se pone en evidencia cada día que transcurre, dado que á medida que aumenta la oferta, como viene aconteciendo considerable de principios de semana, declina de modo más apreciable el interés, empeorando por consiguiente la situación del mercado.

No hubo modificaciones que señalar ni en uno ni otro sentido en las cotizaciones de haciendas de frigorífico. Continúan obteniéndose precios bastante sostenidos, pues en general los compradores demuestran interés por su adquisición, con la natural competencia por ciertos y determinados lotes.

Floja es la demanda por novillitos y vaquillonas medianas en clase y gordura, cuya colocación ofrece bastante dificultad. En cambio, el estado actual del mercado es para las de mejor calidad y condición, bastante satisfactorio relativamente.

El exceso continuo en los envíos de terneros es causa de que sus cotizaciones sigan afectadas por una sensible flojedad que comprende en su mayor proporción á los de clases generales.

El resumen general de las operaciones de ayer va á continuación:

Entraron en este mercado 4.484 animales á la siguiente consignación:

Consignatarios	Remitentes	Proced'cias	A'les
S., Lalor y B.	Ercteher	S. Vicente	34
"	Hurst	Colón	25
"	Saill	Olavarría	50
"	Etcheverry	Azul	25
"	Spinelli	La Plata	45
"	Sojo	Azul	40
"	Seppe	Magdalena	78
"	Moore	Santa Fe	52
"	Kenny	Merlo	89
"	Rodríguez	S. Vicente	100
"	Pullet	Córdoba	25
"	Andrade	Azul	28
"	Casco	Córdoba	101
Crotto é hijos	Brown	Cañuelas	88
"	Dutuch	Azul	60
"	Sennhausen	Córdoba	75
J. Anasagasti	Urquiza	E. Ríos	170
"	Fernández	"	96
"	Molina	Mercedes	100
"	Anasagasti	Navarro	55
C. Hacendados	Angulo	Tapalqué	34
"	Pereda	S. Vicente	47
"	Sandivar	Olavarría	58
"	Pereda	Lincoln	60
Goñi é hijos	Irigoyen	Brandzen	40
O., Penin y Ca.	Mendilarza	Azul	27
"	Goldaracena	E. Ríos	110
J. Frers	Anchorena	Tandil	109
C. y Cufré	Elverdin	Magdalena	64
Méndez y Ca.	Duffy	C. de Areco	36
Beazley y Ca.	Terrarossa	Magdalena	00
S. M. de Hoz	Arce	Lavalle	98
Estrugamóu C.	Harrington	B. Mitre	19
"	Harrington	"	47
C. Amoretti	Soleran	Gral. Paz	30
"	Zambado	Giles	46
P. Cernadas	Pasi	"	46
Lizarralde é h.	Iturrería	Córdoba	90
"	Turney	"	61
"	Viera	"	85
"	Forney	"	36
J. Curutchet	Macdonald	Belgrano	24
M. Hoz Hnos.	M. de Hoz	"	22
P. C. y Peró	Hernáiz	Laprida	51
B. é Hita	Seco	Brandzen	43
Mathieu y Ca.	Sabien	Lincoln	25
Devoto y Ca.	Laisen	Guido	48
"	García	Lavalle	41
"	Rodríguez	Lincoln	71
Chapar y Ca.	Barberia	P. Central	59
"	Landezabar	Córdoba	30
"	Ibarraz	P. Central	43
Santamarina	Lafontaine	Cañuelas	104
"	Alperconh	Casares	56
S. y Gowland	Vivas	Villegas	72
M. Iraizos	Iraizos	Belgrano	43
M. Silvano	Achával	9 de Julio	70
N. R. Seery	Kelly	Santa Fe	92
Luro Hnos.	Basaldo	Lobos	50
I. y Wallace	Berti	G. Pinto	15
P. Alchourrón	Mattia	Brandzen	39
Gibson Hnos.	Corbett	Córdoba	50
Sansot y A.	Pourtalé	Azul	132
"	Baubec	Olavarría	55
"	García	P. Central	100
J. M. Trelles	Trelles	Belgrano	47
Etchegaray	Gangolty	Azul	46
P. y A. Lanusse	Smith	S. Luis	64
"	Root	"	39
"	Scheffin	Lincoln	50
"	Pettigrund	Brandzen	246
"	Villanueva	P. Central	33
"	Paunero	Córdoba	49

Ventas de ayer

Bueyes

4 gordos	á $	85.00	J. Chapar y Cía.

Novillitos

25 m|esp.	á $	70.00	Mathieu y Cía.
1 "	"	65.00	Ojea, García y Cía.
6 gordos	"	52.00	J. Anasagasti
11 buena|c.	"	35.00	"

Vaquillonas

20 m|espec.	á $	58.00	P. y A. Lanusse
26 "	"	56.00	Lizarralde é hijos
20 "	"	51.00	P. y A. Lanusse
24 mest|g.	"	45.00	"
30 gordas	"	42.00	M. Silvano
1? "	"	41.00	Ojea, García y Cía.
35 "	"	40.00	Lizarralde é hijos
7 "	"	41.50	S. Lalor y Bercetche
16 "	"	40.00	"
11 g. y c|g.	"	38.00	M. Silvano
15 "	"	37.50	S. Lalor y Bercetche
20 "	"	37.00	"
25 "	"	35.50	"
9 "	"	35.60	"
20 "	"	34.50	"
35 "	"	35.00	Lizarralde é hijos
25 carne|g.	"	32.00	Lugones y Carelli
17 "	"	32.00	Onagoity, P. y Cía.
27 "	"	30.00	Marraspin y Cía.
[illegible]		[illegible]	M. R. Seery

Novillos

65 m|esp.	á $	118.00	Lizarralde é hijos
25 "	"	112.00	Jorge Méndez y Cía.
24 "	"	107.00	S. Lalor y Bercetche
62 espec.	"	100.00	A. S. y Gowland
61 "	"	99.00	S. Lalor y Bercetche
55 mest|g.	"	90.00	J. Anasagasti
2? "	"	90.00	J. Chapar y Cía.
13 "	"	90.00	Bellocq é Hita
2 "	"	89.00	S. Lalor y Bercetche
100 "	"	88.00	Santamarina é hijos
8 "	"	86.00	Jorge Méndez y Cía.
31 "	"	84.00	S. Lalor y Bercetche
13 "	"	82.00	J. Chapar y Cía.
12 "	"	81.00	Luro Hnos.
20 gordos	"	79.50	S. Lalor y Bercetche
19 "	"	79.00	"
70 "	"	78.00	J. Crotto é hijos
25 "	"	76.50	S. Lalor y Bercetche
8 "	"	76.00	"
119 "	"	76.00	Julián Frers
12 "	"	76.00	Luro Hnos.
12 "	"	75.50	"
31 "	"	74.00	S. Lalor y Bercetche
19 "	"	75.00	Estrugamóu y Cía.
11 "	"	73.00	Luro Hnos.
5 "	"	72.00	Jorge Méndez y Cía.
6 g. y c|g.	"	70.50	S. Lalor y Bercetche
4 "	"	70.00	J. Anasagasti
7 "	"	68.50	Luro Hnos.
10 "	"	67.00	Onagoity, P. y Cía.
82 "	"	65.00	J. Anasagasti
47 "	"	64.00	J. M. Trelles
31 carne|g.	"	62.00	Onagoity, P. y Cía.
60 "	"	60.00	
8 "	"	60.00	Luro Hnos.
5 "	"	60.00	Bellocq é Hita
43 "	"	57.00	J. Chapar y Cía.
13 "	"	57.00	Q. y Jáuregui
51 "	"	56.00	J. Anasagasti
36 "	"	56.00	T. Devoto y Cía.
19 buena|c.	"	53.00	S. Lalor y Bercetche
22 "	"	53.00	M. de Hoz Hnos.
24 "	"	52.00	J. Curutchet
11 "	"	50.00	S. Lalor y Bercetche
4 "	"	40.00	Luro Hnos.
25 m|esp.	"	114.00	P. y A. Lanusse
25 espec.	"	100.00	
35 "	"	99.00	"
20 "	"	92.00	"
25 mest|g.	"	89.00	"
25 "	"	88.00	"
25 "	"	84.50	"
25 "	"	82.00	"
30 gordos	"	80.00	"
20 "	"	79.50	"
20 "	"	78.50	"
20 "	"	76.00	"

Vacas

8 m|esp.	á $	75.00	J. Chapar y Cía.
1 "	"	71.00	Luro Hnos.
22 espec.	"	64.00	J. R. Rodríguez é h.
25 mest|g.	"	57.00	J. Crotto é hijos
50 "	"	57.00	Sansot y Althaparro
16 gordas	"	54.50	S. Lalor y Bercetche
9 "	"	54.00	J. Crotto é hijos
2 "	"	53.50	Luro Hnos.
19 "	"	53.00	Santamarina é hijos
25 "	"	53.00	S. Lalor y Bercetche
60 "	"	52.00	S. M. de Hoz
11 "	"	50.00	M. Tabacco y Cía.
20 "	"	50.00	Estrugamóu y Cía.
29 "	"	50.00	Patrón y Cía.
18 "	"	50.00	Bellocq é Hita
44 "	"	50.00	T. Devoto y Cía.
2? "	"	50.50	P. y A. Lanusse
2? "	"	52.00	P. y Podestá
25 "	"	50.50	Gibson Hnos.
8 "	"	49.50	S. Lalor y Bercetche
10 "	"	49.50	"
20 "	"	49.00	"
54 "	"	49.00	C. de Hacendados
42 "	"	49.00	Estrugamóu y Cía.
33 g. y c|g.	"	48.00	J. Anasagasti
20 "	"	48.00	S. Lalor y Bercetche
12 "	"	48.00	T. Devoto y Cía.
13 "	"	46.50	S. Lalor y Bercetche
11 "	"	46.00	M. Tabacco y Cía.
25 "	"	46.00	Gibson Hnos.
16 carne|g.	"	43.00	Patrón y Cía.
20 "	"	42.00	Onagoity, P. y Cía.
7 "	"	40.50	S. Lalor y Bercetche
5 "	"	40.00	J. Anasagasti
2 "	"	40.00	
2? espec.	"	66.00	P. y A. Lanusse
21 "	"	64.00	
25 "	"	64.00	P. y Podestá
13 "	"	68.00	P. y A. Lanusse

Terneros

1 excepc.	á $	47.00	S. Lalor y Bercetche
31 m|esp.	"	35.00	J. Chapar y Cía.
16 espec.	"	27.00	S. Lalor y Bercetche
22 "	"	25.00	M. Silvano
37 gordos	"	23.00	"
45 "	"	22.00	Sansot y Althaparro
50 "	"	22.00	J. Crotto é hijos
15 "	"	21.00	S. Lalor y Bercetche
29 "	"	19.50	"
5 "	"	19.00	"
34 buenos	"	18.00	J. Crotto é hijos
47 "	"	18.00	N. R. Seery
41 "	"	18.00	M. Beazley y Cía.
16 "	"	18.00	T. Devoto y Cía.
2? "	"	17.00	J. Crotto é hijos
55 "	"	17.00	Sansot y Althaparro
13 "	"	17.00	A. y Begue
25 "	"	17.00	Santamarina é hijos
11 "	"	17.00	Bellocq é Hita
90 "	"	17.00	Patrón y Cía.
47 "	"	16.00	Estrugamóu y Cía.
38 "	"	16.00	C. de Hacendados
57 "	"	16.00	M. Beazley y Cía.
59 "	"	15.00	T. Devoto y Cía.
25 "	"	15.00	J. Anasagasti
10 "	"	15.00	P. Alchourrón
4? "	"	15.00	C. de Hacendados
32 "	"	15.00	T. Devoto y Cía.
62 "	"	14.50	Sansot y Althaparro
11 regulares	"	14.00	S. Lalor y Bercetche
50 "	"	13.50	Luro Hnos.
66 "	"	13.50	A. y Begue
17 "	"	13.00	"
28 "	"	12.50	S. Lalor y Bercetche
2? "	"	12.00	"
45 "	"	11.00	"
14 "	"	10.00	"
2? "	"	11.00	P. Alchourrón
85 "	"	12.00	Lizarralde é hijos
23 "	"	10.00	J. Anasagasti
5 "	"	10.00	M. Beazley y Cía.
16 "	"	7.00	A. y Begue

Animales porcinos

Entraron 390 cabezas.

Precios corrientes, de $ 0.33 á 0.39 kilo.

Matanza — Novillos, vacas y terneros, 1.882; reses inutilizadas, 10.

MERCADO DE MATANZA

(Estación Tablada)

Entraron en este mercado 30 vagones con 7.923 animales lanares, á la siguiente consignación.

Consignatarios	Remitentes	Proced'cias	A'les
S., Lalor y B.	Dársena	F. Ríos	660
"	F. C. O.	9 de Julio	150
"	"	Matanza	137
"	"	Pergamino	180
Etchegaray	"	"	108
"	"	Makerna	248
"	"	Dryadale	89
Unzué é hijos	Dársena	Paysandú	1.000
Patricio Ham	F. C. O.	Olascoaga	190
"	"	Rodríguez	120
Kenny é hijos	"	Olascoaga	120
C. y Cavo	"	"	161
"	"	"	163
E. Bonifacio	F. C. S.	Villanueva	232
Apheca y Ca.	F. C. O.	Magdalena	100
"	"	Lonquimay	340
Goñi é hijos	"	"	173
Chapar y Ca.	"	"	562
"	"	"	250
"	"	"	260
Sansot y A.	"	Uriburu	650
Lanús, L. y Ca.	"	Lonquimay	180
Crotto é hijos	"	Catriló	475
J. Curutchet	"	Salsa	207
Gibson Hnos.	"	Valeria	102
Aguilar Hnos.	"	Salguero	132
P. y A. Lanusse	"	Astracan	420

Ventas de ayer

Capones para frigorífico

60 animales	á $	9.80	T. Devoto y Cía.
25 "	"	9.80	"
153 "	"	8.60	"
219 "	"	7.50	"
100 "	"	7.80	E. Bonifacio
159 "	"	7.60	S. M. de Hoz
288 "	"	8.20	M. Tabacco y Cía.
135 "	"	7.60	C. Poggio y Cía.
21 "	"	8.00	B. L. y Etchegaray
99 "	"	8.00	"
150 "	"	8.20	Luro Hnos.
278 "	"	7.80	P. y Podestá
141 "	"	8.20	P. y A. Lanusse
1? "	"	7.00	"
498 "	"	7.20	Julián Frers
209 "	"	7.60	"
18 "	"	7.50	J. Crotto é hijos
10 "	"	10.70	"
64 "	"	5.60	S. Kenny é hijos
232 "	"	8.50	Cuculiu y Cavo
100 "	"	7.60	"
117 "	"	8.00	Ojea, García y Cía.
220 "	"	7.60	"
72 "	"	8.30	"
121 "	"	6.70	Estrugamóu y Cía.
83 "	"	6.70	"
687 "	"	6.00	S. Unzué é hijos
53 "	"	8.80	P. Ham
37 "	"	14.00	Casenllares y Cía.
84 "	"	7.80	Bellocq é Hita
21? "	"	8.60	"
66 "	"	8.00	"

Borregos

1? animales	á $	5.00	Gibson Hnos.
104 "	"	4.60	Patricio Ham
23 "	"	6.00	"
40 "	"	4.80	Estrugamóu y Cía.
15 "	"	4.80	Cuculiu y Cavo
21 "	"	4.80	"
334 "	"	6.10	Sansot y Althaparro
360 "	"	5.60	J. Apheca y Cía.
97 "	"	6.50	"
174 "	"	7.70	T. Devoto y Cía.
549 "	"	7.50	I. Goñi é hijos
249 "	"	8.00	J. Chapar y Cía.
10? "	"	5.80	"
78 "	"	4.60	"
21 "	"	4.50	M. Tabacco y Cía.
56 "	"	4.00	S. Lalor y Bercetche
42 "	"	4.60	Aguilar Hnos.
69 "	"	4.80	"
20 "	"	5.80	"
139 "	"	7.40	B. L. y Etchegaray
26 "	"	6.40	"
7? "	"	4.60	P. y A. Lanusse
70 "	"	6.30	"
420 "	"	7.40	"
14? "	"	4.70	"
15 "	"	4.80	"
116 "	"	6.00	Lanús, L. y Cía.
85 "	"	6.00	"
43 "	"	5.00	"
403 "	"	7.30	J. Crotto é hijos
120 "	"	6.20	"
45 "	"	5.20	"
[illegible]	"	7.00	Cuculiu y Cavo

Ovejas

12 animales	á $	5.00	T. Devoto y Cía.
50 "	"	5.70	J. Apheca y Cía.
40 "	"	5.50	S. M. de Hoz
339 "	"	4.50	M. Tabacco y Cía.
26 "	"	8.70	S. Lalor y Bercetche
19 "	"	4.80	"
37 "	"	6.60	B. L. y Etchegaray
110 "	"	6.30	"
44 "	"	6.50	Luro Hnos.
41 "	"	6.30	P. y A. Lanusse
130 "	"	5.00	"
51 "	"	5.50	Lanús, L. y Cía.
43 "	"	7.00	J. Crotto é hijos
59 "	"	4.80	S. Kenny é hijos
	"	6.50	Ojea, García y Cía.
150 "	"	5.00	Estrugamóu y Cía.
100 "	"	5.60	J. Genta é hijos
134 "	"	4.90	"
396 "	"	8.10	C. de Alzaga
55 "	"	5.60	Patricio Ham
67 "	"	7.60	"
205 "	"	7.00	J. Curutchet
96 "	"	5.00	Gibson Hnos.

Capones para invernar

98 animales	á $	4.10	S. Lalor y Bercetche
60? "	"	4.50	S. Unzué é hijos

MERCADO DE BARRACAS AL SUD

Entraron en este mercado 4.826 animales lanares y 1.324 vacunos, á la siguiente consignación:

Lanares — A. C. Sansinena, de Matanza 2.732; á La Blanca, de Matanza 2.093.

Vacunos—A. C. Sansinena, de Capital Federal 604, Córdoba 320; á La Blanca, de Pergamino 400.

Remate de haciendas

ADOLFO BULLRICH y Cía.

Realizaron ayer en su hall el remate de reproductores Lincoln, importados por P. y G. Hughes, obteniendo el siguiente resultado:

1 carnero Lincoln Wards núm. 362, en pesos 2.000, al señor R. Taurel; 1 id id Caswell, 39, en 1.400, C. Pereda; 1 id id Murris, 23, en 1.150 Urquiza Hnos.; 1 id id id 3, en 1.050, Pedro Salles; 1 id id Caswell, 93, en 950, Sansot y Althaparro, 1 id id Dudding, 47, en 700, Bellocq é Hita; 1 id id Pears, 690, en 800, Sansot y Althaparro; 1 id id Wards 22 en 650 C. Pereda; 1 id id Cartwight, 14, en 800, Bellocq é Hita. Total de la venta, pesos 9.000. Término medio, pesos 1.000 moneda nacional.

MANUEL CASTELLAR

Efectuó en sus instalaciones del Azul, el 16 del corriente, el 273o. remate bimensual de haciendas, obteniendo los precios siguientes:

Novillos mestizos y mestizones, invernada, de 3 1/2 y 4 años, de $ 67 á 83; id id de 2 1/2 á 3 años, según clase y estado, de 49 á 59; id id de 2 á 2 1/2 años de 38 á 48; id id de 1 1/2 á 2 años, de 26 á 35; novillitos desechos, á 21; vacas mestizas gordas, especiales, para abasto, de 61 á 80; id mestizas gordas, de 56 á 75; id mestizonas, gordas, de 50 á 54; vacas mestizas, carne gorda, de 45 á 49; id medio engorde, invernada, de 32 á 44; vacas flacas, invernada, de 22 á 30; vacas y terneros, lo que pisa campo, las mestizas, buena clase, de 24 á 27; las mestizonas y criollas, flacas, de 11,50 á 15.25; capones gordos, de 7.80 á 8.60; id invernada, de 4 dientes de 6.15 á 6.45; id id de 2 dientes, de 4.30 á 6; ovejas gordas, para abasto, de 5.80 á 7; id medio engorde, invernada, de 4.50 á 5.65; id flacas, de 3.70 á 4.40; id desecho á 3.30; ovejas y corderos, lo que pisa según clase y estado, de 3.25 á 4.80; carneros de campo, de 30 á 55. Total de ventas, $ 98.960.

GUILLET Y DE LA CANAL

He aquí los precios obtenidos en el 290 remate feria en Mercedes (San Luis), los días 9, 10 y 11 del corriente:

Bueyes gordos, de $ 75 á 98; novillos mestizos, gordos á 97; id para invernada, de 45 á 40; vacas mestizas, gordas, de 45 á 76; id con crías, de 45 á 55; id para invernada, de 25 á 34.50; novillos criollos, gordos, de 34 á 40; id para invernada de 12 á 15; vacas criollas con cría, de 21 á 25; id gordas, de 36 á 39; id mestizas gordas, de 47 á 60; vaquillonas mestizas gordas, de 26 á 43; terneros mestizos, de 24 á 27; toros mestizos, de 85 á 115; potros mestizos, de 135 á 175; caballos mestizos, de 185 á 220; yeguas mestizas, de 71 á 200; id criollas, de 6 á 15; mulas, de 65 á 75; ovejas gordas, de 4.90 á 5.20.

Las ventas ascendieron á $ 280.475.

DOMINGO GOTI Y CIA.

Efectuaron el 16 del corriente su 2o. remate feria de animales yeguarizos que tenían anunciado en Chascomús, obteniendo los siguientes precios:

Padrillos, de $ 180 á 120; potros, de 185 á 76; potritos de 46 á 19; caballos, de 185 á 15; yeguas, de 136 á 10.

El total de las ventas ascendió á la suma de $ 27.688.

Del interior

PLAZA DE BAHIA BLANCA

Las ventas efectuadas por los consignatarios señores Oyarzún y Fernández, Santiago Iraldi, Ardohain y Morixe y Alfredo Fernández, han sido las siguientes:

Lana suelta de la cordillera, de $ 6.10 á 6.35; fina, Jorge de Chelforó, á $ 6.25; fina, á $ 5.50; de E. Mañuña, fina, á $ 6; de B. Zorrilla, fina, á $ 7; de Juan de Garay fina, á $ 8; cueros lanares del Neuquén, clasificados, á $ 0.62; de Argerich, á $ 0.50; cerda, á $ 18.50; cueros vacunos, á $ 10.70; pluma, á 6.25.

En el mercado Victoria entraron 57.204 kilos de varios frutos y salieron 41.028.

El trigo disponible se cotizó á $ 9.15, puesto en los muelles, con base de 80 kilos; la avena disponible, á $ 5.42 1/2, puesta en los muelles.

PLAZA DEL ROSARIO

Se mantiene firme el trigo de clase superior y buen peso, y flojo los lotes livianos y defectuosos.

Para el consumo y el Brasil se cotiza, con base de 80 kilos, á $ 9.50; de 75 kilos á 9.30.

Sigue mejorando el mercado de lino debido á la buena demanda. El disponible, con base de 2 por ciento, se cotizó á $ 16.60; de 4 por ciento, á 16.30.

El mercado de maíz se manifestó sostenido y con regular demanda. El disponible se cotizó á $ 6.25; para Abril, á 6.05; para Mayo, á 5.50.

La pizarra señaló: $ 9.05, 16.10 y 6.20, respectivamente.

NOTICIAS MARITIMAS

VAPORES ESPERADOS EN MARZO

Nombre	Bandera	Fecha	Procedencia
Q. Amelle	inglesa	19	Nueva York
Rossetti	inglesa	19	Liverpool
Craigard	inglesa	19	Newport
B. Grange	inglesa	19	Londres
x Valbanera	española	19	Génova
x Amazone	francesa	19	Burdeos y E.
Les Alpes	francesa	20	M'sella y B'si
Elis. v. Belgien	alemana	20	Hamburgo
x T. di Savoia	italiana	20	Génova
Hermione	inglesa	21	Liverpool
Raeburn	inglesa	21	Liverpool
Mary Park	inglesa	21	Glasgow
x Oriana	inglesa	21	Liverpool (Mº.
x France	francesa	22	Marsella
U. Grange	inglesa	22	Londres
Pontos	alemana	22	Amberes
O. Fredrik	danesa	22	C'nague y esc.
Cambodge	francesa	23	Burdeos y B's
x Camarones	argentina	23	Punta Arenas
x Toscana	italiana	24	Génova
x Cordova	italiana	24	Génova
Surrey	inglesa	24	Londres
Hyperia	inglesa	24	Liverpool
H. Enterprise	inglesa	24	Liverpool
x Cap. Arcona	alemana	24	Hamburgo
x P. de Satrústegui	española	24	Barcelona
x P. Mitre	argentina	25	Punta Arenas
Eisenach	alemana	26	Bremen
x Sarmiento	argentina	25	Puertos del S
x Aragón	inglesa	26	S'pton y Bras'
x Umbria	italiana	26	Génova
x Oravia	inglesa	27	Callao y esc.
x Re Vittorio	italiana	27	Génova
Gouv. de Lantsheere	belga	27	Amberes
Pydna	inglesa	27	Liverpool
Ocean Prince	inglesa	28	Londres
Ilmenau	alemana	28	Hamburgo
Ruapehu	inglesa	29	Wellington (M
x Pampa	francesa	30	Marsella
Clydesdale	inglesa	30	Londres
Euterpe	inglesa	30	Newport
Alexandria	alemana	30	Hamburgo
Ouessant	francesa	30	Havre y esc.
x K. F. August	alemana	31	H'burgo y Rí
Hesperides	inglesa	31	Liverpool
Evesham	inglesa	31	Londres
Columbia	austriaca	31	Triesto y esc.

VAPORES A SALIR EN MARZO

Nombre	Bandera	Fecha	Destino
x Frisia	holandesa	19	Amsterd. y es.
x Paraná	francesa	19	Marsella
x P. Umberto	italiana	19	Génova
H. Rover	inglesa	19	Londres
Borkum	alemana	20	Bremen
H. Mary	inglesa	20	Londres
Brittany	inglesa	20	Liverpool
x Oriana	inglesa	21	Callao y e. (Mº
x Cap. Vilano	alemana	22	Río y H'burg
x Italia	italiana	23	Santos y Gén
Ceylan	francesa	23	Havre y escal
Les Alpes	francesa	24	B'sil y Marsel
S. Hohenberg	austriaca	24	Trieste y esc
Horatius	inglesa	24	Nueva York
Helene Menzell	alemana	25	Amberes
Pte. Bunge	belga	25	Amberes
x Amazone	francesa	26	B'sil y Burdeo
Maasland	holandesa	26	Amsterd. y es.
H. Watch	inglesa	26	Liverpool
Juan Forgas	española	27	Barcelona
x Oravia	inglesa	27	Liverpool (Mº
x Valbanera	española	28	Brasil y Géno
x Camarones	argentina	28	Punta Arenas
Sigmaringen	alemana	28	Bremen
Ruapehu	inglesa	29	Londres (Mº)
x France	francesa	29	Marsella
Re Umberto	italiana	29	Génova
x T. di Savoia	italiana	29	Génova

x indica los vapores correos.

ALTURA DE LA MAREA

A las 6 a. m., 20.4 pies; á las 7, 21; á las 8, 22; á las 9, 22; á las 10, 22; á las 11, 22; á las 12 m., 21; á la 1, 20.8; á las 2, 20.4; á las 3, 20; á las 4, 19.4; á las 5, 19; y á las 6 p. m., 18.8 pies. Viento: ONO., NO., N., NNE. y NE.

MOVIMIENTO DEL PUERTO

Entradas: vapor español "Miguel Gallart", de Barcelona, con 215 pasajeros y carga general, en el dique 1; id id "Juan Forgas", de Santos, en el dique 2, á cargar; id italiano "Italia", de Génova, con 323 pasajeros y carga general, en el dique 4.

Salidas: vapor inglés "Asturias", de la

dársena Norte, para el Brasil y Southampton, con pasajeros y carga; id id "Manchester Port", del dique 3, para Nueva York y escalas, con frutos; id id "Dochra", de la Boca, para el Rosario, á descargar; id id "Angus", del Riachuelo, para la rada, en lastre; id id "Edith" del dique 2, para Las Palmas, órdenes, con frutos; id id "Hermiones", del dock Sur, para Bahía Blanca, á descargar; id belga "President Bunge", del dique 1, para Bahía Blanca, á descargar; id inglés "Reformer", del dique 4, para Campana, á cargar; id id "Cánova", del dique 3, para Dunkerque y Liverpool, con frutos; id argentino "Fortuna", de la Boca, para Paranaguá, con frutos.

GIROS DE VAPORES

Publicamos á continuación los giros fijados á las mercaderías de los últimos vapores llegados al puerto, con la indicación de la fecha de entrada de cada buque. Empieza á correr el término de ocho días desde el día siguiente de la entrada señalada por el artículo 114 de las ordenanzas de la aduana, y pasados los cuales se incurre en la multa de tanto por ciento sobre el valor de las mercaderías establecidas en el artículo 630.

1 "Annam", 1035, 3a. dique 3, H. Dabas.
2 "Mont Rose", 1053, 1a. dique 3, Py y Cía.
2 "Savoia", 1054, 2a. dique 4, Christophersen.
2 "Formosa", 1055, 1a. dique 4, Py y Compañía.
2 "Zaanland", 1060, 2a. dique 3, Bell.
2 "Highland Mary", 1062, 1/3 dique 1, N. Wythes.
3 "Herminius", 1065, Catalinas Norte por vagones, Houston.
3 "Ministre Beernaerdt", 1066, 6/8 dique 1, B. y Born.
3 "Cheford" 1079 Christophersen.
4 "Cordillere", 1089, 4a. dique 4, Dabas.
4 "Belgrano", 1090, 6/8 dique 2, Bodie.
5 "P. Mafalda", 1093, 2a. dársena Norte, E. Piaggio.
5 "Ceylan", 1094, 2a. dique 4, Talhouarne.
5 "Kenley", 1107, fiscal Boca, Houlder.
5 "Alster", 1108, 3a. dique 3, Delfino.
6 "Toro", 1109, 6a. dársena Norte, M. Mihanovich.
7 "Paraná", 1110, 9 dique 1, Mala Real Inglesa.
7 "Maasland", 1127, 4a. dique 2, W. A. Bell.
7 "Viina" 1144, 6a. dársena Norte, Bosio y Camuyrano.
8 "Honorius", 1132, 1a. dique 3, Houston.
8 "Southwaite", 1145, Houlder Brothers.
8 "Santa Fe", 1146, 5a. dique 3, Delfino.
8 "Marksburg" 1147, 1a. dique 3, H. von Freeden.
9 "Siena", 1148, 5a. dique 3, Delfino.
9 "Crown Prince" 1162, fiscal Boca, por carros, Christophersen.
9 "Sigmaringen" 1163, 1|3 dique 1, Muller.
— "Yavary", 6a. dársena Norte, por lanchas, Bruzzo.
10 "S. Prince", 1178, 2a. dársena Norte, Christophersen.
10 "Petrópolis", 1179, 5a., dique 1, Delfino.
11 "Dockra", 1183, fiscal Boca, Mac Carthy.
11 "Nordhanet", 1201, Catalinas Norte, Christophersen.
11 "A. R. de Genouilly", 1a., dique 3, 1203, Talhouarne.
11 "Asturias", 1203, 1a. dique 4, Mala Real.
11 "Hostilius", 1205, dique 1 y 2, por carros, Houston.
11 "Kelvinbank" 1239 N. Wythes.
11 "Kelvinbank", 1239, 0, dique 1, Nelson Wythes.
12 "Paraná", 1204, 4a. dique 3, Py y Compañía.
12 "Potomac", 1206, 1a. dársena Norte, J. R. Williams.
12 "Ormazan" 1232, Mac Carthy.
12 "Sofía Hohemberg", 1231, dique 1 y 2, por vagones, Christophersen.
12 "Re Umberto", 1233, 2a., dique 3, Maumus y Dodero.
13 "Principe Umberto", 1234, Catalinas Norte (por vagones), Delfino.
13 "Cap Vilano", 1235, 4a. dique 4, Delfino.
14 "Frisia", 1236, 2a. dique 3, Bell.
14 "Dalmata", 1240, 5a. dársena Norte, M. Mihanovich.
14 "Júpiter", 1227, 6a. dársena Norte, Bruzzo.
14 "Juanita", 1238, 6a. dársena Norte, M. Mihanovich.
14 "Dálmata", 1240, 5a. dársena Norte, M. Mihanovich.
15 "Santa Rita", 1262, Delfino.
15 "Homereus", 1277, Houston.
15 "Hohenfeld", 1278, Bunge y Born.
16 "Vasari", 1294, Boadle.
18 "Italia", 1306, 2a., dique 4, Christophersen.
18 "Miguel Gallart", 1307, Caparrós.

NOMINA DE LOS VAPORES DE ULTRAMAR SURTOS EN EL PUERTO

Dársena Norte—"Potomac" "Khorazán", "Charterhouse" "Dalmata", "Swedish Prince", "Tucumán".

Dique 4—"Olafkirre", "Principe Umberto", "Italia" "Re Umberto", "Cap Vilano", "Ceylan", "Veronesse", "Gotaland", "Vasari", "Persiana".

Dique 3—"Santa Fe", "Amiral Nelson", "Paraná", (francés) "Mont Pelvoux", "Don Arturo", "Portreath", "Tombrige", "Alster", "Juanita", "Frisia", "Carisbrook", "Santa Rita", "A. R. de Genouilly", "Gloria de Larrinaga".

Dique 2 — "Juan Forgas" "Maasland", "Consols", "Lynrowan", "Bellgrano", "Ministre de Beernaerdt", "Julia Park", "Kelvinbank", "Marksburg", "Kingsland", "Borkum".

Dique 1 — "High'and Hope", "Slawentzitz", "Sigmaringen", "Paraná" (inglés), "Nordhovet", "Chelford", "Hostilius", "Hohenfelde", "Homereus", "Sofía Hohenberg", "Petrópolis", "Miguel Gallart".

Dársena Sur—"Zamora", "Agnés", "Corbe", "Rugby", "Viv", "Neuquén", "Don Diego", "Southport", "Parklands", "Winchester", "Patagonia", "Pomona".

Riachuelo—"Horda", "Kenley", "Ryde", "Southwaite", "Bratsborg", "Hull City", "Amazonas", "Fridjof Nansen", "Chimu", "Alf", "Crown Prince", "Mont Rose", "Trunkby", "Aboukir", "Ivydene".

Dock Sur—"Laura", "Urd", "Viina", "La Blanca", "Membland", "Honorius".

SITUACION DE LOS VAPORES CORREOS Y DE PASAJEROS

Mala Real Inglesa

"Asturias", salió el 18 para Southampton. (Se puede comunicar con este vapor por radiograma).
"Amazon", salió el 18 de San Vicente, para Southampton.
"Araguaya", salió el 18 de Southampton.
"Aragón" salió el 18 de Bahía para ésta.
"Thames", salió el 16 de Lisboa para ésta.

Hamburgo Sudamericana y Hamburg Amerika Linie

"Cap Blanco", saldrá el 1o. de Abril de Hamburgo.
"Cap Vilano", dique 4; saldrá el 22.
"Cap Ortegal", salió el 7 de Río de Janeiro para Hamburgo.
"Koenig Friedrich August", salió el 17 de Lisboa para ésta.
"Koenig Wilhelm II", salió el 14 de Río de Janeiro para Hamburgo.
"Cap Arcona", salió el 10 de Tenerife para ésta; llegará el 20 á Río de Janeiro.
"Cap Roca", saldrá el 19 de Hamburgo.

Mensajerías Marítimas

"Magellán", saldrá el 25 de Burdeos.
"Amazone", salió el 15 de Santos para ésta; llegará hoy.
"Chili", salió el 13 de Lisboa para ésta.
"Atlantique", salió el 16 de Lisboa para Burdeos.
"Cordillere", salió el 16 de Río de Janeiro para Burdeos.

La Veloce

"Argentina" salió el 12 de Génova.
"Italia", dique 4; saldrá el 23.
"Savoia", salió el 10 para Génova.
"Brasile", en Génova.

Lloyd Sabaudo

"Principe di Udine", salió el 8 de Santos para Génova.
"Tomaso di Savoia", salió el 17 de Santos para ésta; llegará el 20. (Se puede comunicar con este vapor por radiograma).

Lloyd Italiano

"Mendoza", salió el 17 de Génova.
"Cordova", salió el 10 de Las Palmas para ésta; es esperado el 24.
"Indiana", salió el 18 de Las Palmas para Génova.
"Principessa Mafalda", salió el 15 de Río de Janeiro para Génova.

Navigazione Generale Italiana

"Principe Umberto", dique 4; saldrá hoy.
"Umbria", salió el 8 de Génova.
"Re Vitorio" salió el 17 de San Vicente para ésta; llegará el 27.
"Regina Elena", en Génova.

Trasatlántica Española

"P. de Satrústegui", salió el 7 de Cádiz para ésta; llegará el 24.
"León XIII", salió el 18 de Cádiz para Barcelona.

FLETES MARITIMOS

Vapor "Dipton", 5.200 toneladas, listo, de Bahía Blanca para San Vicente órdenes, cereales á 7/10; puerto directo, á 7/4.

Vapor "Bellasco", 5.000 toneladas, Mayo, del Rosario, para San Vicente, órdenes, cereales, á 10/; puerto directo, á 9/6.

Vapor "St. Patrick", 3.500 toneladas, listo, del Rosario, para San Vicente, órdenes, cereales, á 7/9; de Colastiné, Paraná ó Diamante, 8/3; puerto directo, 6 peniques menos.

Vapor "Talavera", 4.000 toneladas 10 Junio-10 Julio, del Rosario, para San Vicente, órdenes cereales, á 10/3; puerto directo, á 9/9.

VAPORES ESPERADOS

Hoy: inglés "Craigard", de Newport, con carbón; id "Rossetti", de Glasgow, con carga general; alemán "Entre Ríos", del Rosario, á completar su carga; inglés "Queen Amelie", de Nueva York, con carga general (entrará en La Plata); inglés "Black Prince", del Rosario, á completar su carga, id "Beacon Grange", de Londres y Vigo, con 231 pasajeros y carga general; id "Asama", de Cardiff, con carbón; español "Valbanera", de Génova y escalas, con pasajeros y carga general; francés "Amazone", de Burdeos y el Brasil, con 201 pasajeros y carga general.

Mañana: italiano "Tomaso di Savoia", de Génova, con pasajeros y carga general; francés "Les Alpes", de Marsella y el Brasil, con 200 pasajeros y carga general.

VAPORES A SALIR

Hoy: italiano "Principe Umberto" de la dársena Norte para Génova, con pasajeros y cargas; francés "Paraná", del dique 3, para Marsella, con pasajeros y carga; holandés "Frisia", de la dársena Norte, para Amsterdam y escalas con pasajeros y carga, inglés "Admiral Nelson", para Londres, con frutos.

COSTA SUR

Hoy es esperado de San Antonio el vapor "Columbus", con pasajeros y carga.

—El vapor "Presidente Quintana", en viaje para el Sur llegó ayer á Comodoro Rivadavia.

—Salió ayer de Comodoro Rivadavia el vapor "Camarones", en viaje del Sur para este puerto.

—En viaje para este puerto llegó ayer á San Julián, el vapor "Presidente Mitre".

VAPORES EN VIAJE

"Oronsa" inglés, saldrá hoy del Callao para Montevideo y Liverpool.

"Oriana", inglés de Liverpool para Montevideo y el Callao, salió ayer de Santos, un día atrasado.

"Voltaire" inglés, saldrá hoy de Nueva York para el Brasil y ésta.

Hoy son esperados en Montevideo: inglés "Mary Park" de Glasgow, francés "Les Alpes" de Marsella, inglés "Rraburn" de Liverpool; y mañana: inglés "Cluden" de Amberes.

VAPORES DE LOS RIOS

Se esperan hoy: "Berlín" "Eolo" y "Río de la Plata" de Montevideo, "Viena" del Salto y escalas, "Luna" del Carmelo, "Golondrina" de Gualeguaychú, "Asunción" del Uruguay.

Salen hoy: "Berlín" para Punta del Este "Golondrina" para Gualeguaychú, "Centauro" para la Asunción y escalas "Viena" y "Río de la Plata" para Montevideo, "Helios" para el Salto y escalas.

—Mañana saldrán: para la Asunción y escalas el vapor "París" y para Posadas y escalas el "Anita Barthe".

PASAJEROS

Del vapor italiano "Principe Umberto", á salir hoy á las 11 a. m., de la dársena Norte, para Génova y escalas:

Doctor Arturo Miniaci, Ana Plaskuda, Josefa Fontana de Peluffo é hijo, Pedro de Vescovi, Dionisio Mongay y señora, Salvador Quiroga, Julio Goyena, Pedro Dolci, Elisa Bolthausen, Angela Spaltro, Germano Pires Rodríguez, Camila Ricci, Francisco Bolini, Alfredo Goycolea, Macario Ossa Vicuña, Manuel Marín, Héctor Valsecchi y familia, Victoria Janea, Alfredo Palopoli y señora, señora de Goycolea, Camila Ossa á hija, Indalecio Cibrián, Pedro Lete, Carlos Rebetto y fam., G. Fort y Sra., P. Quintana, teniente coornel Jaime Bravo, Carlos E. Spangemberg, Julio Núñez Brián y familia, Juana M. de Merlo y familia, Manuel Antonio Parodi, teniente coronel Roberto Riveros y familia, Luis C. Franco, Tertuliano Netto y señora, doctor Adolfo Cordero, Tomasa Silva, Oscar Bottini, Adolfo Viera, Ugo Martinelli, María Belhartz, J. Tasasra y señora, Amadeo Sormani, José Milani y familia, Rafael Luchi, Teodoro Luchi, Luis Barbería, Juan Bianchi, Miguel Visone, Felipe Mazzone, Augusta Salvucci, María Guerra, Jesusa Prieto, Soledad Arista, Margarita Covacevich y familia, Isabel Marré, César Cori, Julio Salvucci, Lorenzo Planas Ameltier Octavio Perret, Lorenzo Barbero, Francisco Marré y familia, Alberto Laupert, Teófilo B. Sordelli Alfredo Molas, Friedrich Koelitz, Isabel Martínez, Antonio Carasco, Francisco Plantato, Benjamín Molina y familia, Benvenuto Socino, Mauricio Canlisani, Andrés Vattuone, Mariano Dincevich Angélica Contisani, María Molas, Guillermo Espalza y señora, Celestina B. de Castagnola y familia, Juana Cantabrana Azuzurica y familia, Dionisio Nicoletti, Alejandro Senatori, Antonio Pérez Girón, Sabino Castagnola, Nicolás di Gesú, Pedro Llorca, Rafael Di Gesú, Irmas Mitre y familia.

—Del vapor holandés "Frisia", á salir hoy á las 10 a. m., de la dársena Norte, para Amsterdam y escalas:

Olaf Gylden, doctor Elmer L. Corthell y señora, M. Taves, señora Muller, P. Lamboray, Julieta Housseau, Julio Brierre y familia, Juliana Gulden, Rev. Paul Hurkmans, señora Geo O. C. Laurence, Edward Potter, J. F. Ligtenberg, Enrique Brat y familia, Norberto J. Ghigliassa, Horacio G. Clario, H. J. D. Ankersmit, Oscar von Gerstenberg y señora, Fr. Behrens, Rodolfo Henneberg, Otto Nilson, Felipe Gómez, Félix von Bulluseck, John Booker, Enrique Rebiere, Constantino Verreyke, Florentino Verreyke, Salustiano Lostao y señora, María Delaughe, Francisco Verreyke, Raquel T. de Barreiro é hija, Gregorio Genoux, Manuel Blas Alonso, L. V. Janson, Elvio Divani y familia, Carmen Platas y familia, Henry Charles, Dolores Viso, Marcos Landfrid y señora, Fernando van de Made y señora, Charles Haeffner y señora, José García y familia, Luis Cohen y señora, Ignacio Chocair, Pascual Solans, Eduardo Rivas, Aurelia Rega, Celina Sonen, A. M. Marx, Armando Molay, Ramona Otero, José Galliano, Eliseo R. Cortés, Alfred Desmaret, Sale Beberstein, Valentín Muraire y familia.

—Del vapor francés "Paraná", á salir hoy del dique 3, para Marsella y escalas:

José R. Soula y señora, M. Rebuffel, Ludovico Martinoli, Fanny Hausser, Henry Mattieu, Torcuato Alvear, G. Potel y señora, Marthe Malbranche é hijo, M. Berthet, Luciano Dupouy, Edmond Escande y familia, Eugenio Combes y familia, José Rouahet y familia, Alberto Bonnet y señora, Olimpio Stergi, I. Troin, Emilio Kohler y señora, Luciano Ricaud, Ami Lamunière, Alois Kernen, A. Anselme, Roger Laffont, José Cárdenas, Ernestina Methewie, F. Perrand, Manuel Busso y señora, I. Cérède y señora, Fanny Hauxs, E. Villegas, Juana Commes y familia, Ruchla Léa Koufmann, Carlos Canziani, Sidonie Trimatra, Stella Canziani, Raquel Delarocho Soro Amalia y familia, P. Taurinila y señora, Juan Mercier, José Gómez, Luis du Peleux, señora Bertholon, Carlos Verschoore, Jorge Niobé y señora.

DIQUES DE CARENA

Ayer salió del dique de carena y pasó á la dársena Norte el vapor argentino "Tucumán" el que saldrá mañana para el Rosario, á cargar.

PUERTO DE BAHIA BLANCA

Cargando cereales: vapores "Ribston", "Harlech", "Tudor Prince", "Vouxhall Bridge", "Vasiliefs Georgios" y lancha "V. 21 F. C. Sud".

Total de cereales cargados: 2.896 toneladas.

Cargando carga general: vapor "Mascota" y lancha "Presidente".

Total: 199 toneladas.

Descargando: vapores "Charcas", "Mascota", "Orbit" y "Goathland".

Total descargado: 572 toneladas.

Entrada: vapor "Libertad".

Vapores esperados este mes en el Puerto de Bahía Blanca", "Bilschin", "Neko", "Kilos", "Presidente Bunge", "Valparaíso", "Honorius", "Lake Eric" y "Pontos".

A salir mañana, con cereales: vapor "Harlech".

PUERTO DE LA PLATA

A salir: vapor inglés "Highland Rover" hoy, para Londres, con pasajeros y carga.

PUERTO DE MONTEVIDEO

Llegaron los vapores: francés "Amazone" de Burdeos, español "Valbanera" de Génova, ingleses "St. Fillans" y "Sierra Morena" de Iquique id "Hermione" de Liverpool, id "Singapore" de Coronel.

PUERTO DEL ROSARIO

Entradas: de Cardiff, con carbón, vapor inglés "Darwin"; de ésa, con carga, id id "Teodoro de Larrinaga"; de Cardiff, con carbón, id id "Trongate".

Salidas: para Nueva York co carga, vapores ingleses "Eastry" y "Obi".

REGISTRO CIVIL

(Electoral y de enrolamiento)

Oficina principal Tucumán 854; sección 1a., Rivadavia 8151, con sucursal en la calle Esquiú 172 (Nueva Pompeya); sección 2a., Monteagudo 12; sección 3a., General Iriarte 366; sección 4a., Almirante Brown 1078; sección 5a., Fray Cayetano 65; sección 6a., Belgrano 4139; sección 7a., Humahuaca 1033; sección 8a., Rincón 1454; sección 9a., Corrientes 3135; sección 10a., Alberti 240; sección 11a., Azcuénaga 487; sección 12a., Santiago del Estero 945; sección 13a., Bolívar 639; sección 14a., Lavalle 1485; sección 15a., Malabia 361; sección 16a., Juramento y Cuba; sección 16a. (sucursal), Bauness 185; sección 17a., Federico Lacroze 2469; sección 18a., Charcas 3747; sección 19a., Larrea 1218; sección 20a., Córdoba 1635.

Los nacimientos deben ser declarados por el pariente más cercano ó por la partera, dentro de los tres días de producidos, bajo pena de multa ó prisión.

Inscripciones de ayer

MATRIMONIOS

Sección 3a.—Isaac Kuperman, ruso, mecánico, con Juana Schluger, rusa; Melchor Gago, español, jornalero, con Manuela Tarrio, española.

Sección 5a.—Carlos Otto Bertholdo Heser argentino médico, con Enriqueta Jua Aretz, argentina.

Sección 13a.—José Rey, español, comerciante, con María Carbone argentina.

Sección 15a.—Enrique Novick, ruso carpintero, con Catalina Kivetsky, rusa; Arturo Colombo, italiano, zapatero con Herminia Virado, argentina.

Sección 19a.—Nicolás Sarnachiara, italiano, mecánico con Nazarena C. Catarinelli, italiana.

DEFUNCIONES

Sección 3a.—Félix Kasep, 28 años, árabe, hospital Rawson; Antonio Russo, 37 años, vías del F. C. del Sud; Antonio Frida, 26 años, español, Uspallata 218; Francisco Bottin, 55 años, británico, hospital Británico; Pilar Penela, 19 años española, Hospicio Nacional de Alienadas; Andrés Fernández, 24 años, español, Hospicio de las Mercedes; María Rosa 1 mes y 24 días, argentina, Casa de Expósitos.

Sección 4a.—Aniceto López, 24 años, argentino, aguas del Riachuelo; Luisa Vattuone, 23 años, argentina, Olavarría 242.

Sección 5a.—Francisco Picrotti, 33 años, italiano, Méndez de Andés 1264; N. Rivero, hospital Teodoro Alvarez; Tomás Bautista Bossero 3 meses argentino, Avellaneda número 2225; Andrés Gabriel Andissone, 16 meses, argentino, Provincias Unidas 2153.

Sección 6a.—Oscar Maggi, 8 meses, argentino, Estados Unidos 4080; Elías Francisco Perrín, 1 mes y 15 días, argentino, Victoria 4037.

Sección 9a.—Enrique Cattaneo, 44 años, italiano, Maza 484; Juan M. Sasoetegui, 70 años, español, hospital Español; Pedro Lartigue, 68 años, francés, Cuyo 3057; Pedro N. 40 años, francés, hospital San Roque; Carmen Rodríguez, 26 años, española, hospital San Roque; Consuelo Cruz Domínguez, 25 años, argentina, Maza 685; Angela Canedo 8 años, oriental, Urquiza 758; Cipriano Lecanda, 49 años, español, hospital Español; Carmen Dolores, 3 meses, argentina, hospital San Roque; Blas Jacono 26 años, italiano, hospital San Roque; María V. Castilla, 21 días, argentina, Tucumán 3550.

Sección 12a.—Daniel Vargas, 13 años, argentino, Piedras 517; Julio Rodríguez, 35 años argentino, Perú 1374.

Sección 13a.—Dominga J. Ferreyra, argentina, Belgrano 360; Emilio Schadewaldt, 56 años, alemán, Alsina 1249; Pedro Goyhenetx, 59 años, Tacuarí 343; María de la Fuente, 68 años española, Piedras 380; Adolfo A. Calviño, 75 días, argentino, Belgrano 1645.

Sección 15a.—N. Chiroli, Camargo 2134; Domingo Pestarino 1 mes y 16 días, argentino, Huemul 536; Manuel Ferrín 19 años argentino, sanatorio Tornú; María Julia C. de Ferrari, 31 años, argentina, Moreno 1306.

Sección 16a.—Angela Reggio 12 años, argentina, Arribeños sin número; Nélida Ramos 4 días, argentina, Guanacache 2747.

Sección 18a.—N. N., hospital J. A. Fernández.

Sección 19—María E. Villaclara, 1 año y 6 meses, argentina, Las Heras 1163; Petrona Coria, 24 años argentina, hospital Rivadavia; Manuel Varela, 49 años, español, Charcas 1947.

—AVISO—Se cita á doña Luisa Molina para que comparezca á la sección 13a. del registro civil, á fin de levantar el acta de nacimiento denunciado el 28 de Febrero próximo pasado, Bolívar 669.

LEVADURA ACTIVA DE FRUTAS
EL LAXANTE DE LAS FRUTAS FRESCAS
CURA LA DIABETES
CURA LA JAQUECA
APTA PARA EL CONSUMO INMEDIATO Y LEVADURA PARA VIAJE
CURA LOS FORÚNCULOS
NORMALIZA LA DENTICION Y DA APETITO A LOS NIÑOS
FARMACIAS DIEGO GIBSON DEFENSA 192 B. MITRE Y SN MARTIN

Curación de la OBESIDAD por DENSMORE de New York
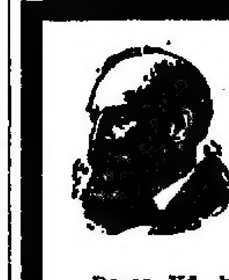
Desea Vd. bajar 2 kilos por mes sin dieta y sin la menor molestia en su salud? Use el TE DENSMORE, contra la Obesidad. Por instrucciones y precios, diríjase á los agentes por carta adjuntando estampilla de 5 centavos.
M. FIGALLO y Cía.—Buenos Aires, Calle MAIPU 212

HERNIAS (QUEBRADURAS)
Curación radical sin operar en todas edades y sexos. Certificados de curaciones. Wall, Bmé. Mitre 819, altos 1p

AFECCIONES DEL APARATO GENITO URINARIO Y SECRETAS, Dr. Martínez, SUIPACHA 137. Consultas de 11 á 12 m. y de 3 á 6 p. m.

AFECCIONES SECRETAS Y DE SEÑORAS
Vías urinarias y aparato digestivo. Dr. ALLIEVO, Cuyo 1612. De 1 á 4. 1p

Dr. RUIZ GUTIERREZ
Médico director del Instituto Policlínico y especialista en las enfermedades secretas de ambos sexos y de la piel, matriz, vejiga, riñones, estómago, reumatismo y afecciones nerviosas. Curación rápida, segura y radical por un sistema especial. Aplicaciones eléctricas con nuevas y completas instalaciones. Rayos X, CANGALLO 1680. Consultas todos los días de 9 á 12 y de 2 á 7 p. m.

SOCIEDAD DE AHORRO MUTUO
"LA BOLA DE NIEVE"
Cangallo esq. 25 de Mayo
En la amortización verificada en esta fecha, han sido agraciados los números:
190 de la serie A
517 " " " A2
343 " " " C
702 " " " D
suscriptos respectivamente por los señores:
Hermenegildo Meurer, Santa Fe
Alejandro Fontanetto, Santa Fe
Tesorini y Cía., Capital
F. Lobo, Capital
El importe de 1.000 pesos que corresponden á cada uno, será pagado á presentación del título respectivo en esta oficina de 1 á 3 p. m. — Buenos Aires, Marzo 18 de 1910.—Camilo Guani.—Gerente.

Dr. INGEGNIEROS
Especialista para las enfermedades nerviosas y reumáticas. — Consultas de 2 á 4 p. m., calle SANTA FE 1128. perm

Dr. CABAUT
Especialista en enfermedades de los OJOS, ANTEOJOS, etc. Oculista del hospital Francés. Carlos Pellegrini 594, de 1 á 5. U. T. 688, Libertad. vla.

Dr. Pittaluga
Ex médico del hospital Rawson. Enfermedades de los niños y del corazón, pulmones é internas en general. Consultas de 1 á 3. Chacabuco 1221, U. T. 905 (B. O.) v24

CARBURO DE CALCIO NORTE-AMERICANO marca SOI
Granulado y en Piedra
PRECIOS SEGUN CANTIDAD
GILCHRIST Y CÍA.
Reconquista 484 — Buenos Aires

Dr. J. DE LUCA
Especialista en GARGANTA, NARIZ y OIDOS. Consultas de 3 á 6 p. m., Cangallo 1056 v31

Doctor JULIAN PANELO
CLINICA MEDICA
(Corazón, pulmones y enfermedades internas). Calle CANGALLO 1571, de 1 á 3 p. m. v23

Dentista cirujano—S. SAMANIEGO. Dentaduras desde 50 $. Dientes fijos sin paladar. Emplomaduras de toda clase. Extracciones sin dolor absoluto.—INDEPENDENCIA 1408. v26

DR. GOYENA
Del Hospital de Clínicas, Jefe de clínica médica de la Facultad. Enfermedades del estómago, intestinos (colitis) ó hígado. De 2 á 4 p. m., Piedras 778. v27m

SECCION SOLICITADAS

CIEN MIL BORRACHOS CURADOS EN menos de un año con el Licor del doctor Fink, de Londres. Pedir folletos gratis á Bernet y Falco, Corrientes 641.

SECCION NOTABLES

STOMALIX
SAIZ DE CARLOS
Cura la DISPEPSIA
y el 98 o/o de los enfermos del ESTOMAGO é INTESTINOS, tengan ó no dolor.
De venta en farmacias y droguerías.

Enfermedades SECRETAS y de la PIEL. Dr. Fernández, especialista, — De 9 á 11 y de 2 á 5
CARLOS PELLEGRINI 972 v1a

Dr. ELIZALDE Jefe de clínica en el servicio de enfermedades del riñón, próstata, vejiga, uretra, etc., en el hospital San Roque, de regreso de Europa. Consultas de cirugía y vías urinarias. Maipú 813, de 3 á 5 p. m. v30

TODAS LAS HERNIAS SON RADICALMENTE REDUCIDAS POR EL
"NUEVO SANGLUM"
(PATENTADO)
De resultados garantidos cualquiera que sea la quebradura que haya que tratar. Instituto Ortopédico 619 Corrientes. Especialidad de bragueros, fajas contra la obesidad, medias elásticas, etc. 1p

Dr. Correa Cordero Médico partero, cura las hemorragias y enfermedades de la matriz, sin operación cruenta. Consultas de 12 á 3 p. m., Independencia 1616. v22

AJENJO... BERGER

Dr. Aynes
Internas y nerviosas, vías urinarias y secretas, RAYOS X. Consultas de 3 á 7 p. m. A los pobres gratis, Avenida de Mayo 1314 v23m

Doctor CORTI
Del Hospital de Clínicas. Especialista en enfermedades del corazón, nerviosas y de niños. De 2 á 4 p. m., Bmé. Mitre 1736. v22m

DR. ROCHE Especialista, jefe del servicio de piel y secretas del Hospital Francés. Vías urinarias, radioterapia, TUCUMAN 719. Consultas de 2 á 6 p. m. v19

ENFERMEDADES SECRETAS
y de la vejiga, riñones. Curación radical y rápida. Dr. FERULANO. TUCUMAN 696. Consultas de 8 á 10 a. m. y de 1 á 5 y de 7 á 8 p. m. Los domingos, de 7 á 10 de la mañana. v1ia

SANATORIO ITALIANO
443 - PERU - 443
U. T. 2334 (A.)
Instalaciones modernas de cirugía
DIRECTORES
Professor Dr. A. Tedeschi—Dr. D. Zanalda. perm.

HEMORROIDES
Tratamiento radical, sin operación cruenta, Doctor E. G. Figueroa. Enfermedades intestinales, estómago y abdominales, TUCUMAN 585, de 2 á 5 p. m. perm

Dr. Noceti
Del Hospital de Clínicas. Enfermedades de los OJOS y ANTEOJOS, Maipú 525, de 1 á 4 p. m. 815-perm

LUZ KITSON
Del Río de la Plata
ALUMBRADO INCANDESCENTE A KEROSENE COMUN. Se trasladó
1968 VICTORIA 1968, Bs. Aires v20mr

NO HAY HERNIA
que no se reduzca sin ninguna molestia con el último invento norteamericano "REVERSIBLE TRUSS" Cuyo 682. Unicos fabricantes de la renombrada "FAJA BRAGUERO" privilegiada. 1s

Dr. B. D. OTAMENDI
Enfermedades de señoras, partos y cirugía del vientre. Médico cirujano del Hospital Fernández, Lavalle 663, de 3 á 4. Teléfono 1976, Avenida. v23m

Dr. JOSÉ SABATINI
Especialista en VIAS URINARIAS, diploma de competencia de la clínica de la Facultad de Medicina de París (Hospital Necker). De regreso de Europa, atiende enfermedades del riñón, próstata, vejiga, uretra, etc., Bartolomé Mitre 872, de 3 á 5 p. m. v3ab

JARABE DE RABANO IODADO
DE GRIMAULT Y CIA
Depurativo por excelencia
PARA LOS NIÑOS
PARA LOS ADULTOS

PURGANTE
REFRESCANTE
LAXANTE
Remedio infalible contra el estreñimiento
La FRUTA JULIEN
Se recomienda igualmente contra las AFFECCIONES del ESTÓMAGO, del HIGADO, la ICTERICIA, la BILIS, la PITUITA, las NAUSEAS y GASES.
En todas la Farmacias.
VEGETAL

Directamente de la flor de las plantas medicinales se hace el "Bitter Garnier"

EL ABATIMIENTO
producido por las ENFERMEDADES, las FIEBRES las FATIGAS o los EXCESOS, desaparece en algunos días tomando el
HEMONEUROL COGNET
Remedio por excelencia contra la
ANEMIA, la CLOROSIS, la POBREZA de la SANGRE
PARIS, 43, Rue de Saintonge y en todas las Farmacias y Droguerías.

Caja Popular de Ahorros de la Prov. de Buenos Aires

PRIMER EMPRÉSTITO INTERNO DE CONVERSIÓN, 1910, SERIE A

SUSCRIPCIÓN DE CERTIFICADOS DE DEPÓSITO

La Caja Popular de Ahorros de la Provincia de Buenos Aires, creada por la ley de 17 de Diciembre de 1908 y decreto reglamentario de 8 de Enero de 1909, abre al público desde el 1º de Marzo de 1910 la suscripción del empréstito interno de conversión, de 9.000.000 de pesos moneda nacional, por medio de certificados de depósito sujetos á sorteo, cuyos premios consistirán:

POR MES						POR AÑO					
1	premio	de		$	100.000	12	premios	de	100.000	$	1.200.000
1	"	"		"	10.000	12	"	"	10.000	"	120.000
1	"	"		"	5.000	12	"	"	5.000	"	60.000
1	"	"		"	2.000	12	"	"	2.000	"	24.000
2	"	"	1.000	"	2.000	24	"	"	1.000	"	24.000
14	"	"	500	"	7.000	168	"	"	500	"	84.000
40	"	"	200	"	8.000	480	"	"	200	"	96.000
140	"	"	100	"	14.000	1.680	"	"	100	"	168.000
2.300	"	"	40	"	92.000	27.600	"	"	40	"	1.104.000
2.500	premios			$	240.000	30.000	premios			$	2.880.000

El precio de cada certificado de depósito es de 20 pesos moneda nacional y se divide en cuotas mínimas de dos pesos moneda nacional cada una. Los certificados se sortean una vez en acto público, en las oficinas de la Caja, en La Plata, calle 50 número 577 y 79 y los que no hayan obtenido premio serán canjeados por su valor íntegro, por un título del Empréstito Interno de conversión de dos y medio por ciento de interés y medio por ciento de amortización anual y acumulativa, pagaderos por semestres vencidos.

El primer sorteo de certificados se verificará el día 6 de Abril de 1910, á las 10 de la mañana, en el local indicado en presencia del escribano público nombrado por el Poder Ejecutivo para este acto, y en el mismo día se publicará el resultado de la extracción.

La suscripción puede hacerse en todas las agencias y casas de cambio de la capital federal y de la provincia de Buenos Aires. Mediante ella el público puede obtener un premio de 100.000 pesos por sólo 20 pesos ó cualquiera de los otros premios del programa, sin riesgo de perder su capital, pues queda reintegrado al portador por un título de igual valor á la suma suscripta.

EL GERENTE.

(6)

ARNOLD BENNET

EL DESAPARECIDO

CONGOJAS DE UN EXTRAVAGANTE

Esta aventura le sorprendió por su misma extrañeza, y meterse en ella, le parecía una estúpida calaverada. La razón le decía que era ridículo prolongar ese encuentro; pero por su timidez loca, no sabía cómo hacer para retirarse. Además, esa mujer tenía para él el encanto de lo desconocido, y se sentía atraído hacia ella.

—Supongo que no vamos á quedarnos aquí, dijo ella.

La gente se había dispersado, y un empleado cerraba las puertas de Saint Georges Hall. Farll tosió.

—Lástima que sea sábado y que todas las tiendas estén cerradas. ¿No le parece que paseáramos por Oxford Street? preguntó ella.

—Me parece bien.

—Ahora, hay una cosa que me gustaría decirle, murmuró ella, con una sonrisa tranquila, cuando se iban. No tiene usted ningún motivo de ser tímido conmigo. Soy tal como usted me ve.

—¿Tímido? exclamó él sorprendido. ¿Acaso le parezco tímido? Creía haber sido muy audaz.

—Si es así, mejor, dijo ella. Hubiera considerado poco halagador que usted fuera tímido conmigo. ¿Dónde cree usted que podamos hablar sin ser molestados? Tengo mi noche libre. ¿Está ustel libre también?

Ella le preguntaba con la mirada.

NO SE DAN PROPINAS

Una hora después entraron juntos en un establecimiento deslumbrante, adornado casi enteramente de espejos biselados, lo cual permitía al observador curioso verse por fracciones torcidas y desfiguradas. El brillo de los espejos estaba atenuado á intervalos regulares y numerosos por chapas esmaltadas, que repetían estas palabras hasta lo infinito: "No se dan propinas" Parecía como si los directores del establecimiento hubieran tenido cuidado, ante todo, de hacer comprender á los clientes que, por más que hicieran, no podrían, bajo ningún pretexto, contar con "una propina".

—Siempre he tenido el deseo de venir aquí, dijo Alicia, con animación, levantando los ojos hacia el rostro modesto y algún tanto ajado de Priam Farll.

Después de haber pasado con éxito dos puertas con espejos biselados, un hombre enorme, vestido como un agente de policía, les detuvo, alargando la mano, y les dijo:

—A la cola.

—Yo creía que era un restaurant y no un teatro, dijo Priam á la oreja de Alicia.

—Es un restaurant, en efecto, respondió su compañera, pero he oído decir que han tenido que hacer así porque siempre hay mucha gente. ¿No es verdad que es muy hermoso?

Farll convino que era lindo. Por último, otra reproducción de agente de policía, abrió otras puertas, y en compañía de otros pecadores como ellos, fueron soltados del purgatorio para entrar en un paraíso ruidoso, en el cual se ofrecía todo, excepto "propinas". Fueron conducidos á un rincón del vasto y alto salón, é instalados delante de una mesita llena de platos sucios y vasos vacíos. Un hombre con frac negro, cuyo ojo parecía decir: "Atención, ahora, nada de propinas insultantes", lanzó sus brazos á través de la mesa, y con un gesto elegante, maravilloso, de destreza, quitó todo lo que había, y desapareció con todo ello. Esa hazaña pareció extraordinaria á Priam Farll, que, apenas repuesto de su asombro, cayó en otro, al ver con sorpresa que, por un juego de manos inconcebible, el hombre del frac negro había deslizado entre sus manos "un menú" grabado con letras de oro. Ese "menú" era muy largo, comprendía todo, excepto las propinas, y como el hombre del frac negro sabía evidentemente por experiencia que tal documento no podía ser leído en pocos segundos, tuvo cuidado de dejarlo en manos de Priam y de Alice, durante más de un cuarto de hora.

Después, volvió como una flecha, les hizo pasar un examen relacionado con el "menú" y se escapó. Cuando se hubo marchado, vieron que la mesa estaba cubierta con un mantel limpio, con varios objetos puestos encima, y que los vasos estaban vacíos.

Una orquesta en ese momento, estalló ruidosamente en una serie de aires alegres, como los que se oyen en los "music-halls" después de un ejercicio muy difícil ejecutado en la barra fija. Esa orquesta tocaba cada vez más fuerte, y cuanto más fuerte tocaba, más alto charlaba la gente. El estrépito del bombo se mezclaba con el de los platos y la lucha enérgica de los tenedores y de los cuchillos, á los acentos agudos de los charlatanes, decididos á hacerse oír, de todos modos. Varios hombres con frac negro (traje que parecía haber sido prohibido á los que estaban sentados á las diferentes mesas), iban y venían, prestidigitadores austeros y preocupados, con una rapidez inconcebible. Y de cada pared de mármol, de cada espejo biselado, de cada columna, salía, silenciosa é insistente como una obsesión, la inscripción "no se dan propinas".

Así tomó Priam Farll su primera comida pública en el Londres moderno. Conocía los restaurants de media docena de países, pero nunca se había sentido abrumado como lo estaba allí. Acordándose de Londres, ciudad formada de tiendas, casi exclusivamente de madera, podía apenas comer, por los diversos pensamientos que invadían su cerebro en ese momento.

—¿No es verdad que es divertido? preguntó Alicia, tomando un vaso de vino de Madera. Estoy muy contenta de que usted me haya traído aquí, porque siempre tenía deseos de verlo.

Pocos minutos después, ella decía, luchando también contra el ruido cada vez más furioso.

—Hace años que pienso en volverme á casar. Y si usted piensa verdaderamente en casarse otra vez ¿qué debe hacer? Puede quedar sentado en su silla, esperando que los huevos estén á seis peniques la docena, y no con eso queda usted más avanzado. Es preciso, pues, hacer algo. Y entonces, ¿qué cosa hay más útil que una agencia matrimonial? Yo me pregunto lo que se puede reprochar á las agencias matrimoniales. Si se quiere casar uno, no vale la pena de hacer como si no quisiera. Detesto la falsedad. No hay vergüenza en querer casarse, ¿no es verdad? Considero que una agencia matrimonial es muy buena y útil. Se dice que allí roban. Los que son robados, se lo merecen. A cualquiera le pueden robar sin pasar por una agencia matrimonial. A mí nunca me han robado. A las personas listas no se les roba. Mi opinión es que las agencias matrimoniales son las más sensatas que se hayan inventado nunca, y le aseguro que si algo sale de todo esto, pagaré los honorarios con el mayor placer. ¿No está usted de acuerdo conmigo?

Todo el misterio se encontraba explicado.

—Absolutamente, dijo él.

Y se le puso la piel de carne de gallina.

III

LA FOTOGRAFIA

Desde el momento en que la señora Challice hubo dado su apreciación formal sobre las agencias matrimoniales, la existencia de Priam Farll se le hizo una tortura. Esa mujer era de las que él había dicho y pensado siempre: "Es una mujer muy conveniente, pero verdaderamente..." La sentencia no se acababa, porque nunca Priam la había acabado en su mente. Cincuenta veces llevaba la frase hasta la palabra "verdaderamente", y, al llegar allí, se deshacía en una nube pesada é inquietante.

—Creo que tendremos que marcharnos, dijo ella, después de haber tomado un helado.

—Sí, dijo él, y en su interior pensaba, ¿pero dónde?

No importa: sería un alivio salir del restaurant, y pidió la cuenta. Mientras esperaban la cuenta, la situación se hizo más tirante. Priam deseaba arrojar el dinero sobre la mesa y escaparse precipitadamente. La señora Challice conocía eso vagamente, y no podía encontrar sus palabras.

—Se parece usted mucho á su fotografía, dijo ella, dirigiendo los ojos á su rostro, el cual, hay que decirlo, había cambiado en el espacio de una hora.

Tenía una fisonomía movible, sobre la cual se reflejaba al momento el sentimiento que experimentaba; su expresión presente era más bien ansiosa. Figuraos una persona encerrada en una jaula de hierro, que, no estando á gusto, levanta los ojos y ve que las paredes se ponen incandescentes.

—¿Me parezco á mi fotografía? exclamó, sorprendido, de oír que se parecía á una fotografía de Leek.

—Sí, afirmó ella, resueltamente. Al momento le he conocido, sobre todo, por la nariz.

—¿La tiene usted aún? preguntó él, curioso de ver que el retrato de Leek tenía una nariz como la suya.

Ella sacó de su saquito una fotografía, no de Leek, sino de Priam Farll. Era una prueba no pegada de una fotografía suya que había hecho tomar por Leek, en vista de una posición ó actitud que buscaba para uno de sus cuadros. Se veía allí con un aire verdaderamente distinguido. ¿Pero por qué Leek había enviado fotografías de su patrón á damas desconocidas, presentadas por una agencia matrimonial?

Priam Farll no podía figurarse el motivo, á menos que fuera por mera jactancia inconsciente y sin escrúpulos. Ella contempló el retrato con alegría evidente.

—Ahora, dígame francamente, ¿no es un hermoso retrato? preguntó ella.

—Sí; es un buen retrato, respondió él.

Hubiera dado con placer doscientas libras para tener el valor de explicarla en pocas palabras bien sentidas, que había en eso una gran superchería cometida con él, un acto inconcebible de indiscreción. Pero doscientas libras no hubieran podido comprar ese valor.

—Me gusta, dijo ella con fervor y calor, pero con ternura.

Después volvió á guardar la fotografía en su saquito y bajó la voz:

—Usted no me ha dicho si está casado. Yo esperaba que usted me hablara.

Farll se ruborizó. Ella era desconcertante en sus preguntas.

—No, dijo él.

—¿Y siempre ha vivido solo, sin casa propia, viajando siempre á derecha é izquierda, sin nadie para cuidarle?

Había compasión en su voz. Farll hizo una señal con la cabeza.

—A todo se acostumbra uno.

—Lo comprendo, dijo ella.

—De este modo, no tengo responsabilidades, añadió él.

—Es cierto.

Después, vacilante, añadió:

—¡Qué años tristes ha debido usted pasar!

Sus ojos se llenaron de lágrimas, y su acento era tan sincero, que Priam se sintió muy conmovido.

Sin duda alguna, ella hablaba de Henry Leek, su sirviente, y no del patrón ilustre de Leek. Pero Priam no veía ninguna diferencia entre su lote en la vida y el de Leek. A pesar de las múltiples cualidades de Leek, como sirviente, nunca había sido cuidado convenientemente. Conoció que ella tenía buen corazón, y que un buen corazón es la única cosa en la tierra que valga verdaderamente algo. Si Lady Sofía Entwistle le hubiera dejado oír tales acentos, tal vez, se hubiera casado con ella.

Llegó la cuenta. Era tan exigua, que estaba avergonzado de pagarla. Cuando estuvieron en la acera afuera, no sabía él ya qué hacer, pues no estaba al corriente del código de etiqueta de la señora Alicia Challice.

—¿Le gustaría ir á la Alhambra ó á otra parte? sugirió él, teniendo una vaga noción de que era la cosa más correcta que debía ofrecer á una dama, cuya presencia á su lado era debida al deseo que ella tenía de contraer matrimonio con él.

—Es usted muy amable, dijo ella, pero estoy segura de que usted me lo dice por bondad, pues es usted un caballero. No sería muy conveniente que le vieran esta noche en un "music-hall". Sé bien que yo le he dicho que estaba libre, pero no había reflexionado. No era una insinuación. Voy á mi casa, y tal vez otro día será usted más explícito.

—Voy á acompañarla, dijo él, vivamente, impulsivo otra vez.

(Continuará).

DEBILIDAD GENERAL
Específico de las ENFERMEDADES CONSUNTIVAS
Linfatismo, Escrófulas, TUBERCULOSIS, Anemia, Neurastenia

HISTOGÉNOL
NALINE

NUEVO MEDICAMENTO ARSENIO-FOSFORADO ORGÁNICO
reuniendo, combinados en estado orgánico, todas las ventajas sin sus inconvenientes (ninguna contraindicación) del Medicamento arsenical y fosfórico.

INDICACIÓN: El HISTOGÉNOL, el más poderoso de los aceleradores de la nutrición, tiene su uso en TODOS LOS CASOS DE CADUCIDAD ORGÁNICA.

Comunicaciones á la Academia de Ciencias de París.
Experimentado en los Hospitales de París con el mejor éxito.

SE VENDE EN TODAS LAS BUENAS FARMACIAS BAJO LAS FORMAS DE:
Elixir, Granulado, Comprimidos y Ampollas
DESCONFIAR de las IMITACIONES.
Exíjase siempre la Firma "NALINE" único preparador del Histogénol.
Autorizado por el Departamento Nacional de Higiene

"AMERICANO" GRAN ESPECIALIDAD DI MILAN — EXQUISITO LICOR APERITIVO — PRUEBENLO
Unicos concesionarios para la R. Argentina, E. Amoretti y Cía., Reconquista 449 B. As.

CARLOS RASETTI
RIVADAVIA 526 ESQUINA PLAZA DE MAYO

Casa introductora de armas, fundada en 1857. Casa de compras en París. 150 modelos diferentes de escopetas fabricadas especialmente para la casa. Artículos garantidos y precios sin competencia.

FÍJENSE BIEN EN MIS PRECIOS

CARABINA Winchester, norteamericana, calibre 44, de repetición, 12 tiros . . . $ 44.—
CARABINA Francotte, caño largo Montecristo, calibre 9 m|m. especial para cazar . . . $ 14.—
CARABINA de precisión hasta 200 metros, con bala larga y corta, calibre 6 m|m . . . $ 22.—
REVOLVER norteamericano, Iver Johnson, calibre 38 . . . $ 18.—
REVOLVER Federal Suizo, de ordenanza, calibre 7|5 . . . $ 44.—
REVOLVER Smith Wesson, calibre 38 . . . $ 44.—
REVOLVER Webley, calibre 38 $ 50.—
PISTOLA Mauser, calibre 7|65, de 10 tiros, repetición automática, culata de madera . . $ 80.—
PISTOLA Parabellum, calibre 7|65, de 8 tiros, repetición automática y precisión . . . $ 80.—
PISTOLA Mannlicher, calibre 7|65, de 10 tiros, repetición automática . . . $ 70.—
PISTOLA de bolsillo, Browning, calibre 7|65, de repetición automática, 8 tiros . . . $ 35.—
PISTOLA de bolsillo Webley, calibre 7|65, repetición automática, 8 tiros . . . $ 36.—
BALAS para revólver Smith y Wesson, calibre 38, la caja, marca U. M. C. . . $ 1.80
CAPSULAS Montecristo, calibre 9 m|m., marca G., á munición, la caja . . . $ 1.10
CAPSULAS Montecristo, calibre 9 m|m., marca G., doble carga, la caja . . . $ 1.60
CAPSULAS Montecristo, calibre 9 m|m., marca G., á bala, la caja . . . $ 1.50

Los pedidos por carta se despachan en el día
EMBALAJE GRATIS
LA CASA NO TIENE AGENTES NI SUCURSALES
CATALOGO SE REMITE AL INTERIOR

OFERTAS EXTRAORDINARIAS

ESCOPETA fuego central, de dos tiros, caños de ALAMBRE (DAMAS RUBANS), calibre 16, caño izquierdo Choke, de dos cierres, correa de cuero con funda reforzada para guardar la escopeta desarmada, cintura-cartuchera para 30 cartuchos, red para pájaros, baqueta de 3 piezas con dos cepillos, extractor de cartuchos, máquina para remachar los cartuchos, con medida para pólvora y munición.
TODO POR $ 49.—

ESCOPETA fuego central, de dos tiros, caños de ALAMBRE especial (MONOPOLE RASETTI), calibre 16, caño izquierdo Choke, de dos cierres, correa de cuero, con funda reforzada para guardar la escopeta desarmada, cintura-cartuchera para 30 cartuchos, red para pájaros, baqueta de 3 piezas con dos cepillos, extractor de cartuchos, máquina para remachar los cartuchos, con medida para pólvora y munición.
TODO POR $ 55.—

ESCOPETA fuego central, de dos tiros, caños de ALAMBRE especial, triple cierre Greener, fabricación mecánica, calibre 16, caño izquierdo Choke, correa de cuero, con funda reforzada para guardar la escopeta desarmada, cintura-cartuchera para 30 cartuchos, red para pájaros, baqueta de 3 piezas con dos cepillos, extractor de cartuchos, máquina para remachar cartuchos, con medida para pólvora y munición.
TODO POR $ 59.—

ESCOPETA fuego central, de dos tiros, caños de DAMASCO BOSTON, triple cierre Greener, fabricación mecánica, calibre 16, caño izquierdo Choke, correa de cuero, con funda reforzada para guardar la escopeta desarmada, cintura-cartuchera para 30 cartuchos, red para pájaros, baqueta de 3 piezas con dos cepillos, extractor de cartuchos, máquina para remachar los cartuchos, con medida para pólvora y munición.
TODO POR $ 86.—, 95.—, y 120.—

ESCOPETA fuego central, de dos tiros, caños de ACERO FINO, triple cierre Greener, calibre 16, caño izquierdo Choke y correa de cuero con funda reforzada para guardar la escopeta desarmada, cintura-cartuchera para 30 cartuchos, red para pájaros, baqueta de 3 piezas con dos cepillos, extractor de cartuchos, máquina para remachar los cartuchos, con medida para pólvora y munición.
TODO POR $ 60.— y 75.—

TODAS LAS ESCOPETAS SON CON LLAVE ENTRE LOS GATILLOS

ROYAL
BAKING POWDER
(POLVOS PARA HORNEAR)

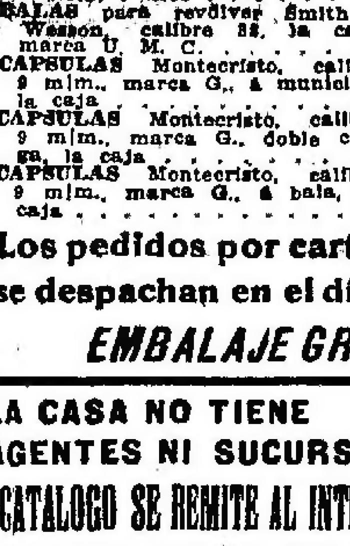

Una preparación pura y saludable para leudar pan, bizcochos, tortas, molletes y otros alimentos farináceos. Ocupa el lugar del jiste, sosa, leche ágria, etc., y con él se hacen alimentos mucho más finos, deliciosos y ligeros, al propio tiempo que contribuye á hacerlos saludables.

Los Polvos Royal para Hornear permiten el poder hacer en la casa toda clase de pan, tortas y pasteles que en gusto y delicadeza igualan á los productos similares de los más afamados panaderos ó pasteleros.

A solicitud enviamos gratis un Libro completo de recetas de cocinar titulado "Manual Royal del Panadero y Pastelero," que contiene instrucciones completas para el uso de los Polvos Royal para Hornear en centenares de recetas, para hacer el pan más fino, tortas, bizcochos calientes, buñuelos, etc., sencillos ó ricos. También varios centenares de recetas para toda clase de alimentos desde Sopas hasta Postres.

Dirigirse á apartado de Correos No. 1402, Buenos Aires, ó al
ROYAL BAKING POWDER CO.
New York

HOTEL VICTORIA, LONDRES.

Preferido por los viajeros de todas partes del mundo. Tocando Trafalgar Square y á pocos minutos del Parlamento, de la Abadía de Westminster, de los barrios de lujo, de los teatros, y de los principales lugares de interés. 500 cuartos. Juegos de cuartos suntuosamente arreglados con cuartos de baño.
Dirección telegráfica: "Victoriola, Londres."

Otros Hoteles en Londres bajo el mismo manejo:
GRAND HOTEL | GROSVENOR HOTEL
HOTEL METROPOLE | FIRST AVENUE HOTEL

Propietarios: GORDON HOTELS, LIMITED
(Dueños de quince de los mejores hoteles de Inglaterra y de Francia).

RPEDO

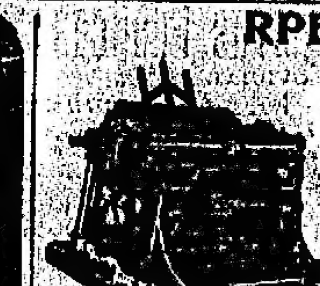

¡La mejor máquina de escribir del mundo! Escritura toda visible. 26 ventajas más que cualquier otra. Pagando por semana
$ 2.50
ó como necesite y previo ensayo. Se entregarán una. Los únicos vendedores, en Sud América,
THE BARBICANE Co.
CORRIENTES 334
Pida pliego de condiciones hoy. ¡Enseñanza gratis! Cartas al gerente.

"LOS LUTOS"
443 C. PELLEGRINI 445.—U. T. 1872
PIDASE CATALOGO

AVISOS FÚNEBRES

† FRANCISCO PELLERANO—q. e. p. d.—Falleció en Santa Margarita (Malta) el 13 de Febrero de 1910.—Su esposa, María Elena L. de Pellerano; sus hijos: Carlos, Carlota, Josefina Sara y María Elena; sus hermanos: Lorenzo, Pedro, Eliza P. de Azpeitia y Cristina P. de Maccary (ausente); su señora madre política, Josefina S. de Luchter; sus hermanos políticos, sobrinos y demás deudos, invitan á sus relaciones á acompañarlos á conducir los restos del extinto al cementerio del Norte, el sábado 19 del corriente, á las 10 a. m. El cortejo fúnebre partirá del desembarcadero de la dársena Norte á la hora indicada. El duelo se despedirá por tarjeta. Nota: Carruajes en la empresa de Iribarne y Cía., hasta las 9.30 a. m. v19

† LA COMISION DIRECTIVA DEL Circolo Italiano invita á los señores consocios concurran á las honras fúnebres que se tributarán al malogrado ex presidente don Francisco Pellerano. El cortejo fúnebre saldrá de la dársena Norte, el sábado 19 de Marzo á las 10 a. m. Nota: Carruajes en la puerta del Circolo Italiano hasta las 9.30 a. m. v19

† EMILIA ESCOBAR DE GAMBOA—q. e. p. d.—Falleció el 18 de Marzo de 1910—Confortada con los auxilios de la santa religión y la bendición papal.—Sus hijos Emilia, Arturo H., Ernesto Gamboa y Celina Gamboa de Mason; sus hijos políticos Victoria G. de Gamboa, Mariano R. Martínez, Elisa T. de Gamboa, María Piñero de Gamboa y Mariano Mason; nietos, biznietos y demás deudos, invitan á sus relaciones á acompañar los restos de la extinta al cementerio del Norte, hoy sábado 19 de Marzo, á las 4 p. m. Se ruega no enviar coronas. El duelo se despide por tarjeta. Unica invitación. Casa mortuoria, Ayacucho 970—Nota: Carruajes en la empresa Mirás.

† ASUNCION M. DE MATASCI—q. e. p. d.—Falleció el 18 de Marzo de 1910—Su esposo Cayetano Matasci: sus hermanos, hermanos políticos, sobrinos y demás deudos, invitan á sus relaciones á acompañar los restos de la extinta al cementerio del Norte, hoy sábado 19 de Marzo, á las 2 p. m. Unica invitación. Se ruega no enviar coronas. El duelo se despedirá por tarjeta. Casa mortuoria, Luzuriaga 538.—Nota: Carruajes en la empresa de Lázaro Costa y Cía., Rioja 280.

† ANDRES GABRIEL ARDISSONE.—q. e. p. d.—Falleció el 18 de Marzo de 1910.—Sus padres Ambrosio Andrés Ardissone y Ana Grau de Ardissone, su abuela Teresa Calvi de Ardissone, su hermana Ana Esther, su tía Encarnación A. de Cánepa, su tío político Manuel S. Cánepa y demás deudos invitan á sus relaciones á acompañar los restos del extinto al cementerio de Flores hoy 19 de Marzo á las 9.30 a. m. Se ruega no enviar coronas. El duelo se despide por tarjeta. Casa mortuoria, Provincias Unidas 2153, Flores. Nota: En la empresa de Luis Tararulla habrá carruajes.

† MANUEL VARELA—q. e. p. d.—Falleció el 18 de Marzo de 1910.—Sus hermanas María V. de Mato y Manuela V. de Iglesias; sus hermanos políticos Sixto Mato y Gumersindo Iglesias; sus sobrinos y demás deudos, invitan á sus relaciones á acompañar los restos del extinto al cementerio del Oeste, hoy sábado 19 de Marzo, á las 9 a. m. El duelo se despedirá por tarjeta. Casa mortuoria, Charcas 1947. Unica invitación. Nota: Habrá carruajes en la empresa de Juan Bautista Spallarossa, Azcuénaga 940'46.

† EGIDIO J. V. PERRETTA—q. e. p. d.—Falleció el 18 de Marzo de 1910—Sus padres Víctor Perretta, y Juana D. de Perretta; sus hermanos, Juan Carlos y Víctor Santiago Perretta; sus abuelos, tíos, primos y demás deudos invitan á sus relaciones á acompañar los restos del extinto al cementerio del Oeste, hoy sábado 19 de Marzo, á las 3 p. m. Unica invitación. El duelo se despedirá por tarjeta. Casa mortuoria, Rioja 403—Nota: Carruajes en la empresa de Lázaro Costa y Cía., Rioja 280.

† LUISA VATUONE.—q. e. p. d.—Falleció el 18 de Marzo de 1910.—Su señora madre María L. de Vatuone, sus hermanas Rosa V. de Guglielmi, María V. de Gaiuci, Erminia y Juana Vatuone, su tía Antonia viuda de Grancelli, sus sobrinos, sus primos y demás deudos, invitan á sus relaciones á acompañar los restos de la extinta al cementerio del Oeste hoy sábado 19 de Marzo á las 2 de la tarde. Unica invitación. El duelo se despedirá por tarjeta. Casa mortuoria, Olavarría 242 (Boca). Nota: En la empresa de Pasalacqua y Botto, habrá carruajes disponibles.

† JOSE LUCARNO—q. e. p. d.—Falleció el 20 de Marzo de 1909.—Su esposa Adelaida Borré de Lucarno, sus hijos Flora L. de Scarsi, Juan, Mariano Juan, Virgilio, Gervasio, Carolina, Elvira L. de Landini, Adela, José, su hermana Adelaida Lucarno, sus hijos políticos, sobrinos y demás deudos, invitan á sus relaciones al funeral que por el eterno descanso de su alma se celebrará en la iglesia de San Gabriel (Almirante Brown), el 21 de Marzo á las 10 a. m. Favor que se agradecerá. El duelo se despide por tarjeta. v20

† LUISA MIQUELARENA.—q. e. p. d.—Falleció el 21 de Marzo de 1909.—Su señora madre Manuela G. de Miquelarena, hermanos, hermanos políticos, sobrinos y demás deudos, invitan á sus relaciones al funeral que se rezará por el eterno descanso de su alma, en el templo de General La Madrid el día 21 de Marzo de 1910 á las 10 a. m. El duelo se despide por tarjeta. Atención que se agradecerá. v20

SECCION REMATES

Bravo Barros y Cía.
351 — San Martín — 361
Sucursales — Belgrano, Cabildo 1978; Lomas de Zamora, 66 Avenida Meeks; La Plata, 47 núm. 677.

HOY
EN NUESTRO HALL
á las 4 p. m.

UBICACION	BASE
Chacras en Matanza. (130 hectáreas en lotes) . .	Sin base
Chacras en Matanza. (4 fracciones de 6 h. 73 a., cada una)	Sin base
Campo en el Azul. (846 hectáreas en un lote). .	$ 100 h.
Campos en Río Negro. (10.127 hec. en un lote).	" 12 "
Chacra en Trenque Lauquén	" 40 "
Campo en Río Negro (970 hectáreas).	Sin base

Bravo Barros & Cía. 1p

AVISOS NUEVOS

ARENALES Y R. PEÑA — La gran esquina del barrio aristocrático, en el centro de los lujosos palacios y suntuosas construcciones de la metrópoli. Edificio de una planta en terreno de dimensiones excepcionales. Base $ 80.000. Mitad al contado y mitad á un año de plazo con garantía hipotecaria y 7 o|o de interés.
EL SÁBADO 2 de Abril á las 3 p. m. en nuestro hall 351 San Martín 361, 12 varas á Rodríguez Peña 1195 por 30 varas á Arenales 1690. Ad corpus. Cinco habitaciones, 3 piezas y patio, cielos rasos yeso, pisos madera, patio baldosa. Títulos perfectos. Informes 351 San Martín 361.—BRAVO BARROS y Cía. m19

BRAVO BARROS & Cía.

RODRIGUEZ PEÑA 1271, Entre Arenales y Juncal, en pleno barrio de lujo. Edificio de altos, construído con materiales excelentes, comprendiendo una amplia casa habitación que puede ser transformada con ligera reforma en dos elegantes y confortables casas de familia. Base 85.000 $. Mitad al contado y mitad á uno ó dos años de plazo con garantía hipotecaria y 7 o|o de interés. Desocupada.
EL SÁBADO 2 de Abril á las 3 p. m. en nuestro hall 351 San Martín 361. 10 varas por 50. Ad corpus. Bajos: Sala, escritorio, gran comedor con estufa, despensa, cocina, dos patios, mosaicos, fondo con jardín. Altos: dos salas, 3 dormitorios, cocina, baño, terraza, cielos rasos yeso decorados, muros empapelados, pisos pino tea y mosaicos, celosías cedro. Títulos perfectos. Informes 351 San Martín 361.—BRAVO BARROS y Cía. m19

CORDOBA 1069 — ENTRE Carlos Pellegrini y Cerrito. En pleno centro sobre el teatro Colón, á 3 cuadras del palacio de justicia, en el eje de la más intensa animación. Edificio sólido, que constituye una amplia casa de familia en terreno de 596 v. c. Base $ 40,000 de la que se deducirán 24,000 cédulas serie L. á estilo de plaza.
EL SÁBADO 2 de Abril á las 3 p. m. en nuestro hall 351 San Martín 361. 8v80 por 70 varas. Ad corpus. Hall, sala, escritorio, comedor, 4 dormitorios, baño, cocina, 2 piezas y baño para servicio, fondo con cancha de pelota, buena construcción, cielos rasos yeso, pisos pino, mosaico y baldosa, 3 patios, luz eléctrica, frente piedra artificial. Visítese de 2 á 5. Títulos perfectos. Informes 351 San Martín 361.—BRAVO BARROS y Cía. m19

LOS MOLINOS DE CORDOBA. Un establecimiento completo. En el departamento Juárez Celman, á dos y media leguas al Norte de la estación Ucacha, F. C. C. A. y á 5 al Oeste de Etruria, F. C. P. 2.930 hectáreas, 92 áreas, 79 centiáreas de campo especial, de superiores condiciones para agricultura y ganadería, con agua dulce desde 3 metros de profundidad. Venta en un lote con alambrados, poblaciones, potreros, alfalfares, molinos, tanques, corrales y demás mejoras de todo establecimiento montado á la moderna. Base $ 100 la hectárea, mitad al contado y el resto á 1 y 2 años de plazo con garantía hipotecaria y 7 o|o de interés anual.
EL SÁBADO 9 de Abril á las 3 p. m. en nuestro hall, 351 San Martín 361. Linderos: al Norte, Bautista Mainardi, herederos de López, H. Philip, González y Calvo; al Sur, Angel Boretti, Rossi y Barupaldi; al Este, Cairo y al Oeste, Federico Freites. Está alambrado en casi todo su perímetro, en partes con 6 y 7 hilos y en otra con dos hilos de púa, postes de quebracho y varillas de quebracho blanco; dividido en 18 potreros, de los cuales 15 están alfalfados, comunicándose todo por medio de tranqueras, de madera dura en su mayor parte; casa habitación con 7 dormitorios, comedor, despensa, cocina, dos cuartos de baño, aguas corrientes, galería, casa para servicio con dos habitaciones, aljibe de 10.000 litros, casa para peones con 4 piezas y corredores, galpón de 8 por 11, corral con brete de madera dura, 4 puestos de material cocido, con corrales y chiqueros, edificio para cremería con instalación á vapor con caldera y motor Turner de 5 caballos, desnatadoras, pasteurizadoras, bombas, tanques para agua fría y caliente, tres casas para colonos instalación para la cría de cerdos con alambrados de 5 hilos de púa, corrales, galpones, bebederos, etc.; 11 molinos Samson de 25 pies de altura, pozos semisurgentes con agua á 15 y 18 metros que surten á tanques repartidos en los cruces de los potreros. Hay 1.000 hectáreas de tierra roturada para agricultura de 1a. y 2a. cosecha de trigo, con sus correspondientes instalaciones de casas, pozos y bombas. La primera napa de agua se encuentra á dos metros. Se visita por la estación Ucacha. Títulos perfectos. Informes y planos 351 San Martín 361.—BRAVO BARROS y Cía. m19

ISLA EN EL CAPITAN — A tres cuartos de hora del Tigre, 28 hectáreas, 90 áreas, 67 centiáreas, con 60.000 álamos de dos años, 5.000 de estación, 8.000 para corte, 50.000 sauces y otros árboles frutales. Base $ 6.000.
EL DOMINGO 27 de Marzo á las 4 p. m. en la casa de comercio de don Albin Cassiet en el canal de San Fernando. Linderos: al N., Santiago Dellanase; al E., Luis Cabello y arroyo Felipe en medio, Juan A. Leiva; al S., arroyo San Antonio en medio Juan S. Muller y al O., Juan Muller. Se visita por el río Capitán, solicitando informes en el almacén de Gatti, á 3 cuadras de la isla. Títulos perfectos. Informes 351 San Martín 361.—BRAVO BARROS y Cía. m19

CASAS

GRAN CASA DE RENTA — Herrera 553 á 565, entre Industria y Alegría, con doble línea de tranvía al frente, á pocos metros de la plaza Vértiz y á dos cuadras de la avenida Montes de Oca. Edificio de altos, sólido, bien construído, que comprende una gran casa de renta la que produce $ 7.800 al año alquilada á una sola mano, pero da, en detalle 15.600 $ Base $ 70.000.
EL DOMINGO 20 de Marzo á las 4 p. m. en la misma propiedad, 25 v. por 12v00 en un costado y 75v51 en el otro. Ad corpus. Cuatro negocios al frente, 50 piezas bajas y 51 más en altos, gran patio, piletas, baños. Títulos perfectos. Informes 351 San Martín 361.—BRAVO BARROS y Cía. m16

*UNA GRAN CASA HABITA*ción. Avenida Díaz Vélez 840 entre Gascón y Almagro, en el mejor barrio para vivir, entre las avenidas Rivadavia y Corrientes, en medio de edificios moderno. Una gran casa de familia, muy bien construída, con espaciosas salas y habitaciones llenas de aire y de luz, jardines, hall y grandes patios. Tiene todos los detalles de las casas hechas para vivir con amplitud y halago. Está distribuída en terreno de 1986 v. c. Base $ 45,000.
EL SÁBADO 2 de Abril á las 3 p. m. en nuestro hall 351 San Martín 361. 20v26 por 80 varas término medio, teniendo varios martillos á favor. Superficie 1.986.48 v. c. Ad corpus. Hall, sala, antesala, comedor, 4 dormitorios, baño, despensa, cocina, sótano, baño para servicio, 3 piezas en altos gran corredor de mosaico. Cielos rasos yeso y decorados, muros empapelados, celosías, pisos pino tea. Jardín al fondo, con plantas de adorno y frutales, molino y gran pileta. Visítese. Títulos perfectos. Informes 351 San Martín 361.—BRAVO BARROS y Cía. m18

*AVILES 3253.—EN BELGRA*no.—Buena casa de familia, nueva, recién construída. Con adoquinado y tranvías eléctricos al frente. Base $ 5.500.
EL DOMINGO 20 de Marzo, á las 4.30, en la misma propiedad, 10 varas por 18.47 por un costado y 20v20 en otro. Ad corpus. 2 habitaciones, comedor, baño, cocina y pieza alta para servicio. Cielos rasos de yeso, pisos pino tea, verja de material y hierro al frente, galería de cristales, jardín, pozo con bomba. Visítese á toda hora. Títulos perfectos. Informes, 351 San Martín 361.—BRAVO BARROS y Cía. m13

CASA EN BELGRANO. — O'Higgins 2273, entre Mendoza y Olazábal. Con adoquinado al frente, á una cuadra de la barranca y á 2 1|2 de la estación del ferrocarril Central Argentino. Rodeada de preciosos chalets y casa-quintas. Edificio sólido, en muy buen estado, que comprende una cómoda casa de familia. Base $ 21.000. Tiene 10.000 cédulas L.
EL DOMINGO 20 de Marzo, á las 3 p. m., en la misma propiedad. 15 varas por 60. Ad corpus. Sala y escritorio á la calle, 5 dormitorios, cuarto de vestir, baño, comedor, despensa, cocina, pieza para servicio, corredor, jardín y fondo. Cielos rasos de yeso, pisos pino tea, carpintería de cedro. Visítese de 2 á 4 p. m. Títulos perfectos. Informes 351 San Martín 361.—BRAVO BARROS y Cía. m13

CASA EN FLORESTA — San Ramón 488 entre Directorio y Tandil, á 4 cuadras de Rivadavia. Buena casa habitación. Desocupada. Base $ 7.000. Tiene 3.500 cédulas L á estilo de plaza.
EL DOMINGO 20 de Marzo á las 3 p. m. en la misma propiedad. 10 varas por 40v60 en un costado, 39v65 en el otro. Ad corpus. Pared al frente, 3 habitaciones, cocina, corredor, galería, jardín. Buena construcción. Título perfecto. Informes 351 San Martín 361.—BRAVO BARROS y Cía. m16

BILLINGHURST 142 — A 1 cuadra de la avenida Rivadavia, á 4 de la plaza del Once, á 5 del mercado de Abasto. Una buena casa-habitación. Base $ 16.000.
EL DOMINGO 20 de Marzo, á las 4 p. m. en la misma propiedad, 10v95 por 36v38 en el costado Sud y 34 v. en el del Norte; contrafrente, 8v71. Ad corpus. Tres habitaciones, cocina, 1 pieza de madera, primer patio mosaico, fondo, cielos rasos yeso, pisos madera, frente piedra artificial. Títulos perfectos. Informes 351 San Martín 361.—BRAVO BARROS y Cía. m13

JUDICIAL — LOREA 1161— Entre Humberto I y San Juan, en un barrio excelente. Una buena casa-habitación en terreno amplísimo. Orden del juez doctor González del Solar, secretario Naon, en la testamentaría de don Francisco Arzeno. Tasación $ 50,000. Base $ 33.333.34.
EL DOMINGO 27 de Marzo, á las 3 p. m., en la misma propiedad. 11m50 por 44m65 en el costado Sur, 45m28 en el del Norte y 8m40 en el contrafrente. Zaguán, sala, escritorio, comedor, 6 dormitorios, 2 baños, cocina, 2 piezas de servicio en altos. Buena construcción en cal, cielos rasos yeso, pisos pino tea, mosaicos, cristales. Visítese de 2 á 5 p. m. Seña 6 o|o. Comisión 2 o|o. Informes, 351 San Martín 361.—BRAVO BARROS y Cía.

CON PRESTAMOS PARA EDIFICAR

313 lotes en Floresta. En 80 mensualidades

POR ORDEN DEL BANCO EL HOGAR ARGENTINO

Provincias Unidas, Escalada, Directorio, Bruix, White, Homero y Tapalqué. 313 lotes de todas dimensiones, con tranvías eléctricos al frente, rodeados de edificación, en la situación más alta y de mayor porvenir de la ciudad. Venta decidida. Sin base alguna, en 80 mensualidades, sin interés, dándose préstamos para edificar, á largo plazo, hasta la suma de $ 20.000.

EL DOMINGO 3 DE ABRIL, A LAS 2 P. M.

EN LOS MISMOS TERRENOS

BRAVO BARROS & Cía.

*CASA y STUD en BELGRA*no, Blandengues 2187, entre Juramento y Mendoza, con tranvía eléctrico y adoquinado al frente, á 2 cuadras de la estación del F. C. C. A. Edificio sólido que constituye una buena casa habitación compuesta de dos salas y zaguán al frente y en el interior dos habitaciones, comedor, baño con revestimiento de azulejos, cocina, pieza para servicio, terraza sobre el jardín, cielos rasos yeso, pisos interiores pino tea, exteriores mosaico, corredor, jardín con plantas de adorno. Mide 14v77 por 32v50. Ad corpus. Base, pesos 18.000. Mitad al contado y mitad á un año de plazo con garantía hipotecaria y 7 o|o de interés. Linda por los fondos con el stud Juramento 1479. La mejor situación para locales de esta naturaleza, á igual distancia de los hipódromos Nacional y Argentino. Construcción sólida, de acuerdo con las ordenanzas municipales, comprende 10 amplios boxes de material, de 4 m. por 4, perfectamente ventilados, lavadero, corredor, aguas corrientes. Mide 5v.88 por 64v.66 en un costado, teniendo en el otro un martillo á favor de 7v.86 por 38v.45. Contrafrente 12v86. Ad corpus. Base $ 13,000 en las mismas condiciones de pago que la casa. Desocupado, listo para disponer de él.
EL DOMINGO 20 de Marzo á las 10.30 de la mañana, en las mismas propiedades. Títulos perfectos. Escrituras por el escribano Barronechea. Seña 8 o|o. Comisión 2 o|o. Informes 351 San Martín 361 y Cabildo 1978.—BRAVO BARROS & Cía. m16

*MEJICO 2944. — CON ADO*quinado y eléctrico al frente, en la mejor situación del Sur. Una preciosa casa de familia. Base $ 24.500, que reconoce en hipoteca al 9 o/o anual hasta Octubre de 1911, con la que el comprador continuará.
EL DOMINGO 20 de Marzo, á las 3 p. m., en la misma propiedad. 10 varas por 42v72 en un costado 42v65 en el otro y 10v04 en el contrafrente. Ad-corpus. Zaguán mayólicas, vestíbulo cristales, sala, comedor con estufa y zócalo, 4 dormitorios, baño, cocina, sótano, 2 patios mosaico, 2 piezas de servicio, luz eléctrica, celosías, mosaicos, cristales. Títulos perfectos. Informes, 351 San Martín 361.—BRAVO BARROS y Cía. m13

CASA EN BELGRANO. UNA linda casa de familia en una situación de porvenir. Vidal 2647 al 2651, entre Guanacache y Bebedero, á una cuadra del tranvía de Crámer y Monroe. Renta 50 $ al mes. Base 5000 $. Tiene 2500 cédulas serie L á estilo de plaza.
EL DOMINGO 20 de Marzo, á las 4 p. m. en la misma propiedad. 10 varas por 39v14 en un costado, 39v45 en el otro y 10v51 en el contrafrente. Ad corpus. Sala, 3 piezas, cocina, pozo con bomba. Frente piedra artificial, corredor, jardín. Títulos perfectos. Informes 351 San Martín 361 y Cabildo 1978.—BRAVO BARROS y Cía. m18

*BERUTTI 2211. EN EL cen*tro de Palermo, á una cuadra de la avenida Santa Fe, sobre la plaza Italia, lindando con la Exposición Rural, á 3 cuadras de la estación del F. C. P., en medio de edificios modernos, con adoquinado al frente y tranvías eléctricos á la mano. Una excelente casa-habitación en terreno de 1600 v. c. Base $ 40.000, de los que se deducirán 15.000 cédulas serie L á estilo de plaza.
EL DOMINGO 20 de Marzo, á las 5 p. m., en la misma propiedad, 20 varas por 63v50 en un costado 64v15 en el otro y 19v49 en el contrafrente. Ad corpus. Frente piedra artificial, vestíbulo mosaico, escaleras mármol, galería, sala, comedor, 4 habitaciones, cocina, 2 piezas de madera para servicio, jardín, cielos rasos yeso, pisos pino tea, galería mosaico, agua semisurgente. Hay más de 100 árboles frutales escogidos. Títulos perfectos. Informes, 351 San Martín 361.—BRAVO BARROS y Cía. m18

DEAN FUNES 1692 Y 94 — Renta 3.500 pesos al año. Edificio de altos, recién construído, con materiales de primer orden. Comprende dos buenas casas de familia, tiene tranvía eléctrico al frente, á pocos metros de Garay y Rioja. Base, 19,000 pesos. Reconoce una hipoteca de $ 13,000 al 8 o|o por un año, con opción que puede ser cancelada.
EL DOMINGO 20 de Marzo á las 2 p. m. en la misma propiedad, 9 varas por 23v26 en un costado, 25v63 en el otro y 9v24 en el contrafrente. Ad corpus. Casa baja: zaguán mosaico extranjero y mármoles, cancel, cristales, gran vestíbulo con cristales ingleses, sala, 4 habitaciones más y una gran pieza para servicio, cocina con hornallas económicas, piletas, cuarto de baño y con todas las comodidades. Puede dar 140 pesos por mes. Casa alta: igual distribución que la baja, con una sala más al frente, escaleras de mármol y vereda de mosaicos. Puede dar 155 pesos por mes, que en conjunto, serían 295 pesos mensuales ó sean 3.500 pesos al año. Títulos perfectos. Informes, 351 San Martín 361.—BRAVO BARROS y Cía. m16

CENTRO DE ADROGUE— Tres casas en la mejor situación del pueblo, avenida Espora 432 entre las plazas Espora y Rosales, frente al jardín del hotel de La Delicia y Brown 22 y 30, frente á la plaza Espora y á media cuadra del hotel. Venta como judicial. Bases de $ 5.000 y $ 7.000 cada una. Mitad al contado y mitad á un año de plazo, con garantía hipotecaria y 8 o|o de interés.
EL DOMINGO 20 de Marzo á las 3 p. m., en las mismas propiedades.
AVENIDA ESPORA 432, 10 varas por 88v33 en un costado y 91v22 en el otro. Ad corpus. Salón para negocio al frente, 5 piezas bajas, 3 en altos, baño y cocina. Base $ 7.000.
BROWN 22, 7v53 por 32v45 en un costado, teniendo en el otro á las 5v.29 un martillo á favor de 4v04 por 26v56. Ad corpus. Cinco piezas ocupadas por un gran salón, cocina y dependencias. Renta $ 60 al mes con contrato hasta Diciembre 15 de 1913. Base $ 5.000.
BROWN 30, 13v85 por 32v45 en un costado, 27v71 en el otro, 16v89 en el contrafrente y 11v66 en el costado NE. Ad corpus. 4 habitaciones y dependencias. Renta $ 55 al mes. Base $ 5.000. Títulos perfectos. Escrituras por la oficina de don Beltrán Casenave. Informes 351 San Martín 361 y en Lomas, Avenida Meeks 66.—BRAVO BARROS y Cía.

*TRES CASAS EN BELGRA*no. Recién construídas. A plazos. Blandengues 3243, 2255 y 2276. Con adoquinado y tranvía eléctrico al frente, á 3 cuadras de la barranca y de Hipódromo Nacional y á 4 cuadras de la estación del ferrocarril C. A. Tres cómodas y elegantes casas de familia, de construcción sólida y cuidada distribuídas en terreno de amplias dimensiones. Base $ 24,000 cada una, pudiendo abonarse pesos 10.000 á un año y pesos 10.000 á dos años, con garantía hipotecaria y 8 1/2 de interés anual. El excedente, hasta el precio de compra, se abonará al contado.
EL DOMINGO 20 de Marzo á las 3.30 p. m., en las mismas propiedades, 10 varas por 65 cada casa. Ad corpus. Son iguales y constan de jardín y verja de material y hierro al frente, zaguán con zócalos de mármol y cancel con cristales biselados, vestíbulo de cristales, sala, tres dormitorios, comedor, cuarto de baño y cocina con azulejos, antecocina, baño para servicio, 3 piezas altas y fondo. Construcción moderna, en cal, frente piedra artificial, cielos rasos yeso, decorados y artesonados, pisos pino tea y mosaicos, muros empapelados, celosías, carpintería de cedro, techos de azotea sobre tirantes de cemento armado. Están desocupadas. Títulos perfectos. Escrituras por la oficina del señor Juan Enrico. Informes, 351 San Martín 361, ó Cabildo 1978.—BRAVO BARROS & Cía. m15

LA EMPRESA DEL GAS del Rosario.—Los terrenos, edificios, maquinarias, cañerías mayor y menor, instaladas lámparas y cocinas alquiladas, contadores y artefactos de alumbrado público en servicio y todos los enseres, herramientas, muebles y útiles que constituyen la empresa del gas del Rosario de Santa Fe, actualmente en pleno y próspero funcionamiento. Tasación general $ 3,000.352.36. Base, dos terceras partes, $ 2.000.235.57. El precio se pagará así: 25 por ciento al contado y el resto en diez cuotas semestrales con letras hipotecarias é interés de 5 por ciento anual.
EL VIERNES 1o. de Abril á las 4 de la tarde, en nuestro hall, 351 San Martín 361, Buenos Aires.
DETALLES:
TERRENO — La manzana comprendida por las calles Córdoba, Rioja, 1o. de Mayo y la Avenida Belgrano; superficie: 13.400 metros cuadrados ó sean 17.367.66 varas cuadradas, frente á la plaza Belgrano.
EDIFICIOS — Construídos sin economía, con materiales de primera calidad. a). Administración. Córdoba esquina Avenida Belgrano. Dos pisos, diez salones y amplias piezas y dependencias construídas con ladrillo inglés; b). Casa-habitación, edificio de altos ocho habitaciones principales y dependencias; c). Taller, edificio de tres pisos (580 metros cuadrados), almacén y anexos, 4 habitaciones, cuartos gobernadores y fotómetros, pabellón de análisis, cuarto de pintura, etc.
DEPOSITO DE CARBON—Con vías á los muelles, techado de chapas galvanizadas. Capacidad: 9.000 toneladas.
HORNOS Y PROLONGACION—Techos de tirantes de hierro que cubren 3.147 metros cuadrados. Son cuatro hornos regeneradores y ocho de fuego directo.
GALPONES—1.260 metros cuadrados cubiertos. Techos de hierro galvanizado y paredes de material.
PLANTA GAS CARBURADO—Construído en 1908. Capacidad 150.000 pies cúbicos.
OTROS EDIFICIOS—Sala de máquina y caldera, caballerizas y cocheras, tanque subterráneo, cuatro gasómetros para 440.000 pies cúbicos, condensadores, lavaderos y talleres.
UTILES—Guinches, herramientas, canalizaciones 100.000 metros de cañería mayor y 13.000 servicios particulares, 1.700 lámparas, 240 cocinas, 3.450 contadores, 1.200 faroles incandescentes, 100 focos invertidos, extractores.
Todos los materiales están en perfecto estado. No se comprenden en esta venta las existencias de carbón, aceite, coke, alquitrán, gas en gasómetros, lámparas, artefactos y cañería mayor sin colocar, contadores en almacén sellados y todo el stock de materiales nuevos que importan 333.896.99 $, los que tendrán que ser adquiridos aparte por el comprador.
Títulos perfectos. Seña, 300.000 $, en el acto del remate. Comisión 2 por ciento. Informes y folletos explicativos en nuestra casa, 351 San Martín 361.—BRAVO BARROS y Cía. m16

*PETIT HOTEL EN PALER*mo. Guemes y Thames. En la situación más central é interesante, á pocos metros de la avenida Santa Fe de los portones y á dos cuadras de la estación del F. C. P. Edificio de altos, formando esquina, moderno, muy bien construído, lleno de aire y de luz, que constituye la casa habitación más confortable. Base $ 42.000. Desocupada.
EL DOMINGO 20 de Marzo á las 3 p. m., en la misma propiedad, 17 varas á Guemes 4.499 por 13v33 á Thames y 12v06 en el contrafrente. Ad corpus. Primer piso: 3 salas 2 habitaciones y cuarto de baño. Piso alto, comedor 5 habitaciones y baño. Azotea, cocina, pieza de servicio, baño, ascensor para la comida. Construcción de primer orden, estilo vienés, frente piedra artificial, cielos rasos yeso, pisos pino tea, mosaicos, servicio de agua caliente, calefacción á gas, luz eléctrica. Visítese de 8 á 11 a. m. y de 3 á 6 p. m. Títulos perfectos. Informes 351 San Martín 361.—BRAVO BARROS y Cía.

CASA EN FLORES, SAN Martín 1732, á 20 metros de la avenida Bella Vista por la que pasa el tranvía eléctrico y está adoquinada, casa habitación sólida, buena construcción. Base 4,000 $.
EL DOMINGO 20 de Marzo á las 3 p. m. en la misma propiedad. 9v23 por 66v97. Ad corpus. Pared al frente, portón de fierro, 2 piezas, cocina, techos de zinc, pisos de pino de tea y baldosa. Títulos perfectos. Informes 351 San Martín 361.—Bravo Barros y Cía.

TERRENOS

*CON PRESTAMOS DE EDI*ficación y en 80 mensualidades. Por orden del Banco El Hogar Argentino. Los más notables terrenos de la Floresta, en el centro del gran barrio que se desarrolla en la antigua quinta de Olivera, que es el centro de la parroquia. 313 lotes de todas dimensiones en las avenidas Provincias Unidas, Bruix y Directorio y calles Escalada, Bragado, Areco, White, Chascomús y Tapalqué. Con tranvías eléctricos al frente, rodeados de edificación que aumenta continuamente. Venta amplia y liberal, sin base alguna, á tanto la vara cuadrada, pudiendo pagarse el precio en 80 mensualidades sin interés, descontándose el 20 o|o á los que paguen al contado. Los compradores tendrán derecho á solicitar préstamos para edificación, en la siguiente forma: Una vez pagadas 16 mensualidades podrán solicitar una suma igual al valor del lote adquirido y una vez pagadas 32, una suma equivalente al doble de dicho valor, no pudiendo el préstamo exceder de $ 20,000. Este préstamo deberá ser solicitado dentro del primer año desde la fecha del remate.
EL DOMINGO 3 de Abril á las 2 p. m. en los mismos terrenos. Son lotes con frentes de 10 á 12 varas por fondos proporcionados y superficies de 250 á 600 v. c. Todos medidos y amojonados prolijamente. Las mensualidades se pagarán en el Banco El Hogar Argentino. Títulos perfectos y definitivos una vez pagadas 10 mensualidades, por la escribanía del señor Natalio L. Marchese. Seña 3 mensualidades al firmar el boleto. Comisión 2 o|o. Informes y planos, 351 San Martín 361. — BRAVO BARROS y Cía. m11

MATHEU 2025 al 37, ENTRE Rondeau y Armonía. A una cuadra de la avenida Caseros y del parque Rivadavia, y á 4 de la avenida Entre Ríos. Tres lotes de terreno, de dimensiones especiales para edificar. Base pesos 14 la vara cuadrada.
EL DOMINGO 20 de Marzo á las 3.30 p. m., en los mismos terrenos. Miden 10 varas de frente por 49v65 á 50 va. de fondo. Títulos perfectos. Informes y planos, 351 San Martín 361.—BRAVO BARROS y Cía. m12

*A LA ENTRADA DE BEL*grano.—Sobre el hipódromo Argentino. Un buen lote de terreno. Blandengues esquina Chacarita (hoy Ushuaia). A una cuadra de la avenida Gutemberg y á dos de la de Vértiz, ambas con tranvías eléctricos. Base $ 2.50 la v. c.
EL DOMINGO 20 de Marzo, á las 3 p. m., en el mismo terreno. Es de forma triangular y mide 23v87 á Blandengues por 102v60 á Chacarita, dando frente también á un pasaje particular. Para la implantación de un stud ó para especular, dividiéndolo en lotes, es inmejorable. Títulos perfectos. Informes y planos 351 San Martín 361 ó en Belgrano Cabildo 1978.—BRAVO BARROS y Cía. m12

*TERRENOS EN LOMAS, CO*lombres esquina 6 de Junio. Cinco lotes de dimensiones especiales, á tres cuadras de la calle Laprida á 4 del bulevard Necochea y á 10 de la estación del ferrocarril. Lindando calle por medio, con la antigua quinta de Núñez. Rodeados de edificación. Venta sin base.
EL DOMINGO 20 de Marzo á las 4, en los mismos terrenos. Miden 10 y 21v32 de frente por 32v50 de fondo. Títulos perfectos. Escrituras por Manuel Ferreira. Informes y planos 351 San Martín 361 ó en Lomas, Av. Meeks 66.—BRAVO BARROS y Cía.

EN LOMAS DE ZAMORA.— Cinco lotes de terreno en la calle Pringles esquina Sin Nombre, á 1 cuadra de las avenidas Garibaldi y Fernández y á 4 del bulevard Necochea. En un parage de inmediato y seguro porvenir. Liquidación decidida, sin base.
EL DOMINGO 20 de Marzo á las 5 en los mismos terrenos. Miden 12 y 17 varas de frente por 55v14 de fondo. En el lote 1, existe un edificio de dos piezas y corredor. Títulos perfectos. Escrituras por ante Luis Grasso. Informes y planos 351 San Martín 361 ó en Lomas, Av. Meeks 66.—Bravo Barros y Cía. m12

CENTRO DE ADROGUE. — Un lote de 707v070 en la quinta de Acebal, á dos cuadras de la estación del F. C. y del hotel de La Delicia y en el centro de lujo del pueblo. Calle Italia entre Norther y Miguel Espino. Sin base.
EL DOMINGO 20 de Marzo á las 2.30 p. m. en el mismo terreno, 12 varas por 58v95 en un costado y 59 en el otro. 707.70 v. c. Es el lote 22 de la manzana A. de la quinta de Acebal. Títulos perfectos. Informes, 351 San Martín 361 y en Lomas, Avenida Meeks 66.—BRAVO BARROS y Cía.

*TERRENOS EN HURLIN*gham. Cinco lotes de mil varas cada uno. En la calle Mitre, frente á la casa de negocio de Riva hermanos, á los fondos de la iglesia y el correo y al lado de la Sociedad Italiana. A 2 cuadras de la estación Pereyra y del Hipódromo, y á 4 cuadras de Hurlingham (F. C. P.) Base pesos 0,60 la vara cuadrada.
EL DOMINGO 20 de Marzo á las 3 p. m., en los mismos terrenos, 20 varas por 50 cada lote. Títulos perfectos. Informes y planos, 351 San Martín 361.—BRAVO BARROS y Cía. m12

*LA GRAN MANZANA CEN*tral. Avenida Díaz Vélez y calles Gascón, Rawson y Potosí. La última manzana que hallaba sin dividir en aquel punto, que es hoy centro de un núcleo importantísimo de edificación moderna, donde se encuentra reunido todo lo que significa un progreso y un adelanto. Queda entre las avenidas Rivadavia y Corrientes, y da frente á la de Díaz Vélez, con adoquinado y tranvía eléctrico y á la calle Gascón, que además de tener también esas ventajas es la única calle que á esa altura pone en comunicación las avenidas Rivadavia y Santa Fe y por lo tanto sirve de vía obligada para todo el movimiento que se origina entre esos dos puntos. Ha sido dividida en 40 lotes de diversas dimensiones que permiten levantar desde la pequeña casa-habitación hasta la gran casa de renta, ó desenvolver cualquier proyecto de edificación por amplio que él sea. Venta sin base, con opción, mitad al contado y el resto á un año de plazo, con interés de 7 o|o, anual.
EL DOMINGO 10 de Abril á las 3 p. m. en los mismos terrenos. Los lotes con superficies de 230 á 2.900 varas cuadradas, miden 10 á 16 varas de frente por 20 á 73 varas de fondo. Títulos perfectos. Escrituras por la oficina del señor José A. Casadó. Informes y planos, 351 San Martín 361.—BRAVO BARROS y Cía. m15

TERRENOS EN BANFIELD —A plazos. En inmejorable ubicación. Dos lotes, Vieytes esquina Acevedo. A pocos metros de la avenida Gascón, á una cuadra del bulevar Rodríguez y del tranvía eléctrico y á dos de la estación del ferrocarril. Con adoquinado y tranvía eléctrico en construcción al frente por Vieytes. Sin base. 25 o|o al contado y el resto á 6, 12 y 18 meses de plazo, con 6 o|o de interés anual pagadero por semestres anticipados.
EL DOMINGO 20 de Marzo á las 5.20 p. m., en los mismos terrenos. La esquina de 15v01 por 42v77 y un lote contiguo de 10 varas por 42v77. Superficies de 650.15 v. c. y 437v70, respectivamente. Tienen gas, luz eléctrica y aguas corrientes al frente. Títulos perfectos. Escrituras por las oficinas de don Eduardo Giappone. Informes y planos, 351 San Martín 361 ó en Lomas, Avenida Meeks 66.—BRAVO BARROS y Cía. m15

EN MAR DEL PLATA — LOS mejores terrenos del balneario. En el centro de las grandes residencias de lujo. Cuatro lotes con frente al bulevar Colón, entre Alsina y Olavarría, á 100 metros del mar y del bulevar Marítimo, entre las propiedades de Anchorena, Peralta Ramos, Hardoy, Duggan, Urquiza y otras importantes. Para la edificación de lujosos chalets, no hay nada mejor en esa situación. Liquidación resuelta. Base $ 43 la vara cuadrada, Cada lote reconoce una hipoteca de pesos 18.333 pagadera en dos cuotas iguales con vencimientos el 24 de Junio y el 24 de Diciembre de 1910, al 7 por ciento de interés anual.
EL MARTES 29 de Marzo á las 3 de la tarde en nuestro hall, 351 San Martín 361. Mide cada uno 15 varas por 50. Forman parte de la manzana 211. Títulos perfectos. Informes y planos, 351 San Martín 361.—BRAVO BARROS y Cía. m17

PARA ESPECULAR — EN Mar del Plata. 4.300 v. c. en un lote. En la chacra 102, con frente á una calle sin nombre, á menos de 300 metros del bulevar Independencia y de la Granja La Marucha y próxima á los bulevares Sur y Circunvalación y al circo de carreras. Base pesos 1.40 la v. c.
EL MARTES 29 de Marzo á las 3 p. m. en nuestro hall 351 San Martín 361. Mide 60 varas de frente por 70 varas de fondo. Títulos perfectos. Informes y planos 351 San Martín 361.—BRAVO BARROS y Cía. m12

CAMPOS

CHACRA EN TRENQUE Lauquen. El lote 13 de los conocidos campos de La Fortuna, á dos leguas al NO. de la estación Paso del F. C. O. En una de las zonas agrícolas más valiosas de la provincia, 90 hectáreas, 30 áreas, 96 centiáreas de muy buen campo. Venta en un lote. Base $ 40 la hectárea, para liquidar decididamente.
EL SÁBADO 19 de Marzo á las 4 en nuestro hall 351 San Martín 361. Linderos: al NE., calle en medio con el lote 14 al NO., chacra 12; al SE., Antonio Gorosito y al SO., la chacra 4. Títulos perfectos. Informes 351 San Martín 361.—BRAVO BARROS y Cía.

Bravo Barros & Cía.

"LA ESCONDIDA" EN CORdoba. Los campos del conocido establecimiento de Tello Hermanos en el departamento General Roca, de la provincia de Córdoba, en plena región del trigo y de la alfalfa. 15.125 hectáreas divididas en lotes con superficies de 200 á 1.880 hectáreas, con frente al Río V, y sobre una red de ferrocarriles que lo ponen en comunicación fácil y rápida con todos los puertos de la República. Campo de primer orden, superiores para alfalfa, con tierra negra inmejorable para trigo, lino y maíz. A 3 leguas al Sur de la estación Laguna Oscura, á una al NE. de Villa Valeria, á 2 al E. de Pizarro y á dos y media de El Mangrullo. Hay allí poblaciones, alfalfares, molinos, tanques, corrales, alambrados, sembrados y todo cuanto detalle requiere la mejor estancia. Venta como judicial por división de condominio. Bases definitivas de $ 50 á 110 la hectárea. Mitad al contado y mitad á un año de plazo con garantía hipotecaria é interés de 7 o|o anual.

EL MIERCOLES 6 de Abril á las 3 p. m. en nuestro hall 351 San Martín 361. Linderos: al Norte, el río Quinto, Colonia Pauñero y establecimiento San Rafael de don Leonardo Pereira Iraola; al Sur, Colonia Valeria; al Este, establecimiento Sarmiento de Jorge Corbet y al Oeste La Pradera, de Schneider. Tiene como 30 leguas de alambrados entre propios y medianeros, casa del establecimiento de material y ladrillo con mezclas en cal, 6 habitaciones, baño, completo, galerías, dependencias, quinta con los mejores frutales y cañería para irrigación. Cinco puestos, dos casas para empleados, 1.200 hectáreas de alfalfa, tres molinos Samson con pozo semisurgente y tanque australiano de 400.000 litros con bebederos, un molino Guanaco con pozo semisurgente y tanque de 180.000 litros y un molino Aer Motor con semisurgente para 2.500 litros y cañerías de distribución, bomba, malacate, 8 potreros con isletas de sombra, tres corrales. Se visita por la estación Villa Valeria dirigiéndose al señor Carlos Tello. Allí habrá carruajes del establecimiento á la llegada de los trenes. Títulos perfectos. Informes y planos 351 San Martín 361.—BRAVO BARROS y Cía. m8

CAMPO EN EL AZUL—UNA fracción excepcional. 848 hectáreas de muy buen campo, apto para ganadería y agricultura, con pastos tiernos, agua dulce á 4 y 6 metros y aguadas permanentes del arroyo del Azul, que lo limita por uno de sus costados. A legua y media al SE. de la estación Cachari del F. C. S., á 5 horas de la capital y cruzados por el camino de Rauch á Cachari. Venta en un lote. Base $ 100 la hectárea. ¡Lo más barato que se haya ofrecido hasta hoy, en esa situación! Pagadero como sigue: 40 o/o al contado y el resto á 1 y 2 años con pagaré garantido con hipoteca y 8 o/o de interés anual.

EL SABADO 19 de Marzo á las 4 p. m. en nuestro hall, 351 San Martín 361. Linderos: al NE., Froilán Gómez y al NO. el arroyo del Azul, al SE. Juan Frers y SO. Ballina y Miranda. El perímetro del campo y el camino á Rauch, están alambrados con 6 y 7 hilos. Actualmente está desocupado y se entregará en seguida. Se visita por la estación Cachari, dirigiéndose allí al Hotel Cachari. Es conocido por de Lardapide. Títulos perfectos. Informes y planos, 351 San Martín 361.—BRAVO BARROS y Cía.

31.000 HECTAREAS EN San Rafael. Los campos de más brillante porvenir de la provincia de Mendoza.—12 leguas divididas en lotes de 4.100 á 4.900 hectáreas, á una legua al Este de la estación Arístides Villanueva del F. C. G. O. A. á San Rafael, á 10 leguas al NE. de San Rafael y á pocas horas de la ciudad de Mendoza. Campo de condiciones excelentes para ganadería, con agua de buena calidad, á poca profundidad. En El Campamento, campo lindero, se halla á 4 metros, pastos abundantes y tierra apta para agricultura, especialmente para alfalfares. Tiene cerca de 2 leguas de monte de algarrobo. Los rodean los establecimientos El Campamento, de Engelbert Hardt y Cía., en cuya estancia hay más de 20.000 cabezas de ganado vacuno Las Chilcas y El Carmen de Bustelo, La Chuña y El Escondido, todos poblados como la fracción que vendemos de largo tiempo atrás, tiene comunicación directa con Buena Esperanza, por el nuevo ramal á Gundales. La venta es como judicial con base definitiva de $ 5 la hectárea. Mitad al contado y mitad á un año de plazo, con pagaré hipotecario y 8 o|o de interés.

EL MIERCOLES 30 de Marzo á las 4 p. m. en nuestro hall, 351 San Martín 361. Linderos: al Este Engelbert Hardt y Cía., al Norte, la fracción 7a. de las tierras fiscales; al Sur, parte del lote 8 de las tierras fiscales y al Oeste las estancias La Chuña, Las Chilcas y El Carmen. La división comprende 4 lotes de 4.108 hectáreas y tres de 4.882 hectáreas, todas de forma regular y fácilmente explotables, con agua y pastos en abundancia. Para visitarlos por la estación Villanueva, donde el jefe de la estación dirigirá los interesados al señor Graham, encargado del establecimiento. Títulos perfectos. Informes y planos, 351 San Martín 361.—BRAVO BARROS y Cía. m8

LOS CAMPOS DE CORDOBA Pozo de las Ollas y La Salteña. 15.794 hectáreas, 53 áreas, 29 centiáreas, en un solo lote. En el departamento de Río Seco, pedanía Candelaria, á 17 leguas al Sur de la estación Malbrán, á 35 leguas al NE. de la ciudad de Córdoba, á 13 al NE. de Avellaneda, F. C. C. C., á 15 leguas al Norte de la estación Cañada Luque de la línea en construcción de Deán Funes á Laguna Paiva. Cruzado por el ramal estudiado del F. C. C. A. de Pinto á Villa Rosario y á 4 leguas al Este de la línea á construirse del F. C. C. N. de Córdoba al Chaco. Son campos aptos para ganadería y agricultura, sin monte, con agua de 6 á 8 metros, tierras fértiles y pastos tiernos abundantes. Tiene algunas poblaciones y mejoras. Está dedicado á ganadería con excelente resultado. Pueden considerarse como los mejores de la región. No hay contratos de arrendamiento. Base $ 11 la hectárea. Mitad al contado y el resto en dos cuotas iguales á 6 y 12 meses de plazo con garantía hipotecaria y 5 o|o de interés.

EL MARTES 22 de Marzo á las 4 p. m. en nuestro hall 351 San Martín 361. Linderos: al Norte con Ripamonte Hnos., Eloy Villarreal y Ramón S. Gallac, por el Sur con Pereyra y Alfonso; al Oeste S. Argañarás y al Este con A. Gorchs. En el campo existen las poblaciones Pozo de las Ollas, San Ramón, Gorosito y La Salteña. Posesión inmediata. Está ocupado con 8.000 cabezas de ganado vacuno que el propietario retirará en el término de dos años. Se visita por Avellaneda ó Sarmiento, donde hay servicios de mensajería hasta Rayo Cortado, donde don Rosario Caro facilitará los medios necesarios. Seña 8 o/o. Comisión 2 por ciento. Títulos perfectos. Informes y planos, 351 San Martín 361.—BRAVO BARROS y Cía. m8

CHACRAS EN MATANZA— 130 hectáreas en 6 lotes de 12 á 30 hectáreas en el cuartel 5o. del partido de Matanza y con frente al camino general de Morón á Cañuelas. A 25 cuadras de la estación Catán, á igual distancia de una estación del F. C. Midland y á 2 leguas al Sur de las de Morón y San Justo.

Campo superior, alto, parejo, de inmejorables condiciones para tambos, invernadas quintas de verdura, alfalfares ó cualquier otro destino. Venta liberal, sin base. Los lotes reconocen hipotecas en cédulas L. de $ 4.000 á $ 7.400, pudiendo pagarse el excedente hasta el precio de compra mitad al contado y mitad á un año de plazo con 7 o|o de interés.

EL SABADO 19 de Marzo á las 4 p. m., en nuestro hall, 351 San Martín 361.

Lindan en conjunto con Domingo Martínez; Felipe Larumbe (hoy Tomás Manfredi), Encarnación Rodríguez; José M. Larumbe, Saturnino González y terrenos de propiedad municipal.

FRACCION A

LOTE Núm. 1: 13 hectáreas 11 áreas, 64 centiáreas. Tiene 6.100 cédulas L.

LOTE Núm. 2: 12 hectáreas, 61 áreas, 38 centiáreas. Tiene 4.000 cédulas L.

LOTE Núm. 3: 30 hectáreas 54 áreas, 14 centiáreas. Población de material con cuatro piezas, galpón, corredor y pileta de material con dos pozos. Tiene 7.400 cédulas L.

LOTE Núm. 4: 24 hectáreas, 37 áreas, 49 centiáreas. Tiene 5.700 cédulas L.

El conjunto del campo está alambrado en todo su perímetro. Los alambrados interiores no se incluyen en la venta. Actualmente lo ocupa, sin contrato doña María Iruabere. El comprador deberá concederle 3 meses para desalojo.

FRACCION B

LOTE Núm. 1: 21 hectáreas, 71 áreas, 50 centiáreas. Tiene 7.000 cédulas L.

LOTE Núm. 12: 21 hectáreas. Dos poblaciones de material con corredores, dos casas con 4 piezas y cocina cada una con galpón de 19 metros por 5m60, pileta de material, con represa y pozo, y 2 pozos más de balde con represas de madera. Tiene 6.700 cédulas L. Cada chacra está alambrada en sus cuatro costados dos propios y dos medianeros. Alquiladas para tambo sin contrato.

La inspección puede hacerse por Morón ó San Justo. El campo es conocido por de Martín José Larumbe. Títulos perfectos. Escrituras por la oficina de don Juan Ignacio Gogorza, Bartolomé Mitre 544. Informes y planos, 351 San Martín 361.—BRAVO BARROS y Cía. m15

A PLAZOS — EN MATANZA Cuatro fracciones de campo con superficies de 6 hectáreas, 73 áreas, 01 centiáreas cada una. En el cuartel 2o. del partido, A 15 cuadras de las estaciones Haedo, Morón y San Justo. Tierras fertilísimas de gran capacidad productora, aptas para ganadería y agricultura, con pastos refinados y agua dulce á poca profundidad. Son también terrenos muy aptos para instalar hornos. Liquidación resuelta sin base, mitad al contado y mitad á un año de plazo con garantía hipotecaria y 7 o|o de interés anual.

EL SABADO 19 de Marzo á las 4 p. m., en nuestro hall, 351 San Martín 361.

Linderos: al NE. Peluffo; al NO. Sagasta; al SE. Larumbe y al SO. Coelho y Viale. El conjunto del campo está alambrado por sus cuatro costados, siendo propios los del Norte y Sur y medianeros los del Oeste. Lo ocupa sin contrato don Pedro Sigarroa, debiendo el comprador concederle tres meses para su desalojo. Se visita por las estaciones indicadas. Es conocido por de Larumbe. Títulos perfectos. Escrituras por la oficina de don Juan Ignacio Gogorza, Bartolomé Mitre 544. Informes y planos, 351 San Martín 361.—BRAVO BARROS y Cía. m15

ESTANCIA EN LABOULAye. Judicial. El establecimiento conocido por "Santa María", con todas sus mejoras, instalaciones, construcciones, muebles y haciendas, en la zona de los grandes alfalfares. 1535 hectáreas, 48 áreas, 44 centiáreas, casi la mitad alfalfadas siendo el resto campo refinado con abundantes pastos tiernos, mezclados con alfalfa. En consecuencia, toda la superficie es especialísima para invernada. En el departamento Juárez Celman, de la provincia de Córdoba, á siete cuadras de la estación Salguero del F. C. Pacífico (ramal de Laboulaye á Villa Valeria), á tres leguas al S. O. de Laboulaye y rodeada por los importantes establecimientos y cabañas de Estanguet, La Rhenania, Los Guanacos, y otros. Campo parejo con tierra excepcional para agricultura y especialísimo para alfalfa, sin tosca y con agua buena, abundante, á una profundidad media de siete metros. Juez doctor de la Torre; secretaría de Rossow. Concurso James R. Grieve. Tasación pesos 218.595,82. Base 2/3 partes pesos 143.995,54. Pudiendo continuar el comprador con las hipotecas que el campo reconoce que son un... de pesos 32.000 oro sellado ó sean pesos 75.000 al 10 o|o anual hasta Julio 31 de 1911 y otra de $ 35.000 hasta Noviembre 30 de 1910 al 8 o|o anual. El excedente al contado.

EL MARTES 29 de Marzo á las 4 p. m., en nuestra casa 351 San Martín 361. Linda con los señores F. Ichaso, B. Castro, viuda de Carrique, B. Bidau estancias San Juan y San José, E. Forte, Marsan y estancia "La Aurora". Tiene alambrado de primer orden en todo su perímetro, con siete hilos y postes de quebracho estando dividida en cinco potreros y dos ensenadas. Casa-habitación de material con nueve piezas y dependencias, galpón, casa de peones, carnicería, pozo de bomba, jaguel y corral, quinta con frutales y gran monte con árboles de sombra y álamos. Tres molinos dos tanques australianos de 100.000 litros cada uno otro tanque elevado para 10.000, varias bebidas de fierro galvanizado y cañerías. La venta además comprende una instalación fería recién construída con excelentes materiales. Nota: En el mismo acto venderemos en un lote sin base y al mejor postor, los muebles que adornan la casa-habitación, 3 chatas, 2 máquinas sembradoras, 1 guadañadora, varios arados y herramientas agrícolas, pertrechos, materiales sueltos para alambrados, parvas de pasto, un coche de 4 ruedas, una americana, un sulky, usados; 85 animales yeguarizos mas ó menos, un padrillo percherón, 6 animales vacunos y 2 toros Durham puros de pedigree. Para revisar el campo, hay todos los días trenes desde la estación Retiro para Laboulaye y de ésta hasta Salguero, donde habrá coches de la estancia á la llegada de los trenes para conducir á los interesados. Informes y planos, 351 San Martín 361.—BRAVO BARROS y Cía.

LOS CAMPOS DE LAVAlle. El pueblo Falucho en la sección primera de la Pampa Central. 10.400 hectáreas en chacras y las quintas y solares del pueblo, rodeando las estaciones Falucho y Ricardo Lavalle del F. C. P. entre Realicó y Pico en la línea de Bahía Blanca, á tres leguas de Realicó, á dos de Van Praet (F. C. O.), en medio de una verdadera red de ferrocarriles que ponen á estos campos en comunicación continua y rápida con los puertos de Buenos Aires y Bahía Blanca, y con los principales mercados del interior de la República. Son las tierras de mejores condiciones de la gran región cuyo centro ocupan, con suelo fertilísimo, agua dulce á 5 metros y pastos abundantes. Hay 6.000 hectáreas perfectamente alfalfadas y tienen extensos alambrados, molinos y mejoras de todo género. Están rodeados por grandes establecimientos. Lindan con la colonia Río Bamba cuya fama es conocida. Allí las cosechas dan los mas altos rendimientos y los productos de esa zona gozan de merecida fama en todos los mercados del país. La venta es liberal, sin propósito de especulación, sin base, sin restricción alguna, con opción amplia y pudiendo pagarse el precio en la siguiente forma: en las chacras el 25 o|o al contado y el resto en tres cuotas iguales á uno, dos y tres años de plazo, con garantía hipotecaria y 6 o|o de interés anual, y las quintas y solares, la mitad del precio al contado y la otra mitad á un año de plazo con garantía hipotecaria y 6 o|o de interés.

EL DOMINGO 3 y LUNES 4 de Abril á la 1 p. m. en la estación Falucho, F. C. P. Las 10.400 hectáreas forman parte de los lotes 7 y 14 de la fracción A. de la sección primera de la Pampa y lindan, vía del F. C. P. por medio con la colonia Río Bamba y con los establecimientos de Molina, Lavalle y Puchen.

PUEBLO FALUCHO: Son 57 manzanas divididas en solares de 800 á 1.360 metros cuadrados. En algunos de los lotes existen edificios alquilados con contrato, ocupados por casas de comercio, entre ellas, los importantes almacenes de los señores García Polly y Cía., seis fondas y restaurants, mercado, peluquería, panadería, oficina de correos, todo lo que significa un pueblo que comienza á desarrollarse con extraordinario impulso.

QUINTAS: Fracciones de 3, 4, 10 y 20 hectáreas con frentes á calles amplias rodeando el pueblo y las vías del F. C. P. Tienen alfalfares.

CHACRAS: 200 lotes con superficies de 20 hasta 150 hectáreas, rodeando el pueblo Falucho y la estación Ricardo Lavalle recién trazada. En algunos lotes hay alambrados molinos y en la mayoría alfalfares que suman en conjunto 6.000 hectáreas. Hay también como 500 hectáreas de avena. El resto es campo virgen de primera calidad.

CASCO DE LA ESTANCIA: 357 hectáreas 51 áreas, 89 centiáreas en el centro de las chacras. Tiene casas para familia y peones, dos galpones, quintas, molino con cañerías, otro molino con tanque de 300.000 litros, corrales para hacienda vacuna y lanar y algunos alambrados interiores. Está casi totalmente alfalfado.

VISITA: Los interesados tienen diariamente trenes que salen de las estaciones Retiro F. C. P. á Huinca Renancó á las 5 p.m. y del Once F.C.O. á Realicó los lunes, miércoles y viernes á la misma hora. De Huinca y de Realicó hay combinaciones para Falucho. Para los días del remate correrán trenes especiales gratis de Realicó, Huinca Renancó y Pico á Falucho. En Falucho el encargado señor José L. Milberg atenderá á los interesados. Títulos perfectos. Seña 8 o/o. Comisión 2 o/o. Escrituras por ante la oficina de don Oscar Díaz, de Realicó; y Buenos Aires, por ante el mismo escribano, en la oficina del señor José Resta. Informes y planos, 351 San Martín 361.—BRAVO BARROS y Cía. v3a

LOS CAMPOS DEL COLOrado, 16.127 hectáreas en un lote, á 6 leguas al Sur de la estación y pueblo Río Colorado, á sólo 3 horas de la ciudad y puertos de Bahía Blanca y á media legua del ferrocarril próximo á construirse de Río Colorado á Conesa y puerto San Antonio que tendrá una estación en el lote lindero, campo especial para ovejas, en cuya región se obtienen los mejores rendimientos de lanas, con alambrados y aguadas. Lote 12, fracción G, de la sección 6a. del Río Negro. Venta por liquidación de condominio. Base $ 12 la hectárea. Mitad al contado y mitad á un año de plazo, con garantía hipotecaria é intereses del 7 o|o anual.

EL SABADO 19 de Marzo á las 4 p. m. en nuestro hall, 351 San Martín 361. Linda con Romeo Colombo, Juan C. Galli, Antonio Moneta y R. Becher. Tiene alambrados medianeros en los 4 costados, estando dividido en 2 potreros de 1 y 3 leguas con 7 hilos y postes de quebracho. Está arrendado desde tiempo atrás á don Juan Peruene á razón de $ 8.000 anuales con contrato que vence el 31 de Diciembre de 1912. Se visita por Río Colorado, ó por Juan de Garay. En este último punto los interesados podrán obtener informes en la casa de negocio San Cayetano, de don Luis Márquez, habiendo además allí servicio de galera, 3 veces por semana, hasta el campo lindero. Títulos perfectos. Informes y planos 351 San Martín 361.—BRAVO BARROS y Cía. f23

CAMPO EN RIO NEGRO.— 979 hectáreas, 90 áreas en la sección 25, parte del lote 1, fracción C y del lote 5, fracción D. Tierras fertilísimas, con pastos excelentes y aguadas permanentes del Río Colorado, que limita por el costado Este. Forman parte de los reputados campos del Aguará, considerados como los mejores de la región. Venta en un lote. Sin base, por liquidación resuelta.

EL SABADO 19 de Marzo á las 4 p. m. en nuestro hall 351 San Martín 361. Linderos: al Norte, los lotes 1, 5 y 9; al Sur, los lotes 7 y 12, al Este, el Río Colorado y al Oeste, J. M. Pereda. En la margen izquierda del Colorado, el gobierno acaba de fundar la colonia agrícola 25 de Mayo, que será unida por ferrocarril á las líneas de Bahía Blanca. Títulos perfectos. Informes 351 San Martín 361.—BRAVO BARROS y Cía. m8

ISLAS EN EL CARABELAS Judicial. La isla San Salvador, que comprende 137 hectáreas 15 áreas, 91 centiáreas, dividida en cuatro lotes, con frente al arroyo Carabelas, tiene plantaciones, abundancia de zanjas para los desagues, maderas que pueden cortarse en su mayoría desde ya, poblaciones y mejoras. Es lo mejor de los alrededores. Venta por orden del juez Dr. Jiménez Zapiola, secretario J. R. Guyot, en el juicio seguido por don Eliseo T. Phillips con Carlos y Tomás Attwell, sobre disolución de sociedad.

EL MARTES 5 de Abril á las 3 p. m. en nuestro hall, 351 San Martín 361. Linderos en conjunto al E. el río Carabelas, al N. Juan Bonora, al O. el fisco y al S. Benito Noel.

LOTE 1—41 hectáreas, 66 áreas, 25 centiáreas. Tiene 37.000 álamos y sauces en su mayoría buenos para cortar y 260 frutales. Tasación $ 18.574,38. Base $ 12.382,92.

LOTE 2—31 hectáreas, 78 áreas, 06 centiáreas. Tiene 55.000 álamos y sauces, 140 frutales; 1.000 fresnos. Tasación 16.698,36 pesos. Base $ 11.132,24.

LOTE 3—30 hectáreas, 36 áreas, 77 centiáreas. Hay 60.000 álamos y sauces en su mayoría de corte y un cuadro de 10.000 mimbres, 600 fresnos, 765 frutales, dos ranchos para habitación y un galpón de fierro galvanizado. Tasación 19.096,72. Base pesos 12.731,15.

LOTE 4—33 hectáreas, 14 áreas, 86 centiáreas. Hay 70.000 álamos y sauces. Tasación $ 17.845,10. Base $ 11.896,74.

NOTA: Se venderá además un lote comprendiendo muebles de habitación, 1.000 metros de vía Decauville, 6 zorras Decauville, 3 canoas, un lote herramientas usadas. Tasación $ 2.400. Base $ 1.600. Se visita por el canal de San Fernando tomando el vapor que sale todos los días á las 9 a. m. Los lotes se entregarán medidos y amojonados. Escrituras por la oficina de don Tomás B. Platero, pudiendo los compradores hacer revisar los títulos. Matrices gratis. Seña 8 o/o. Comisión 2 o|o. Informes y planos 351 San Martín 361.—BRAVO BARROS y Cía. m15

Los interesados pueden solicitar informes detallados á nuestra casa central, 351 San Martín 361, ó á nuestra sucursal en Belgrano, Avenida Cabildo 1978; en Lomas de Zamora, 66 Avenida Meeks; ó en La Plata, calle 47 núm. 667.—BRAVO BARROS y Cía.

Alfredo D. Pittaluga

EN BANFIELD. EN 80 MENsualidades 9 espléndidos lotes sobre las calles Vieytes, Mendoza, Darragueira, Gral. Alvear y Godoy Cruz, con tranvía eléctrico al frente y á 4 cuadras del tranvía núm. 102 á plaza de Mayo, lo que representa comunicación rápida. Estos terrenos están situados á 6 cuadras de la estación. Llamo la atención á todos los que quieran ubicarse en un paraje sano y pintoresco y también á los que quieran hacer un gran negocio, pues tengo que liquidar. Base 8 $ por mes cada lote.

EL DOMINGO 20 de Marzo á las 3.30 p. m. Por planos y datos á mi escritorio B. Mitre 659. v20

EN BANFIELD 6 LOTES A plazos, sobre las calles Aráoz y Godoy Cruz, 11.54x50 varas c|u. Base 1 $ v/c. Como situación y ubicación es de lo mejor, distan á 8 cuadras de la estación, á 1|2 del tranvía eléctrico y á 5 del tranvía 102.

EL DOMINGO 20 de Marzo á las 4 p. m. Por planos é informes, B. Mitre 659.—A. D. Pittaluga. v20

G. G. Grosso

EN FLORESTA, 70 LOTES. frente á las avenidas Provincias Unidas y Larrazábal, con tranvías y adoquinado pago. Sitio de un movimiento comercial extraordinario. Barrio cuyos adelantos son asombrosos. Terrenos altísimos con alumbrado eléctrico y rodeados de moderna y compacta población. Los terrenos dan frente á las citadas avenidas y á las calles Pieres, Chascomús y Tapalqué. La venta es de las más liberales que se presentan hoy en la capital, pues la orden de liquidar es absolutamente terminante. Base 10 pesos por mes el lote en 80 meses.

EL DOMINGO 27 de Marzo á las 3 p. m., sobre los mismos terrenos. Tranvías gratis. Seña 2 mensualidades en el remate, más el 2 o/o de comisión. Posesión en el acto. Después mayores detalles. Planos, Bolívar 173, U. T. 3397 (Avenida) — G. G. Grosso. m8

Francisco E. Seijo

EN ITUZAINGO — CASAS y terrenos por mensualidades, al contado y á plazos. Casa calle Alvear esquina Crispi 30x50. Edificada con materiales de 1er. orden. Consta de sala, dos dormitorios, servicio, cocina, w. c., glorieta, corredores, galerías, pisos pino tea, pozo semisurgente, jardín, frutales, etc. Sin base. Pagadera mitad al contado y mitad en 24 mensualidades sin interés. m17

HERMOSA FRACCION DE terreno sobre la vía del F.C.O. á 800 m. al Oeste de la estación, mide 76 mt. 80x64 mt. 85, sup. 6650 v. c. más ó menos, terreno alambrado y sembrado aparente para subdividir en lotes. Base $ 0.25 v. c. m17

CUATRO PRECIOSAS casas en 100 mensualidades sin interés. Calle Mazzini entre San Martín y Víctor Manuel y calle Thiers entre Rivadavia y San Martín ó sea á 1 y 2 cuadras de la estación. Mide cada casa 10x50 y constan de comedor, dos dormitorios, baño, despensa, w. c., cocina, pisos tea, buena carpintería, corredores, etc. Sin Base. A tanto la mensualidad. m17

DIEZ Y NUEVE LOTES DE terreno rodeando la estación. En 80 mensualidades sin interés. Miden de 300 á 500 v/c cada lote. Sin base. A tanto la mensualidad. m17

DOS HERMOSAS CASAS A 4 cuadras de la estación, calle Garibaldi entre Bismarck y Víctor Manuel. Mide 15x50 vs. cada una y constan de comedor, dos dormitorios, baño, despensa, cocina, w. c. corredores, pisos pino tea, buena carpintería, etc. Base 2500 $ cada casa. Mitad al contado y mitad en 24 mensualidades sin interés.

EL DOMINGO 20 de Marzo, á las 3 p. m. sobre las mismas propiedades. Condiciones de venta: En las ventas por mensualidades exigiré 2 de ellas en el acto del remate y 2 más al retirar el título provisorio. Al contado se hará el 10 o/o de descuento. En las demás ventas exigiré el 8 o/o de seña. Títulos perfectos. Comisión 2 o/o. Informes, datos y planos en mi escritorio Maipú 12, Bs. As. U. T. 368 avenida. Francisco E. Seijo. m17

Becher y Accame

(Vendida particularmente)

Av. RIVADAVIA. LINDA casa moderna, Cachimayo 95 esq. E. Unidos, adoquinado y eléctricos. Mide 30 por 20. Edificio de 4 dormitorios y dependencias. Galerías celosías cedro, mosaicos. Base pesos 8.000.

EL DGO. 20 de Marzo á las 5. m13

AL LADO DE R. JANEIRO y B. Mitre. Casa moderna, Amambay 430. Mide 10 por 30. Edificio de 3 dormitorios, comedor, baño, galerías, mosaicos, cedro, yeso, tea, jardines, verja y dependencias de confort. Base $ 10.000 á plazos. Visítese.

EL DGO. 20 de Marzo á las 3 1|2. m13

ENTRE AVENIDAS. CASA moderna, Yapeyú 922 y C. Calvo. Edificio de sala, vestíbulo, 4 dormitorios, baño y dependencias, zaguán con mármoles. Buena casa. Renta garantida $ 150. Base $ 12,000, con 5,500 cédulas. El excedente sobre las cédulas puede pagarse 1|2 al contado, 1/2 de 1 á 3 años. Visítese.

EL DGO. 20 de Marzo á las 4 1|2.

EN ALMAGRO, PRECIOSA esq. al lado de B. Mitre y R. de Janeiro, calle Escribano y Numancia. Superficie 300 v. c. Base $ 2.200, adoquinado y excelente barrio.

EL DGO. 20 de Marzo á las 4. m13

AL LADO DE RIO IV No. 1100. Precioso terreno, calle Víctor Martínez entre Río IV y Convención. Unico lote sin edificar. Mide 10 por 40. Venta sin base, á plazos. Gran ocasión.

EL DGO. 20 de Marzo á las 5 1|2. m13

CASA CORRALON Y CABAllerizas E. Unidos 4236. Mide 10 por 33. Venderemos sobre la base de $ 9.000 á plazos. Edificio de 4 piezas y dependencias. Buen negocio. Visítese. Negocio excepcional.

EL DGO. 20 de Marzo á las 4. m13

CASA DE FAMILIA, ESTAdos Unidos 4235. Mide 10x20. Edificio de sala 3 dormitorios y dependencias de confort. Adoquinado y en barrio de primer orden. Base $ 10.000 á plazos.

EL DGO. 20 de Marzo á las 3 1|2. m16

CALVIÑO & SANTILLAN

EN FLORES — A PLAZOS terrenos con frente á la calle Culpina entre Zuviría y C. Alvarez, á 10 cuadras á la izquierda de la plaza de Flores y con tranvía proyectado, á 1 cuadra de los terrenos. Cada lote tiene 10 varas de frente por 36.43 varas de fondo. A pagar 1|2 al contado y 1|2 á 1 año de plazo sin interés y con garantía hipotecaria. Sin base.

EL DOMINGO 20 de Marzo á las 4 p. m. sobre los terrenos. Seña 8 o|o. Comisión 2 o|o.—Calviño, Santillán, B. Mitre 688. U. T. 1837, Avenida. v20

Carlos V. Ocampo

BAR, CAFE Y 2 BILLARES. Talcahuano 913.

EL 23 de Marzo á la 1 p. m. remataré todas las existencias de este lujoso negocio. Detalle, rico armazón de cedro 3 cuerpos con espejos Luis XV de desarme, mostrador íd, escritorio, caja con lunas biseladas, 6 espejos marco cedro, lunas biseladas, 25 mesas cedro de desarme tamaño chico, 5 docenas sillas de Viena para bar, macoteros con plantas de adorno, instalación eléctrica servicio niquelado, vasos, copas, 150 botellas de licores surtidos y un sinnúmero de objetos que no detallo. Más datos á mi escritorio, Avenida de Mayo 1313 y Piedras 461. m19

RECOMIENDO 2 BUENOS billares para carambola, nuevos, con sus taqueras y juegos de bolas en perfecto estado.

EL 23 de Marzo á la 1 p. m. en Talcahuano 913.—C. V. Ocampo. m19

T. T. Echevarría

EN BELGRANO, CALLE DE Conde 1745, barrio preferido por las familias inglesas y alemanas, para vivir, toda su edificación ya abundante es moderna y compuesta en su mayor parte de bonitos chalets, á 2 cuadras al Sur de la estación Belgrano F. C. B. A. y R., y á 30 metros de la calle Pampa, adoquinada; una casa compuesta de 2 salas, escritorio, vestíbulo, 3 dormitorios, comedor, baño, gran cocina, cuarto de sirvienta y una piecita, cielos rasos de yeso, celosías y carpintería de cedro, construcción en cal preparada para altos, gas y aguas corrientes, edificada en terreno de 10x86 metros. Base, $ 17.200, reconoce una hipoteca de 12.000 $; que el comprador podrá hacerse cargo si lo desea, el resto al contado.

EL DOMINGO 20 de Marzo á las 4.30. Datos, á mi escritorio, Amenábar 2357. m15

LA ESQUINA DE URIARTE é Ipela, continuación de Jufré, á una cuadra de Rivera, con doble vía de tranvías, números 95, 96 y 97 del Anglo Argentino, y una de la calle Thames adoquinada; barrio de gran porvenir por la cantidad de edificación que día á día se levanta y por los abundantes medios de comunicación con que cuenta. Mide 21x22 varas. Base, pesos 10.30 v. c., mitad al contado y mitad á un año de plazo con interés del 7 o|o anual.

EL DOMINGO 20 de Marzo á las 3 p. m. Datos, á mi escritorio, Amenábar 2357. m15

UNA CASITA, A UNA CUAdra del bulevar Alvarez Thomas con doble vía de los tranvías 96 y 97 del Anglo, y 2 de la calle Colegiales con doble vía del tranvía Lacroze, calle Maure 3390, consta de 2 piezas, cocina, pisos de tea y mosaicos, pozo semisurgente de tercera napa, edificada en terreno de 160 v. c., renta 45 $ por mes. Base, $ 3.400, mitad al contado y mitad á un año de plazo con interés del 7 o|o anual.

EL DOMINGO 20 de Marzo á las 3.30 p. m. Datos, á mi escritorio, Amenábar 2357. m15

EN BELGRANO, CALLE DE Zapiola 2940, á 1|2 cuadra del bulevar Congreso y á 2 de la calle Cramer con los tranvías núms. 35 y 37 del Anglo; una casa compuesta de 3 dormitorios, comedor, una pieza más, cocina y demás dependencias, galerías, cielos rasos de yeso y pisos de tea; edificada en terreno de 10x50 vs., toda cercada de pared. Base, $ 7.400, mitad al contado y mitad á un año de plazo con interés del 7 o|o anual.

EL DOMINGO 20 de Marzo á las 4 p. m. Datos, á mi escritorio, Amenábar 2357. m15

Mario Seeber & Delucchi

JUDICIAL — CASA ANDES 1055. En el mejor y más aristocrático barrio del Norte. Sólido edificio de material compuesto de sala, comedor, 6 dormitorios, baño, cocina, w. c. y 2 piezas madera. El terreno mide 8.75 varas de frente por 50 de fondo con un martillo á su favor de 3.23 varas por 4 de fondo, ó lo poco más ó menos, que resulte de sus muros divisorios. Hay persianas, techos de azotea, pisos pino tea, cielorrasos yeso, pisos exteriores de mosaico y baldosa, puerta cancel, frente pintado al óleo, cloacas, etc. Orden del señor juez doctor Ernesto Quesada, secretaría del doctor Casabal. Base $ 10.000.

EL DOMINGO 20 de Marzo á las 4 p. m. en la misma propiedad. Seña 8 o/o. Comisión 2 o|o. Más informes, en B. Mitre núm. 344.

Mezquita y Meana

EN EL PINTORESCO PUEblo de Banfield. Casa Chacabuco entre Arenales y Lavalle 10 por 40 varas, con dos piezas y dependencias. Base 2.300 pesos. Dos espléndidos lotes linderos de iguales dimensiones. Base 750 pesos ó sea 1.87 $ la vara. A 6 cuadras exactas de la estación Banfield, á 3 de la iglesia y á 2 de la vía.

EL DOMINGO 20 de Marzo á las 4 p. m. sobre las mismas fincas. Seña 2 o|o. Comisión 2 o|o á cargo del comprador. Más datos á nuestra casa. v20

Juan C. O'Donoghue

*EN BELGRANO — CASA es*quina para negocio calle Guanacache esquina Zapiola. Edificio compuesto de gran sala, tres piezas grandes de material y dos de madera, cocina y demás comodidades, sobre un terreno de 10.66 varas de frente por 42 varas de fondo, material todo de primer orden, construcción moderna. A una cuadra de la calle Crámer con dos líneas de tranvía. Base $ 9.500. Mitad al contado y mitad á plazos. Visítese.

EL DOMINGO 20 á las 4.15 p. m. Más datos en mi escritorio Mendoza 2491 Belgrano.—Juan C. O'Donoghue. 1p

EN BELGRANO — GRAN esquina. Tres casas una para negocio. Edificio compuesto de gran sala para negocio, 3 piezas para familia y demás comodidades. Y otra casita de dos piezas las dos en un lote. Base $ 7.000. A plazos. Calle Nahuel Huapí esquina de Superí. Construcción moderna. Más datos en mi escritorio Mendoza 2491, Belgrano.

EL DOMINGO 20 de Marzo á las 4 p. m. —Juan C. O'Donoghue. 1p

*EN CABALLITO — ESPLEN*dido lote de terreno, calle Mont Egmond entre las de Paramaribo y Paysandú, 10 varas de frente por 32.15 varas de fondo.

EL DOMINGO 20 de Marzo á las 3 p. m. Más datos en mi escritorio Mendoza 2491, Belgrano.—Juan C. O'Donoghue. 1p

JUAN C. O'DONOGHUE. — Mendoza 2491, Belgrano. Remataré juegos de dormitorios, sala, muebles de comedor, muebles sueltos y de peluquería, baños, artefactos de luz, etc.

HOY SABADO á las 8 p. m. 1p

Calviño y Santillan

CASA EN BELGRANO — Conde 2823 á 1/2 cuadra de la avenida del Tejar, entre Congreso y Nahuel Huapí y á 3 cuadras del bulevar Crámer con tranvías eléctricos. Construcción moderna con materiales de primer orden, compuesta de dos dormitorios espaciosos, despensa, galería, otra galería habilitada para comedor, cocina, baño, pozo semisurgente y una linda verja de material y reja al frente. El terreno mide 20 varas de frente por 21 varas en el costado SE. y 19.49 varas en el costado NO. La venta se realizará sin base y á pagar 1|2 al contado y 1|2 á 1 año de plazo sin interés y con garantía hipotecaria.

EL DOMINGO 27 de Marzo á las 5 p. m. en la misma propiedad. Títulos perfectos. Seña 8 o|o. Comisión 2 o|o.—Calviño y Santillán, B. Mitre 688. U. T. 1837, Avenida. m19

MAURICIO KOHN

Escritorio: San Martín 643

CASA QUINTA EN EL PIlar F. C. P. A dos pasos de la estación. Pueblo de gran progreso y de porvenir brillante adonde la edificación moderna crece á diario y estando la propiedad á muy alto precio. La finca á rematarse reune grandes comodidades para casa de comercio como para habitación y consta de gran salón negocio, con sótano cimentado que mide 10x14 mts., 5 habitaciones de 4x5, cocina, corredor con galería, galpón de 5x10 mts. todo construído en material de primera, techos de tirantes y zinc, pisos de tea, balaustradas de cedro, gran gallinero de alambre y zinc, pileta de 1.000 litros agua, pozo c. Sur, con bomba, árboles frutales, sembrados de verduras, etc., sobre un terreno de 40x50 ó sean 2.000 v. c., todo cercado; esta bien situada propiedad, en plena estación, se rematará mañana.

DOMINGO 20 de Marzo á las 3 p. m., sobre la misma. Sin base alguna y al contado, por ausentarse su dueña la señora Vda. B. G. du Tuges. Seña 8 o|o. Comisión 2 o/o. m19

*EN EL PILAR F. C. P. 1 LO*te de terreno situado en la misma salida de la estación único terreno á venderse sin edificar á su alrededor, y forma esquina con el "principal bulevar Tomás Márquez, de lindísimas dimensiones, 18 5.49 m. de frente al N., 30.439 en el costado SO., por 34.13 al costado SO., ó sean 556.37 m. c. y por ausentarse su dueña la señora Vda. B. G. de Tuges, se rematará este valioso lote de terreno. Sin base alguna y al contado, mañana

DOMINGO 20 de Marzo á las 3 1|2 p. m. Seña 8 o/o. Comisión 2 o/o. Por mayores datos y detalles á mi escritorio, San Martín 643.—C. Tel.—NOTA: En Retiro nuevo, hay trenes todos los días, de mañana á las 6, 9 y 10 1|2 y de tarde á la 1/2. m19

Lucas D'Onofrio

GRAN REMATE EN EL progresista pueblo Pedernales, 84 lotes en 80 mensualidades, sin interés.

EL DOMINGO 20 de Marzo sobre los mismos terrenos. Planos y datos en mi escritorio, 25 de Mayo, F. C. S. v20

J. Rodríguez Martínez

*VILLA URQUIZA — 2 ES*pléndidos lotes de terreno de muy buenas dimensiones sobre la avenida Olazábal entre Avenida Triunvirato y Pacheco á sólo media cuadra de la avenida Triunvirato, adoquinada, con tranvía Lacroze al frente y á dos cuadras de la estación General Urquiza y de la avenida Monroe también adoquinada y á su frente el tranvía 96. Base $ 6 vara cuadrada. Los lotes juntos reconocen una deuda de $ 2.242,85 que puede pagarse en 23 mensualidades de 97.95 pesos y el resto al contado.

MAÑANA 20 de Marzo á las 4 p. m. sobre los mismos terrenos. Los dos lotes se venderán juntos ó separados. Venta resuelta para liquidar. Títulos perfectos. Seña 8 o/o. Comisión 2 o/o. Planos y datos á mi escritorio, Cuyo 354.—J. Rodríguez Martínez. v20

Oficina de Tierras Públicas

AVISO OFICIAL

*REMATE DE VARIAS man*zanas de tierra en esta ciudad, en las inmediaciones de la Facultad de Agronomía y Veterinaria por el martillero don Francisco Ouviña. El acto tendrá lugar

El día 2 de ABRIL á la 1 p. m., en la Oficina de Tierras Públicas. La base para la venta es de 0.30 centavos el metro cuadrado. Las condiciones son las siguientes y han sido aprobadas por el Poder Ejecutivo por decreto de Enero 26 de 1910.

CONDICIONES:

1a. El pago se efectuará en la forma siguiente: 10 por ciento en efectivo como seña, en el acto de firmar el boleto, más el 2 por ciento de comisión del martillero, 10 por ciento dentro de los veinte días siguientes á la aprobación del remate y el resto en cuatro anualidades, firmándose letras con garantía hipotecaria de la tierra comprada y con el interés del 6 por ciento anual.

2a. La aprobación del remate se hará saber á los compradores por edictos publicados, durante cinco días, en dos diarios de esta ciudad.

3a. Los compradores deberán efectuar el pago del precio en Tesorería General, dentro del plazo comprendido entre la primera publicación del edicto á que se refiere el artículo anterior y los quince días subsiguientes al vencimiento de la última publicación.

4a. A los compradores que hubieren pagado el precio, la Oficina de Tierras les dará posesión, á más tardar, dentro de los treinta días subsiguientes al plazo señalado en el artículo 3o., y previa presentación por escrito, á fin de dejar la debida constancia.

5a. La venta, antes de considerarse consumada deberá ser aprobada por el Poder Ejecutivo, quien se reserva la facultad de aprobarla ó no; y una vez aprobada la adjudicación quedará caduca y la seña y comisión perdidas, si el comprador no obla el precio en el plazo y condiciones establecidos.

6a. El Poder Ejecutivo otorgará las escrituras de compra-venta dentro de los noventa días subsiguientes al vencimiento del plazo señalado en el artículo 4o., bajo pena de rescindirse la venta con pérdida para el comprador de la mitad de lo que hubiere entregado, más la seña y comisión que quedarán íntegramente perdidas.

7a. El martillero deberá exigir de cada comprador, al tiempo de firmar el boleto respectivo, su nacionalidad y domicilio legal en esta ciudad.

8a. El martillero encargado de la venta deberá dar cuenta á la Oficina de Tierras dentro de los cinco días de efectuado el remate acompañando los boletos y la constancia, de haber hecho entrega en la Tesorería General sin deducción alguna, de la seña y comisión recibidas, debiendo al mismo tiempo, acompañar dos planillas detalladas de la venta y otra á la Contaduría General, en la que se enumere: nombre del comprador, número del lote precio por metro, precio total, seña, comisión, nacionalidad y domicilio legal del comprador, en esta ciudad.

De acuerdo con lo dispuesto por decreto de Poder Ejecutivo, de fecha 20 de Octubre de 1903, el martillero encargado de la venta no podrá aceptar giros de los compradores por el pago de la seña ó comisión; y en caso de aceptarlos será el martillero, el exclusivo responsable del pago de ellos.

Los interesados deberán inspeccionar antes de día del remate los terrenos que se venden, no admitiendo reclamo alguno de los que resulten compradores, por la mala calidad de los terrenos que adquieran, ni por cualquier otro defecto visible que contengan.—La Plata, Marzo de 1910.—Adolfo Bayma, oficial mayor.

Superficie de las manzanas 72, 75, 78, 82 y 86

LOTE	SUPERFICIE
a.	1200 m. c. 000
b.	1200 " 000
c.	1200 " 000
d.	1200 " 000
e.	1836 " 000
f.	1836 " 000
Total.	8472 m. c. 000

MANZANA	SUPERFICIE
1.	10.223 m. c. 62 mts.
3 (parte)	1.850 " 00 "
4.	10.908 " 00 "
5.	10.908 " 00 "
8.	10.908 " 00 "
9 (parte)	2.740 " 50 "
21.	11.400 " 00 "
22.	14.400 " 00 "
28.	14.400 " 00 "
30.	14.400 " 00 "
34.	14.400 " 00 "
42.	14.400 " 00 "
46.	14.400 " 00 "
54.	14.400 " 00 "
66.	15.018 " 00 "
67.	15.018 " 00 "

Por planos y datos, ocurrase á la oficina. m18

*REMATE DE LOTES FIS*cales en Villa Riachuelo, capital federal, por el martillero don José B. Montero.

EL DIA 4 de Abril y subsiguientes á la 1 p. m. La base para la venta es de pesos 0.60 m|n el metro cuadrado (de acuerdo con el artículo 1o. de la ley de 26 de Julio de 1887 y decreto de Enero 11 de 1910).

CONDICIONES:

1o. El remate tendrá lugar en la Oficina de Tierras el día 4 de Abril y siguientes á la 1 p. m. La base de venta será de pesos 0.60 el metro cuadrado.

2o. El pago total del precio se hará al contado, en dinero efectivo y sin descuento alguno.

3o. Los compradores entregarán como seña, al tiempo de firmar el boleto respectivo al 10 o|o del precio, más el 2 o|o de comisión al martillero.

4o. La aprobación del remate se hará saber á los compradores por edictos publicados por cinco días en dos diarios de esta ciudad y uno de la capital federal.

5o. Los compradores deberán efectuar el pago del precio en tesorería general, dentro del plazo comprendido entre la primera publicación del aviso á que se refiere el artículo 4o. y los quince días subsiguientes al vencimiento de la última publicación.

6o. Abonado el precio, los compradores podrán tomar la posesión ó pedirla á la Oficina de Tierras, por escrito, quien se la dará con intervención del Departamento de Ingenieros.

7o. La venta en remate antes de considerarse consumada, deberá ser aprobada por el Poder Ejecutivo, quien se reserva la facultad de aprobarla ó no; y, una vez aprobada, la adjudicación quedará caduca y la seña perdida, igualmente que la comisión, si el comprador no obla el precio en el plazo y condiciones establecidas.

8o. El Poder Ejecutivo otorgará las escrituras de compra-venta dentro de los noventa días subsiguientes al vencimiento del plazo señalado en el artículo 5o., bajo pena de rescindirse la venta con pérdida para el comprador de la mitad de lo que hubiese entregado, más la seña y comisión que quedarán íntegramente perdidas.

9o. El martillero deberá exigir de cada comprador, al tiempo de firmar el boleto respectivo, su nacionalidad y domicilio legal en esta ciudad como lo dispone el decreto de Agosto 2 de 1898.

10o. El martillero encargado de la venta dará cuenta á la Oficina de Tierras dentro de los cinco días de efectuado el remate, acompañando los boletas y las constancias de haber hecho entrega en tesorería general de la seña y comisión recibidas, sin deducción alguna, debiendo entregar á la contaduría general y á la Oficina de Tierras, una planilla detallada de la venta, en la que se enumere: nombre del comprador, partido, superficie, precio del metro cuadrado precio total, seña, comisión, nacionalidad y domicilio legal del comprador en esta ciudad.

Los interesados deberán inspeccionar, antes del día del remate, los terrenos que se venden, no admitiéndose reclamación alguna de los que resulten compradores, por la mala calidad de los terrenos que adquieran, ni por cualquier otro defecto visible que contengan. El martillero encargado de la venta no podrá aceptar giros de los compradores por el pago de la seña ó comisión; y en caso de aceptarlos, será el martillero exclusivo responsable del pago de ellos.—La Plata, Marzo de 1910.—Adolfo Bayma, oficial mayor.—Por planos y datos ocurrase á la Oficina de Tierras. v8a

S. A. Cremona

EN OLIVOS, CON CEDULAS nacionales. Una preciosa quintita en 4,867 varas de terreno frente al bulevar Corrientes (adoquinándose) y calles 2 y 4, á 200 varas justas de la estación B. Mitre, íd íd bulevar Santa Fe (adoquinado y con el eléctrico al Tigre), paraje altísimo y rodeado de edificación lujosa; tiene alambrado, una habitación, galería cocina, w. c., semisurgente y llena de árboles frutales. Base $ 8.000 en cédulas nacionales serie L. que se tomarán á estilo de plaza y el excedente que se obtenga 1|2 al contado y 1|2 á 6 meses sin interés.

EL DOMINGO 20 de Marzo á las 3 p. m. Es la primer manzana núm. 10 de lo que fué quinta Aprile, hoy todo edificado. Seña 8 o|o. Comisión 2 o|o. Planos. San Martín 367.—S. A. Cremona. m13

Juan A. de Armiño

EN VILLARINO — LOTE 76. En fracciones. A plazos. Tierra reconocida excelente para el trigo y la alfalfa.

EL DOMINGO 27 de Marzo en Bahía Blanca en el café América remataré el campo, lote 76 de Villarino en fracciones de 100 y 200 hectáreas con la base de pesos 85 la hectárea, pagaderos en la siguiente forma. Los compradores entregarán al bajar el martillo el 10 o|o del importe de sus compras y otro 10 o|o al escriturar, á más tomarán á su cargo la hipoteca de 23 pesos que grava cada hectárea en cédulas hipotecarias nacionales serie K, de 6 por ciento de interés y 1 o|o de amortización anual y pagarán el resto dentro del plazo de 5 años con garantía hipotecaria en segundo término y 7 o/o de interés anual, no semestres adelantados. Los compradores no estarán sujetos á entregar una determinada suma todos los años sino que dentro del plazo establecido, podrán pagar cuando y cuanto mejor les convenga y chancelar esta deuda parcial ó totalmente. Las fracciones se entregarán amojonadas de acuerdo con el plano de subdivisión. Títulos perfectos. Las escrituras se otorgarán en Bahía Blanca por la escribanía de Casanova. Comisión 2 o/o á cargo de los compradores. Se revisa por la estación Médanos, F. C. S. dirigiéndose á los señores Bosa y Souza. Pidan planos y detalles á mi escritorio, B. Mitre 393.—Juan A. de Armiño. v25

Tomás F. Blanco

San Martín 32, U. T. 1788, venida, y Rivera Indarte 34, U. T. 203, Flores

EN FLORES. DOS FINCAS modernas, lo mejor como ubicación de esa parte de la parroquia. Casa Avenida Nazca 331 entre Bacacay y Bogotá. Base pesos 12,000 m|n. Mide 9 vs. 50 de frente por 56 vs. de fondo. Edificio moderno consta de sala con balcones zaguán con cancel, frente pintado al óleo, 4 dormitorios, gran comedor, amplio cuarto de baño, cocina y w. c. patio de mosaico, galería de cristal, cielos rasos decorados, pisos de pino tea, umbrales de mármol, gas, aljibe, aguas corrientes, parral, árboles frutales, tiene buenos empapelados. Casa Avenida Nasca 337. Base $ 10.000. Mide 9 vs. 40 de frente por 56 vs. de fondo. Edificio elegante y moderno de 4 amplios dormitorios, comedor, cocina, baño y w. c., cielos rasos de yeso, pisos de pino tea, patios de mosaico, galería de cristal, carpintería de cedro, celosías, jardín y balaustrada al frente, tiene gas y aguas corrientes, parral y árboles frutales con tranvía eléctrico en la puerta. Próxima á la iglesia, á la plaza y estación del F. C. O., en una palabra, en lo mejor de Flores, donde pocas veces salen á la venta propiedades tan bien ubicadas. Condición de venta: mitad al contado y mitad á 3 años de plazo con 8 o|o de interés. Escrituras por el escribano Pedro Astudillo. Visítese á toda hora. Datos, á Tomás F. Blanco.

EL DOMINGO 20 de Marzo á las 5 p. m.

EN FLORES. CASA CALLE Tandil 585, entre Quirno y San Ramón. Base $ 3.500. Mide 10 varas de frente por 20 varas de fondo. Edificio de tres dormitorios grandes, uno más chico, cocina y w. c., galería, patios de mosaico, situada en un paraje de mucho adelanto y próximo á las avenidas Provincias Unidas y Rivadavia, con tranvías eléctricos. Datos, á Tomás F. Blanco.

EL DOMINGO 20 de Marzo, á las 3.15 p. m. m13

*EN FLORESTA. EN 24 men*sualidades. 2 lindos terrenos, avenida Martínez Castro entre Remedios y Arrecifes. Miden 10 varas de frente por 44 v. de fondo. Base $ 2.50 v. c. Dimensiones apropiadas para casas de renta y situados en un barrio de edificaciones modernas, á 4 cuadras de P. Unidas, con tranvía eléctrico. Condiciones de venta: dos meses en el acto del remate y 2 o/o de comisión y 3 más al retirar el título provisorio. Datos Tomás F. Blanco.

EL DGO. 20 de Marzo, á las 3 p. m

*EN EL CENTRO DE FLO*res.—4 terrenos, calle Morón entre Condarco y Terrada. Base $ 4.50 v. c., á plazos; superficies que varían entre 500 á 600 varas, dimensiones ideales para levantar casas quintas ó casas de renta. Se encuentran cercados de pared por todos sus costados, llenos de árboles frutales, están situados á 5 cuadras al Norte de la avenida Rivadavia y 3 de Avellaneda, ambas con tranvías eléctricos á todos los rumbos de la ciudad. A los que deseen adquirir lotes centrales se los recomiendo. Condición de venta cada lote reconoce 25 mensualidades de 61,25 $ y el excedente al contado. Datos y planos, Tomás F. Blanco.

EL DOMINGO 20 de Marzo, á las 4 p. m. m17

*EN EL CENTRO DE FLO*res á plazos. Hermoso terreno, calle Terrada entre Avellaneda y San Eduardo, mide 10 varas de frente por 45 v. de fondo. Sin base, situado en uno de los puntos más importantes de la parroquia, rodeado de edificaciones modernas y de grandes casas quintas, á 20 varas de la avenida Avellaneda, con tranvía eléctrico y á 3 cuadras de Rivadavia, á los que deseen ubicarse bien Los que busquen ubicación codiciada es el momento para adquirirla; no hay nada mejor situado. Condición de venta pagadero mitad al contado y mitad á un año de plazo con 8 o|o de interés. Datos, á Tomás F. Blanco.

EL DOMINGO 20 de Marzo, á las 4.30 p. m. m17

EN LO MEJOR DE FLORES La magnífica propiedad de altos y bajos, avenida Varela 715, entre Lobos y Monte. Base 9000 $. El edificio es moderno y á todo costo, se compone: de 2 salas 6 dormitorios, escalera de cedro, cuarto de baño, frente imitación piedra, adoquinado pago al frente, situado á 2 cuadras de la avenida Directorio y á 6 cuadras de la avenida Rivadavia, con tranvías eléctricos á plaza de Mayo; á los que deseen adquirir una propiedad central y que les dé buena renta, se les recomienda que la visiten. Datos, Tomás F. Blanco.

EL DGO. 20 de Marzo, á las 3.30 p. m. m17

E. De Chapeaurouge

LOS CAMPOS DE METILEO 10.000 hectáreas divididas en chacras, quintas y solares, que componen el pueblo Metileo, ubicado en la mitad Este del lote 16 y mitad Oeste del lote 20, letra D, sección 1a. de la Pampa Central, con la estación Metileo, F. C. O. en el centro del pueblo campo especial para toda clase de cereales como puede comprobarse con la gran cosecha obtenida en el presente año todo parejo, con agua dulce á poca profundidad y en comunicación directa con los grandes mercados de consumo y exportación; todo el campo está debidamente amojonado, mensurado, para que los compradores puedan darse bien cuenta de él y se vende libre de calles, según el plano de subdivisión; pocas tierras quedan para subdividirse en la sección 1a, de la Pampa, que es la más rica para agricultura.

EL MIERCOLES 23, JUEVES 24 y VIERNES 25 DE MARZO, en la misma estación Metileo, después de colocada la piedra fundamental del nuevo pueblo y obsequiar á la concurrencia con un almuerzo campestre, se procederá á la venta sin base de esta importante fracción de tierra bajo las siguientes condiciones: chacras y quintas, 10 o|o al firmar el boleto, 30 o/o el 31 de Marzo de 1911, fecha que se entregarán las escrituras dando posesión de la tierra, 30 o/o el 31 de Marzo de 1912 y 30 o|o el 31 de Marzo 1913 con garantía de la misma tierra y 7 o|o anual sobre las dos últimas cuotas; solares en las mismas condiciones, pero sin interés entregandose las escrituras al efectuar el pago de la última cuota. Comisión 2 por ciento. Por datos á mi escritorio, Reconquista 545 y para ver el campo dirigirse á Juan Robustelli, en Metileo. v25m

GRAN LIQUIDACION DE solares y quintas en la estación Cevallos, F. C. P. pueblo Tomás Devoto, tierra especial para trigo y alfalfa, con agua dulce que varía entre dos y ocho metros.

EL DOMINGO 27 de Marzo á las 2 p. m. en la misma estación Cevallos, remataré el saldo de solares, quintas grandes y chicas que quedan en dicho pueblo, pagaderos en sesenta mensualidades, sin interés y sin base. Por datos y planos á mi escritorio en la capital federal, Reconquista 545.

BYRNE HERMANOS

San Martín 32, U. T. 646 (Avenida)

A LOS COMERCIANTES, empleados y obreros, lean:

EL DOMINGO 10 de Abril á las 2.30, remataremos las pintorescas lomas de Florida divididas en 106 lotes, frente á la estación del F. C. C. C. y al tranvía eléctrico Andresson, en construcción. A sólo 20 minutos del Retiro. Base, 5 pesos el lote, en 80 mensualidades. Esta favorecida zona es la más alta, más pintoresca, más sana y más conocida de los alrededores, debido á los fáciles y rápidos medios de comunicación que la unen al centro de la capital. Aprovechen y soliciten planos y boletos á Byrne Hnos., San Martín 32. El tren especial del Retiro (nueva), saldrá á la 1.30 p. m. hasta los mismos terrenos. Parará en Belgrano, Colegiales y Coghland. m13

*QUILMES, F. C. SUD — CA*sa bien situada con frente á la calle Almirante Brown 375, consta de 5 piezas y comodidades. Base $ 3,500 á plazos.

EL DOMINGO 20 de Marzo á las 4 p. m. en la misma propiedad. Seña 8 o|o. Comisión 2 o|o. Informes, en San Martín 32.—Byrne Hnos. m16

M. P. Pereira y Cía.

*EN QUILMES—EL DOMIN*GO 20 de Marzo á las 4 p. m. procederemos á vender cuatro hermosas propiedades y 2 lotes de terreno situados en la calle Brown esquina Ortiz Ocampo, 3 cuadras de la estación, uno de los puntos más estratégicos de la localidad. La venta se realizará sin base y en 120 meses, sin interés. Exigiremos de seña 2 mensualidades en el acto del remate y el 2 o|o de nuestra comisión. Por planos é informes á nuestros escritorios Mitre 710, Quilmes y San Martín 335, escritorio 9, capital. m17

Mackinlay y Cía.

*TIERRAS FISCALES, PRO*vincia de Mendoza, remataremos en Buenos Aires

EL LUNES 25 de Abril á las 2 p. m. en el Prince George's Hall, calle Cuyo 1234, 237.000 hectáreas, divididas en 15 lotes y fracciones en el departamento San Rafael, 8 fracciones lindando con la Pampa Central, entre los meridianos 9 y 10 y el paralelo 36o.; 5 fracciones cruzadas por el ferrocarril á San Rafael, estación Cuadras, y 2 lotes en La Paz, con frente al Río Desaguadero, según planos. Base 40 centavos, la hectárea, pagaderos en 6 cuotas iguales, una al contado y las 5 restantes en 5 años sin interés; todo de acuerdo con la ley. Sin obligación de poblar. Estas tierras son de gran porvenir de las mejores y más fértiles de la provincia. Recientemente se ha firmado el contrato entre el gobierno de Mendoza y las empresas Buenos Aires al Pacífico. Grandes obras de Marsella y Banco Francés del Río de la Plata, para la construcción de obras de irrigación con las aguas de los ríos Diamante y Atuel, cuyas obras darán un gran valor á estas tierras. Se exigirá á todo comprador en el acto del remate el 5 o/o de seña sobre el total de la compra y 2 o|o de nuestra comisión. Por planos á Mackinlay y Cía., San Martín 72, Buenos Aires. m19

Scotti y Cía.

Martillero, Lorenzo Travi

En Haedo

á 3 cuadras de los nuevos talleres del F. C. Oeste.

130 lotes

BASE 70 cents. vara

Pagaderos en 48 meses.
Sobre 2 grandes bulevares.
Para casas-quintas y chalets no hay nada mejor.
Visiten los terrenos.

TREN GRATIS del Once, á las 2.10 en punto

MAÑANA

Lean el aviso siguiente.

v20

*EN HAEDO EN LAS PUER*tas de la capital, los terrenos conocidos por de "Ferias y Carreras". Base 70 centavos la vara cuadrada, pagaderos en 48 meses, sin interés la mejor ubicación que pueda haber de terrenos en mensualidades. Distan tan sólo 20 minutos de la plaza del Once de Septiembre; terrenos altos, en su mayoría con árboles frutales, rodeados de edificación y en un paraje pintoresco, sobre calles abiertas y aprobadas por la Municipalidad; sobre bulevares cuyo porvenir ya está asegurado por ser todos los alrededores tierra loteada y vendida, donde dentro de poco veremos elevarse buenos edificios, casas quintas, viviendas de familias, etc. y será uno de los barrios preferidos por todos los empleados y obreros de buen gusto, por su excepcional panorama por su proximidad á esta capital, podemos garantir que tierra tan cercana á la ciudad no hay más para vender, es necesario, por lo tanto, no perder esta ocasión y comprar terrenos baratos en un pueblo de adelanto y de porvenir seguro como lo es Haedo; en una palabra, estamos en las puertas de la capital, y próximo á la estación de ese importante pueblo. No hay como equivocarse para dar con ellos, todos conocen estos terrenos y cualquier persona de allí podrá informar sobre los mismos. Es necesario verlos para poderlos apreciar. Venta liberal, por liquidación de este saldo. Un lote con opción á varios, y donde más le convenga al comprador. Una verdadera ocasión.

EL DOMINGO 20 de Marzo á las 2.30 p. m., sobre los mismos terrenos y bajo una gran carpa, con la base y plazo ya arriba indicados. Seña 2 mensualidades en el acto del remate y 2 mas al recibir la libreta correspondiente dentro de 3 días. Comisión 2 o|o. Títulos perfectos. El día del remate á las 2 y 10 en punto de la tarde, saldrá un tren especial gratis de la estación Once, con coche reservado para las señoras, para conducir á los interesados. Pidan planos por correo, U. Telef. 72, Avenida, ó 25 de Mayo 140.—Scotti y Cía.

CALLE RAWSON 127. LOTE ideal para fábrica, á 1 cuadra de Rivadavia. Mide 12.86 varas de frente por 63.25 y un martillo á favor; total 711.57 varas cuadradas. Base pesos 15, vara cuadrada. A plazos.

EL SABADO 19 de Marzo de 1910, á las 4 p. m., sobre el mismo. Ubicación espléndida con adoquinado pago y tranvía al frente, no hay nada mejor para fábricas en general. Seña 8 o|o. Comisión 2 o/o. Títulos perfectos. Más datos, 25 de Mayo 140.—Scotti y Cía. m12

M & B

MONTERROSO & BENGURIA

COMPONEN LA FIRMA

Adolfo Z. Monterroso y Feliberto Benguria

SUCURSAL FLORES: CAMACUA 238
San Martín 333. v20.

EN LOMAS DE ZAMORA. A plazos. A pocas cuadras de la estación, en el paraje más edificado y de mayor porvenir de la localidad. Preciosa casa construída á todo costo, con materiales de primer orden. Calle Alvear 452.

EL DOMINGO 20 de Marzo á las 5 p. m., sobre la misma. El terreno mide 13 varas de frente por 65 de fondo y su edificio consta de 5 piezas de material, cocina, w. c., pozo á bomba, frente imitación piedra, jardín y demás. Base 5,000 $, pagaderos en la siguiente forma: 4.500 $ que reconoce en hipoteca á 3 años de plazo y el resto al contado. Títulos perfectos. Seña 8 o/o. Comisión 2 o/o. Datos San Martín 333, U. T. 3036, Avenida.—Monterroso y Benguria. m13

EN ADROGUE. A SOLO 5 cuadras de la estación, 3 de la Municipalidad é iglesia. A media cuadra de la plaza Acerero y rodeados de una población unida, 2 notables y espléndidos lotes de terreno, uno de ellos con edificio, pozo, cerco y demás.

EL DOMINGO 20 de Marzo á las 3 p. m., sobre los mismos, Calle Toll entre San Jorge y Bouchard. Miden cada uno 8m66 de frente al Este por 60m02 de fondo. Base 2 $ v. c. pagaderas en la siguiente forma: mitad al contado y mitad á un año de plazo. Títulos perfectos. Seña 8 o/o. Comisión 2 o/o. Datos San Martín 333, U. T. 3036, Avenida. m13

*EN ADROGUE — 78 ES*pléndidos lotes á sólo 5 cuadras de la estación, 4 de la iglesia, municipalidad, plaza y hospital, con frente á la avenida San Martín y las calles Castelli, Murature, América y Buenos Aires, rodeados de grandes edificios y quintas hermosísimas. La fracción más importante y de indiscutible porvenir que hasta la fecha se ha sacado á la venta, lo único que queda sin edificar.

EL DOMINGO 27 de Marzo á las 3 p. m. sobre los mismos. Base $ 8 el lote en 30 mensualidades. Seña 3 mensualidades en el acto del remate y 3 al firmar el título provisional. Comisión 2 o/o. A la 1.45 saldrá de Constitución un tren especial. Importante: A cada comprador se le entregarán 10,000 ladrillos para edificar, á razón de pesos 24 m/n. el millar, puestos sobre el terreno, pagaderos en 24 mensualidades. Títulos perfectos por ante el escribano que se indicará. Pidan planos y boletos en nuestra casa San Martín 333; U. T. 3036 (Avenida). —Monterroso y Benguria. m18

Vicente J. Castro

EN ESCOBAR F. C. C. A. EL DOMINGO 20 de Marzo á las 2 p. m., se rematarán los últimos lotes de la importante Villa Marconi, en 60 mensualidades, sin base, sin interés. m15

Agustín Llambí

EN SAN ISIDRO — POR mensualidades. Continuación del remate de la quinta de Ugarte, el saldo de las 3 magníficas manzanas de terreno en el mismo pueblo, divididas en lotes. Los terrenos más lindos de la localidad, con frente á las calles 25 de Mayo (macadamizada), San Fernando, Ascasubo Rivadavia, Santa Fe y E. Díaz, lindando con las espléndidas casas-quintas del Sr. Juan José Díaz, de Elortondo, Clarke y Cabred y rodeado de infinidad de otras, como las de Varela, Obarrio, Marín, Pietranera, etc. Estos terrenos espléndidamente situados, han sido siempre codiciados por la gente de buen gusto, y por fin salen ahora á la venta en lotes. Base $ 3 la vara cuadrada.

EL DOMINGO 20 de Marzo á las 3 de la tarde, remataré sobre los mismos, estos codiciados terrenos con cualquier oferta arriba de la base estipulada y pagaderos en 80 mensualidades iguales, debiendo entregar seis al recibir la libreta ó sea el título provisorio y las siguientes del 1 al 10 de cada mes, en mi escritorio Cangallo 490. Siendo entendido que al dejare de pagar tres mensualidades consecutivas pierde su derecho á la compra y lo entregado en pago. Todo comprador dará en el acto del remate el 8 o|o de seña y el 2 o/o de mi comisión que es á su cargo. Las escrituras una vez pagadas todas las mensualidades se otorgarán por ante el escribano de San Isidro, don Isaac Marquez, en poder de quien están los títulos que son perfectos, como lo pueden verificar los interesados. Planos y datos Cangallo 490 ó al escribano señor Marquez, en San Isidro. m12

V. S. LOBATO & CIA

V.S.L.

V.S. Lobato & Cía.
48—SAN MARTIN—48

Las ventas de mañana

CONGRESO ENTRE 11 DE SEPTIEMBRE y 3 DE FEBRERO. — Tres lotes de dimensiones muy amplias. Mide cada uno 10 varas por 46.19. Están entre edificios y se dará opción. Base $ 5 v. c.
MAÑANA A LAS 3.

MERLO, QUIRNO Y OTRAS. — 248 lotes en 60 mensualidades. A 7 cuadras de Rivadavia, 5 de Provincias Unidas, todas con tranvías. En las lomas de lo que fué quinta de Silveyra. Base 3 $ v. c., en 60 mensualidades sin interés. Tres al contado en el acto del remate, las restantes mes á mes.
MAÑANA A LAS 3.

FOREST ENTRE CESPEDES Y ZAPIOLA. — Casa-habitación nueva. 10.43 varas por 25.70 término medio. Tiene comedor, tres dormitorios, una pieza en altos, baño, cocina y w. c. Base $ 9.000.
MAÑANA A LAS 3.30.

BERMEJO 880. — Casa-habitación. 10 varas por 41.55. Sala, comedor, cuatro dormitorios, baño, cocina, w. c. y pieza de servicio. Base 18.000 $.
MAÑANA A LAS 4.

CORRIENTES ESQUINA YATAY.— Esa interesante esquina frente al Norte y al Este. En un solo lote. 18.82 varas á Corrientes por 70 á Yatay con un martillo á favor de 6.18 varas por 21.66. Base 40.000 pesos.
MAÑANA A LAS 4.30.

AZUL 253. — Casita-habitación bien construída. Mide 10 varas por 50. El edificio se compone de comedor, dos dormitorios, una pieza chica, baño, cocina y w. c. Base 9.000 pesos.
MAÑANA A LAS 4.30.

OLAYA ENTRE DUNGENESS Y VIRGENES y Olaya entre Virgenes y Monte Egmond. — 2 lindos lotes de terreno en esa progresista ubicación. Miden cada uno 10 varas por 45.42. Base del 1o. 6 pesos la v. c. y del 2o. 5 $ v. c. Mitad al contado y mitad á un año con 8 o|o.
MAÑANA A LAS 3.30.

TARIJA ENTRE COLOMBRES Y CASTRO BARROS. — Dos lotes, á tres cuadras de San Juan y al lado de Boedo. Miden 10 varas por 55.80 á 57.20 de fondo. Base $ 10 la vara cuadrada, en 30 mensualidades, sin interés.
MAÑANA A LAS 5.

MAZA 1531. — Casa-habitación nueva. 10 varas por 40. Sala, 2 habitaciones, cocina y w. c. Renta $ 80. Base $ 8.000.
MAÑANA A LAS 5.30.

SAN RAMON ENTRE MERLO Y ARRECIFES. — Lote de terreno bien situado. 10 varas por 39.40, á un lado 40.87 al otro y 10.11 en el contrafrente. Sin base.
MAÑANA A LAS 5.30.

V. S. Lobato & Cía.

1p

AVISOS NUEVOS

GENERAL URQUIZA 816 — Entre Independencia y Estados Unidos. Moderna, bien situada, al lado del bulevar Independencia, en barrio de familias y de construcciones de importancia. Con adoquinado pago y cloacas. Casa muy bonita con detalles prolijos, sólida y lista para entrar á habitarse. Base $ 17.000. Título perfecto. Ad corpus. Llave en mano.
EL DOMINGO 27 de Marzo á las 4.30 p. m. Mide 10 varas por 23.02 á un lado, 25.03 al otro y 9.80 en el contrafrente. Edificio: Tiene frente moderno imitación piedra, zaguán revestido de mayólicas, vestíbulo con vitraux, sala, comedor, 3 dormitorios, pieza servicio en altos, baño, cocina y w. c., cielos rasos yeso, pisos tea, puertas y celosías de cedro, patios de mosaicos, cancel con cristales biselados, cloacas, gas, aguas corrientes, etc. Visítese de 4 á 6. Seña 8 o/o. Comisión 2 o/o. Informes San Martín 48.—V. S. LOBATO y Cía. m18

FOREST ESQUINA BULEVAR Olazábal. Cuatro casitas nuevas y modernas, sin estrenar, muy bien construídas que pueden adquirirse con muy poco dinero. A tres cuadras de la estación Belgrano, Coglan, F. C. R. y tranvía eléctrico y 2 del bulevar Monroe, donde se encuentra el hospital Pirovano. Ubicación donde el valor de la propiedad aumentará rápidamente, pues su importancia cada día mayor requiere adelantos y mejoras que no pueden tardar en llegar. Hay una casa con frente á Olazábal entre Washington y Forest, una Olazábal esquina Forest y dos con frente á Forest entre Olazábal y Blanco Encalada. Base $ 3.000 cada casa, suma que puede quedar íntegramente en hipoteca á un año con 6 o|o de interés anual. Títulos perfectos. Llave en mano. Escrituras por la oficina del señor Julio R. Guyot.
EL DOMINGO 27 de Marzo á las 3. Las dos casas con frente á Forest miden 10 varas por 30. Las otras dos 10 varas por 23.16. Cada una consta de dos habitaciones, cocina, galería y w. c. Tienen cielos rasos de yeso, pisos pino de tea, y en la galería de mosaico y cielos rasos de madera, etc. Están cercadas de alambre tejido. Pueden visitarse. Seña 8 o|o. Comisión 2 o/o. Informes y planos San Martín 48.—V. S. LOBATO y Cía. m18

EN EL ONCE — UNA LIN-dita para renta. Con poco gasto puede transformarse en una cómoda casa habitación. Por la amplitud de sus medidas se presta para continuar su edificación ó establecimiento cualquier industria, depósito, etc. Por hallarse á una cuadra de los galpones de carga del ferrocarril Oeste. Lima 74 y 76 al lado de Rivadavia y á cuatro cuadras de la plaza y estación Once de Septiembre. Base $ 22.000. El importe podrá pagarse la mitad al contado y la mitad á uno, dos ó tres años con 7 o|o de interés é hipoteca de la misma propiedad. Si el comprador prefiere pagar al contado se le hará un descuento del 5 o/o sobre el total. Renta $ 140. Título perfecto. Ad corpus.
EL DOMINGO 27 de Marzo á las 5. Mide 11 varas por 59.33 y 10.54 en el contrafrente. El edificio consta de seis con puerta para negocio, tres piezas, una de madera, w. c. y fondo. Cielos rasos de yeso, pisos pino tea, patio de baldosa, cloacas, etc. Visitese de 8 á 10. Seña 8 o|o. Comisión 2 o|o. Informes San Martín 48.—V. S. LOBATO y Cía.

CASAS

BERMEJO 880, ENTRE TU-cumán y San Luis. Una buena casa para habitar en esa ubicación importante entre los bulevares Corrientes, Córdoba y Pueyrredón y en el centro de un barrio importante y que necesariamente tiene que valorizarse cada día. Base $ 18.000. Título perfecto. Ad corpus.
EL DOMINGO 20 de Marzo á las 4. Mide 10 varas por 41.55, término medio. El edificio consta de sala, comedor, cuatro dormitorios, baño, cocina, w. c. y pieza para servicio. Cielo rasos de yeso, pisos pino de tea, primer patio de mosaico, segundo de baldosa, puertas de cedro, cloacas, gas, aguas corrientes, etc. Puede visitarse. Seña 8 o|o. Comisión 2 o|o. Informes, San Martín 48.—V. S. LOBATO y Cía. m11

FOREST ENTRE CESPEDES y Zapiola. La ubicación más progresista de esa importantísima zona de las que más rápidamente se ha transformado. A tres cuadras de los bulevares Colegiales, Alvarez Thomas y Triunvirato. Una casita habitación recién terminada. Base $ 9.000. Título perfecto. Ad corpus.
EL DOMINGO 20 de Marzo á las 3.30. Mide 10.43 varas por 24.18 á un lado y 27.23 al otro. Edificio nuevo en cal, compuesto de comedor, que cuadra al patio, tres dormitorios, una pieza en altos, baño, cocina y w. c. cielos rasos de yeso decorados, pisos pino tea, puertas y celosías de cedro, patio de mosaico, pozo con bomba etc. Seña 8 o/o. Comisión 2 o/o. Informes San Martín 48.—V. S. LOBATO y Cía. m12

AZUL 253 ENTRE PROVIN-cias Unidas y Convención. Al lado de Directorio y á dos cuadras de Rivadavia. Inmediata al adoquinado. Ubicación interesante y que á medida que adquiere mayor importancia se valoriza. Los edificios modernos son ahí numerosos y han formado un lindo barrio nuevo. Una casita recién construída con materiales de primera clase, mucho esmero y un sinnúmero de detalles prolijos. Base $ 9.000. Título perfecto. Ad corpus.
EL DOMINGO 20 de Marzo á las 4.30. Mide 10 varas por 50. El edificio se compone de comedor que cuadra al patio, dos dormitorios, una pieza chica, baño, cocina y w. c. cielos rasos de yeso, pisos pino tea, carpintería de cedro, patios de mosaico, galería de material sobre columnas de hierro, pozo con bomba, cañería para el baño fondo, etc. Al frente puerta de calle de cedro con cristales y verja de material y hierro. Seña 8 o/o. Comisión 2 o/o. Informes San Martín 48. V. S. LOBATO y Cía. m13

MAZA 1531. ENTRE PAVON y Tarija. Con adoquinado pago al frente. A una cuadra de Boedo y de Garay. Barrio importante y de crecido movimiento. Una casa habitación nueva. Base 8.000 $. Renta $ 80. Título perfecto. Ad corpus.
EL DOMINGO 20 de Marzo á las 5.30. Mide 10 varas por 40. Frente imitación piedra, sala, dos habitaciones, cocna, w. c. y fondo, cielos rasos yeso, pisos pino tea, patio mosaico, etc. Seña 8 o/o. Comisión 2 o/o. Informes San Martín 48. V. S. LOBATO y Cía. m13

CASA POR 5000 PESOS CON siete habitaciones, baño, cocina, molino á viento, moderna, á 20 metros de la estación Progreso del tranvía Lacroze, pasando Villa Lynch y antes de San Martín. Está en la calle Lacroze entre San Lorenzo y Belgrano. Base $ 5,000. Título perfecto. Posesión inmediata.
EL LUNES 21 de Marzo á las 4, en nuestro salón, San Martín 42. Mide 20 varas por 37.50. Las cinco piezas del frente son de madera por dentro y zinc por fuera, y todo el resto de material. Las primeras están levantadas á un metro del nivel de la tierra sobre paredes de mampostería. La cocina es económica y el baño y excusado tienen servicio de cámara aséptica con aguas corrientes. El perímetro del terreno está con alambrado tejido. La casa está á 25 metros á la izquierda de la estación Progreso (tranvía á San Martín). Puede visitarse. Hay cuidador. Seña 8 o|o. Comisión 2 o|o. Informes, San Martín 48.—V. S. LOBATO & Cía. m15

FLORIDA 578 Y 580, FREN-te al Jockey Club, una casa antigua de altos y bajos, que tal cual está puede producir 1.500 pesos mensuales. 900 pesos la planta baja y 600 los altos, lo que daría 18.000 pesos anuales. Venta sin base por división de condominio entre herederos mayores de edad que se encuentran en Europa. Títulos perfectos. Ad corpus.
EL JUEVES 14 de Abril á las 4, en nuestro salón San Martín 42. Mide 9.75 varas de frente por 61.50 de fondo. El piso bajo ocupado por la casa de modas de madame Gardiol, consta de un gran almacén dividido por tabiques, comedor, 4 habitaciones, baño, cocina, etc. Casa alta consta de 2 salas al frente, antesala, dos comedores, 8 habitaciones más, baño, cocina, etc. Ambos inquilinos tienen contratos ya vencidos y pagan el alquiler de hace 6 ó 7 años, 580 pesos los bajos y 300 los altos. El edificio es sólido y se encuentra en perfecto estado. Seña 8 o|o. Comisión 2 o|o. Informes San Martín 48.—V. S. LOBATO y Cía. m17

TERRENOS

ISLAS
A 3 años de plazo

MUY IMPORTANTE REMA-te de islas. Por orden de la Sociedad Anónima Delta. Parte de las islas conocidas por de Lawrence y Denti, situadas en las secciones 2a. y 4a., sobre el Carabelas, Pasaje Retiro y San Eduardo. Divididas en cuatro grupos denominados Delta, Isla San Eduardo, El Retiro é Isla Pasaje. Por las facilidades para el pago, lo insignificante de las bases y la necesidad de liquidar todos los lotes, se presenta este negocio como una ocasión única para adquirir esas tierras, las más altas y de las más ricas del Delta, todas las cuales son renombradas por su feracidad. La mayoría de los lotes á excepción de pocos que por su altura han sido destinados á estancia, tienen excepcionales plantaciones de álamos y sauces y algunos varios edificios. Estas plantaciones por su número y calidad representan verdaderas riquezas que pueden entrar á explotarse inmediatamente, en la seguridad de que rendirán crecidas ganancias. Recomendamos una visita á las islas por la que los interesados podrán comprobar que no exageramos al presentar y recomendar este remate en la forma que lo hacemos. Son, en conjunto, 1.366 hectáreas de tierra que se venderán en 74 lotes de 10 hasta 55 hectáreas con bases que representan entre $ 25 y 300 la hectárea. Todos los lotes están perfectamente canalizados y zanjeados. Títulos perfectos. El importe que resulte se abonará: 8 o|o al contado en el acto del remate en calidad de seña, 17 o/o al escriturar dentro de los 20 días del remate, 25 o|o á un año dep lazo, 25 o|o á 2 años y 25 o|o á tres años con hipoteca de la misma tierra é interés de 7 o|o anual pagadero éste por semestres anticipados. El que prefiera pagar todo al contado ó anticipar cuotas podrá hacerlo. Título perfecto. Escrituras por ante el escribano señor Nicanor Repetto. Posesión inmediata una vez escrituradas. Lotes amojonados. A los ocupantes del almacén y del colegio habrá que darles 90 días para el desalojo en el caso que los compradores no prefieran alquilarlos.
EL JUEVES 31 de Marzo á las 4, en nuestro salón de ventas San Martín 42. El 1er. grupo en la sección 2a., denominado El Delta, con frente al Carabelas, está dividido en 48 lotes. A excepción de los lotes 28 al 48, que por su altura han sido destinados á estancia, los demás tienen plantaciones de álamos y sauces. En algunos hay poblaciones y otras mejoras. En todos hay tierra especial para hornos de ladrillos. Según el informe del señor Biasonni, que informó á la sociedad después de visitar las islas, este grupo es lo más alto que se conoce en el canal de San Fernando. 2o. grupo: Isla San Eduardo. Tres lotes con plantaciones de álamos y sauces. 3er. grupo: El Retiro, tres lotes: plantaciones, álamo y sauce. 4o. grupo: Isla Pasaje. 20 lotes: algunas plantaciones de álamos y sauces; en el lote núm. 18, 2.000 robles y algunos frutales. Las islas pueden visitarse por los vapores "Gilguero" y "Crespo", que salen de Canal de San Fernando todos los días á las 9 de la mañana. En el Tigre pueden alquilarse vaporcitos para hacerse conducir á las islas de donde se puede regresar en el día. Del Tigre y San Fernando hay 5 horas de vaporcito. Seña 8 o|o. Comisión 2 o/o. Informes al señor Angel Biasonni de 8 á 11 de la mañana en el Restaurant Croata, Canal de San Fernando, ó de 1 á 5 en su escritorio Bolívar 189, ó en nuestro escritorio á donde los interesados pueden pedir personalmente ó por correo, planos y folletos con toda clase dedetalles respecto á los edificios, plantaciones, etc.—V. S. LOBATO Y Compañía. m11

EN 80 MENSUALIDADES— En Talleres, F. C. S., la estación intermedia entre Lanús y Banfield. Por orden del Banco El Hogar Argentino. 16 manzanas en lotes. A 400 metros al Oeste del andén de la estación, completamente rodeadas de edificación. A tres cuadras del tranvía eléctrico. En la traza urbana del pueblo. Son en total 623 lotes de terreno alto en la parte más linda de la localidad, donde la valorización es constante, pues, continuamente se edifica. Venta sin base, á tanto por mes el lote, en 80 mensualidades sin interés. El Banco dará facilidades para la edificación adelantando dinero en las condiciones generales. Posesión inmediata.
EL DOMINGO 10 de Abril á las 2 de la tarde en los mismos terrenos. Después detalles y planos.—V. S. LOBATO y Cía. m10

En FLORES
248 lotes
En 60 MENSUALIDADES

Con frente á las calles Merlo, Lobos, Monte, Junta, Alberdi, Lafuente, Quirno y San Ramón. Base $ 3 vara cuadrada, en 60 mensualidades.

MAÑANA á LAS 3 P. m.

EN LOS MISMOS TERRENOS

Planos, San Martín 48.

V. S. LOBATO y Cía.

1p

CONGRESO ENTRE 11 DE Septiembre y 3 de Febrero. Uno de los nuevos barrios de Belgrano más solicitado y por consiguiente de más seguro é inmediato porvenir. Dentro de muy poco tiempo toda clase de adelantos y mejoras se encontrarán reunidos ahí. Son tres lotes de dimensiones amplias. Venta decidida para liquidar con base de $ 5 la vara cuadrada. Si resulta más de un comprador las escrituras las otorgará el escribano Sr. N. Monjeaux. Título perfecto.
EL DOMINGO 20 de Marzo á las 3. Cada lote mide 10 varas por 46.19. Están entre edificios. Se dará opción. Seña 8 o/o Comisión 2 o/o. Informes San Martín 48. — V. S. LOBATO y Cía. m13

ISLA A 17 MINUTOS DEL Tigre, con frente al río Abra Nueva, frente donde desemboca el Cambado, á dos cuadras del Recreo Internacional. Terreno alto, lleno de árboles frutales y otros. Base 10 centavos vara cuadrada, pagadero 1/3 al contado, 1|3 á un año y 1|3 á dos años, con hipoteca al 8 o/o. Título perfecto. Posesión inmediata.
EL MARTES 22 de Marzo á las 4, en nuestro salón de ventas, San Martín 42. Mide 42.415 varas cuadradas. Recomendamos se visite. Seña 8 o|o. Comisión 2 o|o. Planos San Martín 48.—V. S. LOBATO & Cía. m15

2 LOTES EN 30 MENSUALI-dades sin interés. Para fábricas, depósitos, corralones y todos aquellos establecimientos que requieran amplitud de medidas para sus instalaciones como también para la casa de habitación ó renta. Barrio importante y totalmente edificado á tres cuadras de San Juan y al lado de Boedo. Tarija entre Colombres y Castro Barros. La calle Tarija está actualmente adoquinándose y el importe de su pavimento será á cargo de los compradores. Base 10 $ vara cuadrada, pagadero el importe en 30 mensualidades sin interés, tres en el acto del remate, tres al escriturar dentro de los 30 días por ante el escribano Sr. Juan B. Forte las restantes mes á mes. Lotes amojonados. Títulos perfectos.
EL DOMINGO 20 de Marzo á las 5. Miden los lotes: uno 10 varas de frente por 57.22 á un lado y 56.80 al otro, superficie 568.60 v. c., el otro 10 varas por 55.79 á un lado y 56.50 al otro. Están unidos. Se dará opción. Seña 8 o/o. Comisión 2 o/o. Informes y planos S. Martín 48.—V. S. LOBATO y Cía. m13

BULEVAR CORRIENTES es-quina Yatay. Esa interesante esquina, frentes al Norte y al Este, cuyas dimensiones la recomiendan elocuentemente para dividirla en cinco lotes que revendidos representarían una importante utilidad. No es esta sin embargo la faz más interesante del negocio: destinados esos mismos lotes á la edificación de propiedades para renta sería una segura inversión de capital á un alto interés. La edificación, las mejoras, la valorización de la propiedad son ahí constantes. Se trata de uno de los barrios preferidos por la población, siempre en aumento, de la capital y no pasará mucho tiempo sin que toda esa zona tome la fisonomía característica de los centros importantes. La venta se efectuará en un solo lote, con base de $ 40.000. Reconoce un contrato de locación hasta fines del corriente año á razón de $ 160 mensuales. Las construcciones que existen en el terreno pertenecen al inquilino. Título perfecto.
EL DOMINGO 20 de Marzo á las 4.30. Mide 18.82 varas de frente á Corrientes por 70 á Yatay, teniendo en el costado Oeste á las 48.32 varas de la línea del frente un martillo á favor de 6.18 varas por 21.66. Superficie 1.451.10 varas cuadradas. Seña 8 o/o. Comisión 2 o/o. Informes y planos, San Martín 48.—V. S. LOBATO y Cía.

EN BAHIA BLANCA — UN terreno esquina á las calles Undiano y Magallanes, lote 19, manzana D. de la quinta 128, frente al Mercado de Frutos Victoria. Base para liquidar $ 2.80 vara cuadrada, al contado. Título perfecto.
EL LUNES 21 de Marzo á las 4, en nuestro salón de ventas San Martín 42. Mide 34.87 varas por 29. Superficie 1.011.23 varas cuadradas. Seña 8 o/o. Comisión 2 por ciento. Informes y planos San Martín 48.—V. S. LOBATO y Cía. m14

EN BARRIO DE MEJORAS diarias. Olaya entre Dungeness y Virgenes y Olaya entre Virgenes y Monte Egmont. Dos lotes de terreno bien situados en esa zona destinada á ser una de las más favorecidas por adelantos y mejoras. El importe de los lotes podrá pagarse mitad al contado y mitad á un año con 8 o/o. Título perfecto.
EL DOMINGO 20 de Marzo á las 3.30. Olaya entre Dungeness y Virgenes, 10 varas por 45.42. Base $ 6 vara cuadrada. Olaya entre Virgenes y Monte Egmont, 10 varas por 45.52. Base $ 5 v. c. Los dos lotes están entre edificios. Seña 8 por ciento. Comisión 2 o/o. Informes San Martín 48.—V. S. LOBATO y Cía. m13

LA ISLA FOURCADE, EN la sección 1a., de islas de Las Conchas, en el ángulo formado por los ríos Paraná de las Palmas y Carapachay, frente al recreo Claudio Naón y á 500 metros aguas arriba del recreo Cruz Colorada. A dos horas escasas del Tigre. La tierra es alta en su totalidad y está poblada desde hace cuarenta años. Tiene valiosas plantaciones de limoneros, naranjos, frutales y enorme cantidad de álamos y sauces de corte y nuevos. En el lote esquina hay una casa de cuatro piezas para familia, otra para peones con tres piezas y muchas mejoras y comodidades. Sin base para liquidar á cualquier precio. Mitad al contado y mitad á seis meses con hipoteca y 6 o|o de interés anual. Título perfecto. Escrituras por la oficina de A. Márquez. Posesión inmediata.
EL MARTES 22 de Marzo á las 4, en nuestro salón de ventas, San Martín 42. El lote esquina donde está la casa tiene 52,500 m. c. y el lindero 46,000 metros. El primero tiene como 400 metros de frente á ambos ríos y el 2o. doscientos metros de frente al Paraná. Para visitarlas puede irse en los vaporcitos "Gilguero" y "Crespo" que salen todos los días á las 9 del canal de San Fernando. Otros informes y planos á Angel Biassoni, en San Fernando, Hotel Croata ó en nuestra casa, San Martín 48. Seña 8 o/o. Comisión 2 o|o. —V. S. LOBATO y Cía. m6

SAN RAMON ENTRE MER-lo y Arrecifes. Un lote de muy buenas medidas. Toda esa zona conocida anteriormente por quinta de Silveyra es hoy uno de los barrios más florecientes de Flores por sus adelantos continuos, su edificación moderna y su muchas mejoras. Venta sin base.
EL DOMINGO 20 de Marzo á las 5.30. Mide 10 varas por 39.40 á un lado, 40.87 al otro 10.11 en el contrafrente. Superficie 401.35 v. c. Seña 8 o/o. Comisión 2 o/o. Informes San Martín 48.—V. S. LOBATO y Cía. m13

47.448 VARAS CUADRADAS en un solo lote en Bahía Blanca, con frente á tres calles. La mitad SE. del sobrante municipal letra G. A 7 cuadras de la floreciente villa Mitre. En la loma del Cementerio. A una cuadra del tranvía á Harding Green cuyas vías ya se están colocando. Base 20 centavos vara cuadrada. Se paga mitad al contado y mitad á un año con hipoteca sin interés. Descuento de 6 o|o sobre el plazo si se paga al contado. Título perfecto.
EL LUNES 21 de Marzo á las 4 en nuestro salón, San Martín 42. Mide el terreno 114.70 metros de frente á una calle por 251.14 de fondo y frente á otras dos calles. Linda con las chacras 206, 253 y 207. Una vez que el tranvía funcione en este mismo año podrá lotearse y venderse en mensualidades de 2 á 3 pesos vara. Seña 8 o|o. Comisión 2 o/o. Informes y planos, San Martín 48.—V. S. LOBATO y Cía. m16

CAMPOS

POR ORDEN DE LA "PRE-visora". En Coronel Suárez, parte del conocido establecimiento San Gregorio 2.000 hectáreas ubicadas en su ángulo NE., SE. divididas en 47 lotes de chacras y 160 lotes de pueblo. Dista seis leguas del pueblo y estación Coronel Suárez, habiendo desde la estación hasta el campo un excelente camino. Estos campos son reputados como los mejores en calidad que existen más cercanos á Bahía Blanca y su valor aumentará considerablemente una vez inaugurada la línea del ferrocarril de Rosario á Puerto Belgrano, la que será librada al servicio público de pasajeros en el mes de Mayo próximo, y cuyas estaciones D'Orbigny y situadas al NE. de la fracción en venta, una legua y media y otra á dos leguas, ya están habilitadas para carga. Este ferrocarril facilitará extraordinariamente la salida de las cosechas y productos que allí se recojan. Son campos de rica tierra negra ligeramente arenada. El agua es excelente en toda su extensión y varía en profundidad de 2.50 metros en las partes bajas y 12 metros en las altas. Tiene muy buenas clases de pastos como ser: trébol blanco, alfilerillo, gramilla blanca, etc. Se presta especialmente para el cultivo del trigo, cebada y avena; el maíz y la alfalfa se producen muy bien en las partes bajas. Está alambrado en sus costados NE. y SE. Tiene también varias mejoras que se detallan más abajo. Base $ 120 la hectárea las chacras, pagadero el importe 30 o|o al contado y el resto á 7 años de plazo en anualidades de 10 o|o, con garantía hipotecaria del mismo campo y 7 o|o de interés anual pagadero por semestres anticipados. Los lotes del pueblo sin base, 1|3 al contado, 1|3 á seis meses y 1|3 á un año sin interés. Escrituras por ante el escribano señor Lorenzo Olsina (Coronel Suárez). Títulos perfectos. Posesión inmediata por el ingeniero señor Miguel Estrada.
EL DOMINGO 3 de Abril á las 2 de la tarde en el hotel España en Coronel Suárez. Hay 47 lotes de chacra que miden desde 11 hasta 96 hectáreas. El pueblo está constituído por ocho manzanas dividida cada una en 20 lotes de 20 metros por 100. Todas las chacras dan frente á caminos que cruzan el campo.
MEJORAS: En la chacra 62 existe un molino Agar Cross, torre de 25 pies, con caños de tres pulgadas, tanque australiano con capacidad para 135.000 litros y varias bebidas de hierro galvanizado. En la chacra 85 existe una población de una pieza de material y cocina con techos de zinc. En la chacra 87, una noria sistema Rosario con bebidas de material para vacunos, con su correspondiente pileta también de material y una bebida para ovejas. Seña 8 o|o. Comisión 2 o|o. Planos y otros informes, pídanse en nuestro escritorio San Martín y en Coronel Suárez en el hotel España ó al señor Guillermo Mc. Geoy Elliff, á quien pueden dirigirse los interesados para visitar el campo.—V. S. LOBATO y Cía.

248 LOTES EN FLORES. — En la quinta de Silveyra, en 60 mensualidades sin interés. Sobre las calles Merlo, San Pedrito, San Ramón, Quirno, Lafuente, Lobos, Junta y Alberti. Los 248 lotes corresponden á las manzanas C. K. L. M. N. O. P. Q. y R. que se reservaron en el primer remate que efectuamos el 5 de Diciembre último. Están ubicadas en las lomas de lo que fué quinta de Silveyra y distan 7 cuadras al Sur de Rivadavia, tres de Directorio y tres al Oeste de la conocida calle Varela, todas distancias exactas. El tranvía número 88 pasa á 300 metros por Directorio y San Pedrito, el de la Capital línea á Flores y Mataderos pasa á las 4 cuadras por Río Cuarto y los del Anglo Argentino por Rivadavia á las siete cuadras. Base $ 3 la vara cuadrada pagadero el importe que resulte en sesenta mensualidades sin interés de las cuales se exigirán solamente tres contra el título provisional. Las restantes se abonarán á contar desde el 1o. de Abril. Las escrituras se otorgarán una vez pagadas doce mensualidades. Se hará un descuento de 15 o|o sobre el total á los que paguen al contado ó seis por ciento anuel sobre los plazos á los que anticipen más de seis mensualidades. Los títulos son perfectos. Los terrenos se entregarán amojonados dentro de líneas municipales ocho días después del remate.
EL DOMINGO 20 de Marzo á las 3, en los mismos terrenos. Ya están los planos á disposición de los señores interesados. Nuestra comisión de 2 por ciento, es por cuenta de los compradores y se abonará en el acto del remate. Otros informes, pídanse en nuestra casa, San Martín 48.—V. S. LOBATO y Cía. m7

200.000 VARAS CUADRA-das de terreno alto en 24 lotes de media manzana, á 200 metros de la estación Florito del ferrocarril Midland que pronto llevará su estación terminal al centro de la capital. Lindan con Villa Marconi, Villa Ema y Edén Argentino. A 20 cuadras al Oeste de la estación Lanús, con frente á la continuación de la importante calle Larrazábal por donde pasará el tranvía del Oeste del señor Seeber, cuyos rieles llegan ya á tres ó cuatro cuadras del terreno en venta, de manera que en ese mismo año pasará por los mismos. Los terrenos corresponden á 12 manzanas cuyas calles están perfectamente delineadas y abiertas. La situación de estos terrenos que distan 200 metros (dato exacto) de la estación Florito donde comienza á levantarse un núcleo de población obrera, se presta á la subdivisión y loteo, lo que ahí en ese sitio daría un brillante resultado. Tenemos la certeza que esperando que el ferrocarril lleve su estación terminal al centro y que el tranvía funcione por frente al terreno, hechos que se producirán en este mismo año, se podrá revender en lotes por mensualidades á más de cuatro pesos la vara cuadrada. Base de 40 centavos vara cuadrada, pagadero el importe 1/3 parte al contado, 1/3 parte á seis meses y 1/3 á un año de plazo con pagarés hipotecarios á interés de 6 o/o anual. Se dará opción. Título perfecto. Escrituras por la oficina del escribano señor Melchor A. Castromán.
EL LUNES 21 de Marzo á las 4, en nuestro salón San Martín 42. Cada lote de media manzana consta de 7 á 8.000 varas cuadradas, de manera que con un desembolso inmediato de $ 1.000 más ó menos podrá adquirirse lo que dentro de poco podrá revenderse por 30 ó 40.000 pesos. Aconsejamos se visiten los terrenos, lo que podrá hacerse tomando el tren Midland en la estación Puente Alsina, de donde hay diez minutos, ó por Lanús donde todos los cocheros conocen los terrenos linderos á Villa Marconi, Villa Ema y Edén Argentino. Los trenes de la mañana de Puente Alsina salen á las 7.45 y 10.45; y los de la tarde á la 1.45, 5.10 y 6.45. Seña 8 o|o. Comisión 2 o/o. Informes y planos pídase en nuestra casa, San Martín 48.

Vicente Novelli

EN BALLESTER — 3 ES-pléndidos lotes de terreno, de 10 por 66.63 cada uno con frente á la calle Santa Adelina y con alumbrado eléctrico y á 6 cuadras de la estación, frente al gran chalet del señor Porta, sobre los mismos terrenos remataré
EL DOMINGO 20 de Marzo, á las 3.30 de la tarde. Sin base y por lo que dén, á tanto la vara al contado. Título perfecto. Seña, 8 por ciento. Comisión 2 por ciento. Por más datos, Cangallo 685. m16

EN SAN MARTIN. ESPLEN-dida esquina de 20 por 30 varas, sobre la calle Lincoln y San José de Flores y con alumbrado eléctrico, á dos cuadras del tranvía y del adoquinado. ¡Ojo, comerciantes! Remataré
EL DOMINGO 20 de Marzo, á las 3 de la tarde, sobre el mismo terreno con la ínfima base de 2 $ la vara. Mitad al contado y mitad á un año, sin interés. Título perfecto. Seña, 8 por ciento. Comisión, 2 por ciento. Por más datos, Cangallo 685.—V. Novelli. m16

Sabás C. Varangot
MAÑANA

EN MERLO—A PLAZOS 28 preciosos lotes á 2 cuadras justas de la estación y á una de la vía. Se rematarán con base de 2 $ el lote en 80 mensualidades sin interés.
EL DOMINGO 20 de Marzo á las 4. El tren gratis sale á las 2.30 de la Estación Once de Septiembre, el que parará en Flores é Ituzaingó. Merlo tiene 70 trenes diarios y empalma con Marcos Paz, Saladillo y Lobos los terrenos son altos rodeados de edificios. Merlo es un pueblo antiguo y bien conocido, por lo tanto, no es necesario más recomendación. Se exigirán 3 cuotas al firmar boleto y otras 3 al escriturar con títulos definitivos ante el escribano señor Melchor A. Castroman, Avenida de Mayo 651. Pidan planos y más datos B. Mitre 655 y Catamarca 1078. m13

Brave y Cía.

SAN JUAN Y AV. LA PLA-ta á 4 cuadras de estas 2 avenidas con doble vía de tranvía y 1 de la 2a. adoquinada y también con doble vía de tranvía. Una buena casa de renta. Base 7000 $. Incluso 3000 $ en hipoteca.
EL DOMINGO 20 de Marzo á las 3 p. m. en la misma calle Senillosa 1357, 8 varasx32.44. Tiene 3 habitaciones, comedor, 1 pieza chica, w. c. pozo c/bomba, patio de mosaico. Renta 1.440 $ anuales. Soliciten detalles en nuestras oficinas, 35 de Mayo 130.—Brave y Cía. m13

CASEROS — 4 TERRENOS A 1 cuadra al N. de la estación Caseros F. C. Pacífico, á 20 minutos de Retiro, con trenes cada cuarto de hora, en el macizo de la población y á 1 cuadra al O. del camino de Ramos Mejía á San Martín con tranvía eléctrico concedido. Base 2 $ la v/c.
EL DOMINGO 20 de Marzo á las 2 p. m. en los mismos terrenos. Lotes 14 (esquina) 15, 20 y 21 de la manzana 24. Mide cada uno 8v.61 de frente al Este por 31v41 de fondo. Total 332.40 v/c. cada uno. Planos é informes en nuestras oficinas, 35 de Mayo 130.—Brave y Cía. m13

Carlos S. Velarde

EN MAR DEL PLATA—POR orden de la Compañía Sansinena de Carnes Congeladas. Las chacras números 354, 355 y 356, divididas en 13 lotes de 12.100 v. c. cada uno. Magníficos terrenos por su altura y situación, á dos cuadras del mar y á un paso de los cinco chalets. En 36 mensualidades, sin interés. Base 30 centavos la v. c.
EL MIERCOLES 30 de Marzo á las 3 p. m. en mi local de ventas, calle San Martín 22. Los compradores abonarán en el acto del remate 3 mensualidades como seña y el 2 por ciento de mi comisión y 3 mensualidades más al retirar el título provisional en mi escritorio San Martín 22, Buenos Aires, dentro de los 15 días de efectuado el remate. Pidan planos en Mar del Plata á los señores Goñi y Parravicini y en mi escritorio en Buenos Aires.—Carlos S. Velarde. San Martín 22. m16

Julio M. Pestaña

EN PALERMO, A POCAS varas de la Avenida Alvear y del Parque 3 de Febrero soberbia situación. Dos casas y una espléndida esquina. Calle Acevedo 3315 y 3325 y la esquina Palermo y Acevedo. A plazos. Mitad al contado y mitad á un año, con hipoteca ó interés del 7 o|o anual.
EL DOMINGO 20 de Marzo á las 4 1|2 p. m., las venderé sobre las mismas con arreglo al siguiente detalle: Casa Acevedo 3315|17. Terreno 10 vs. x 29 vs. Ad-corpus. Edificio sala al frente, ocupada por una peluquería, zaguán con piso de mosaico y puerta de calle de cedro, 5 piezas más, cielos rasos de yeso, pisos de madera, galería, celosías en el primer patio, una pieza de altos, pozo con bomba. Renta mensual pesos 150. Base $ 14.000. Casa Acevedo 3325. Terreno 10 varas por 28.40. Ad-corpus. El edificio poco más ó menos igual al anterior pero sin galería ni celosías. Renta $ 125 m|n. Base $ 12.000 m/n. Terreno esquina Palermo y Acevedo 10.40 varas por 29.84. Superficie 300 varas aproximadamente. Sin base. La ubicación de estas propiedades sobre los paseos privilegiados de la capital como son el Parque 3 de Febrero y el Jardín Zoológico así como las grandes obras que en conmemoración del centenario se están efectuando en sus alrededores les aseguran un porvenir tan frandioso que hacen innecesaria toda recomendación. Títulos perfectos. Seña 8 o|o. Comisión 2 o/o. Informes Maipú 69. Nota: Las escrituras se otorgarán por la oficina de don Eduardo L. Durao. Otra: Pueden isitarse. m15

Juan Daneri

CASA DESEADO 790 ENTRE Cucha Cucha y Espinosa, á 30 metros de la avenida San Martín con el tranvía 86. Compuesta de dos piezas grandes, dos piecitas, cocina, w. c., en terreno de 10x2[illegible] varas más ó menos, patio baldosas, piso de tea.
EL DGO. 20 de Marzo á las 6 en la misma. Base 3.500 $. m17

TERRENO PAYSANDU EN-tre Gaona y Figueroa con los tranvías 89 y 99. Muy lindo lote ubicado en barrio de inmenso porvenir. Mide 10x35 varas.
EL DGO. 20 á las 4 sobre el mismo lo remataré con base de 6 $ v. c. Títulos perfectos. Seña 8 o/o. Comisión 2 o/o. Más datos Almagro 1053. Juan Daneri. m17

TERRENO PLANES, ENTRE Hidalgo y Miriñay, media cuadra al tranvía de Gaona, barrio progresista, terreno alto. Mide 10 por 48 varas. Lo remataré
EL DOMINGO 20 de Marzo á las 3 con base de 6 $. Títulos perfectos. Seña 8 o/o. Comisión 2 o/o. Más datos, Almagro 1053.— Juan Daneri. m17

Juan Bussolini

2 ESPLENDIDAS PROPIE-dades, por su situación hermosa á una cuadra de Triunvirato, barrio comercial donde la propiedad da buena renta segura, calle Vera 2365|73. Edificio de dos piezas, cocina, w. c., patios de mosaicos, galerías, cielos rasos de yeso, pisos de pino de tea, pozo semisurgente. Base, 4.000 $. Reconoce una hipoteca de 2.500 pesos cada una con cédulas argentinas y el excedente mitad al contado y mitad á un año de plazo con el $ por ciento de interés. Mide 10 por [illegible] varas cada una. Con poco dinero se puede adquirir una de estas espléndidas [illegible]

Por orden de "La Previsora"
EN CORONEL SUAREZ: 2.000 HECTAREAS EN LOTES

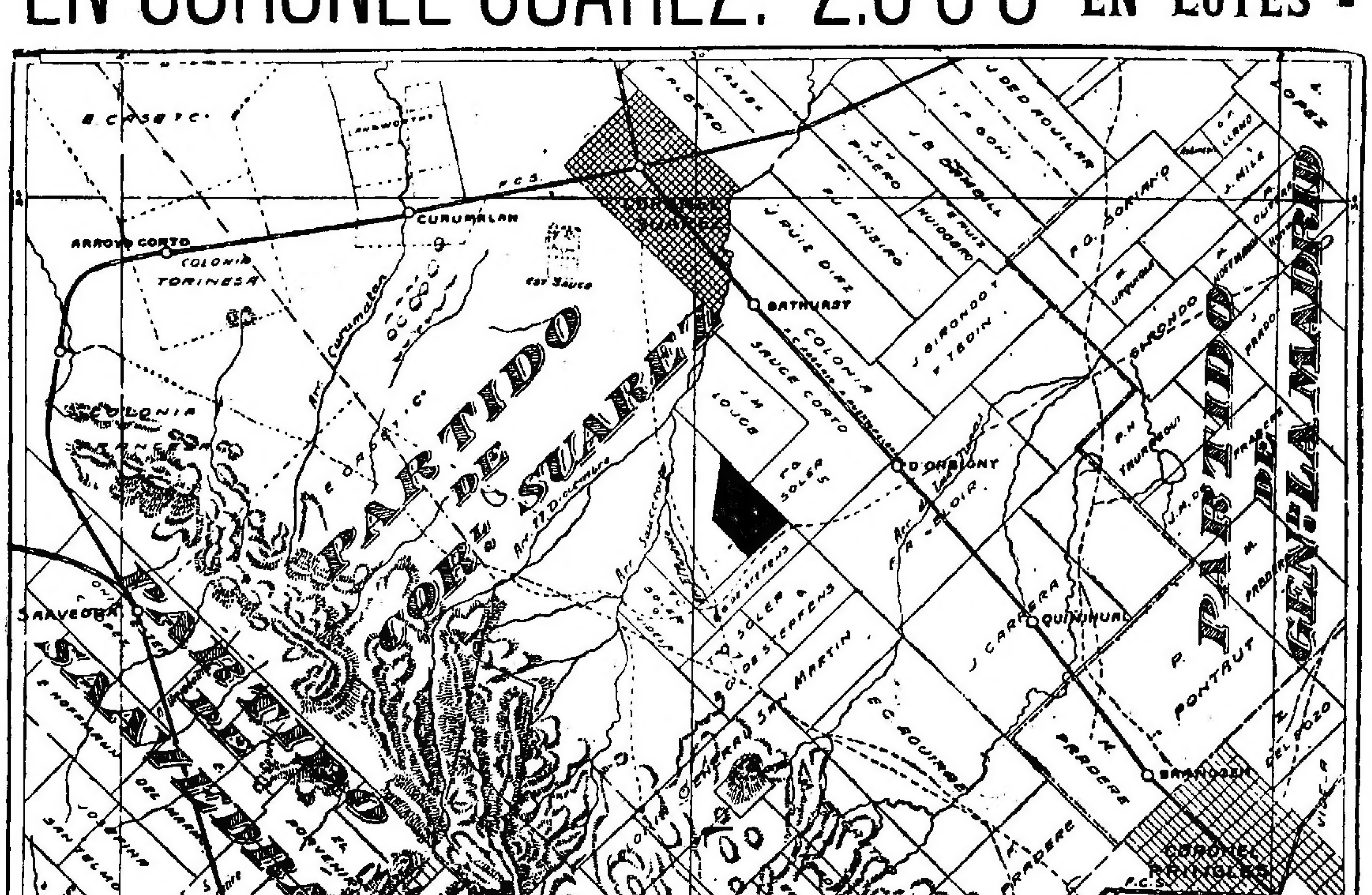

Base. 120 $ la hectárea - A 7 años de plazo
El Domingo 3 de ABRIL á las 2

En el Hotel España, en Coronel Suárez.
Folletos detallados, San Martín 48.

V. S. LOBATO & Cía.

PUBLIO C. MASSINI & Cía.

P. C. M. y Cía — PUBLIO C. MASSINI y Cía

CASAS

CASA AL NORTE. — French 3124 entre Billinghurst y Coronel, buen barrio á un paso de los bulevares Las Heras y Santa Fe, mide 8 metros 66 de frente al Norte por 34.83 de fondo en el costado Este y 35.78 en el Oeste; consta de 5 habitaciones de material, 2 de madera, galponcito, cocina, W. c. aguas corrientes etc., todo en buen estado de conservación. Venta decidida con la ínfima base de $ 11.000.
EL DOMINGO 20 de Marzo á las 5 p. m. en la misma propiedad venderemos esta casa bien ubicada. Títulos perfectos. Seña 8 o/o. Comisión 2 o/o. Más datos en nuestras oficinas San Martín 81.—Publio C. Massini y Cía. m11

*AL NORTE. ANDES 1616 en*tre Las Heras y Melo, barrio cuya importancia de primer orden no necesita elogios, toda clase de adelantos modernos, tranvías hacia todos rumbos, obras de salubridad, luz eléctrica, etc. Mide 8.50 varas por 18.50 (ad-corpus), consta de un edificio nuevo con frente muy lindo compuesto de vestíbulo, 5 habitaciones principales, baño, cocina, w. c., etc. Venta llave en mano con la definitiva base de $ 18.000 incluyendo pesos 15.000 en hipoteca á un año con 8 o/o de interés que el comprador podrá tomar á su cargo abonando el excedente al contado.
EL DOMINGO 3 de Abril á las 5 p. m. en la misma propiedad venderemos esta buena casa; puede visitarse de 3 á 5 p. m. Títulos perfectos. Seña 8 o/o. Comisión 2 o/o. Más datos en nuestras oficinas San Martín 81.—Publio C. Massini y Cía.

CASA LARREA 886 ENTRE Córdoba y Paraguay, barrio de construcciones modernas á 2 cuadras de Santa Fe y 1 de Pueyrredón, ubicación brillante de gran porvenir. En 10 varas por 20. Ad corpus. Consta de vestíbulo, sala, 3 piezas con todas las dependencias necesarias en perfecto estado de conservación. Puede visitarse todos los días de 3 á 5 p. m. Base 14.000 $ incluyendo $ 10.000 en Cédulas Nacionales que el comprador tomará á estilo de plaza.
EL DOMINGO 20 de Marzo, á las 5 p. m. en la misma propiedad, venderemos esta casa cuya ubicación es su mejor recomendación. Títulos perfectos. Seña 8 o/o. Comisión 2 o/o. Más datos, San Martín 81.—Publio C. Massini y Cía. m13

CASA GODOY CRUZ 2371 Charcas y Paraguay, calle adoquinada, barrio de gran porvenir á 1 cuadra de Santa Fe. Mide 10x30. Ad corpus. Consta de vestíbulo, sala, comedor, 4 habitaciones, baño, cocina, w. c., etc., pozo con bomba, todo nuevo y construído con materiales de primer orden, frente moderno, puerta calle de fierro y cristales. Puede visitarse de 8 á … a. m. Venta llave en mano. Base $ … incluyendo en esta suma una hipoteca por $ 15.000 á un año con 8 o/o de interés de esta deuda se hará cargo el comprador abonando el excedente al contado.
EL DOMINGO 3 de Abril á las 4 y 1/2 p. m. en la misma propiedad, venderemos esta muy linda casa y mejor situada. Títulos perfectos. Seña 8 o/o. Comisión 2 o/o. Más datos San Martín 81.—Publio C. Massini y Cía. m13

*TALCAHUANO 869/71 EN*tre Córdoba y Paraguay á una cuadra del palacio de los Tribunales. Edificio nuevo flamante, construído bajo la dirección del arquitecto C. Schindler constituyendo un hotel privé ajustado á las exigencias del gusto moderno. Allí todo es lujoso … y rico y tanto los detalles de su construcción cuidada como los pormenores de su esmerada distribución contribuyen á … la belleza del conjunto elegante y … agradables de la ciudad. Se compone de dos pisos altos mansard y piso bajo de servicio, con entrada de mármol amarillo, escalera de roble, cielos rasos decorados, pisos de parquet, decoraciones … y hacer de esta una de las casas … cartón pierre en las paredes, vitraux, esteriales, mosaicos extranjeros etc. Base $ 70.000 m/nac., pagaderos tercera parte al contado, tercera á un año y tercera á dos años de plazo con garantía hipotecaria y 7 o/o de interés. Mide 9 varas de frente por 20 de fondo (ad-corpus).
EL MIERCOLES 30 de Marzo á las 3 p. m. en nuestra casa San Martín 81 venderemos esta lujosa propiedad. El edificio se distribuye en esta forma: Piso principal. Hall, sala, comedor con decorados de cartón pierre estilo Luis XVI; escritorio, toilette y office con escalera directa para el servicio. Piso alto, Escalera interior, hall con vitraux, 3 dormitorios, cuarto de baño, guardarropa y cuarto de roperos. Escalera interior, sala de estudio, cuarto para institutriz, toilette y gran terraza. Piso bajo de servicio. Vestíbulo, billar, dos piezas para servicio, baño, cocina, antecocina, despensa, carbonera y cuarto de calefacción. La casa tiene servicio de agua caliente, calefacción central, instalación de gas y luz eléctrica. Títulos perfectos. Seña 8 o/o. Comisión 2 o/o. Más datos en nuestras oficinas San Martín 81.—Publio C. Massini y Cía. m13

*EN CASEROS — MUY BUE*na propiedad, á sólo 3 cuadras de la estación calle Caseros entre Rivadavia y Bergrano. Recién concluída y lista para entrar á habitarla. Terreno de 20 varas por 40 cercado de alambre tejido. Consta de sala, comedor, 4 dormitorios, 1 pieza de servicio, baño, cocina, w. c., zaguán, cielos rasos de yeso, mosaicos, galería, pisos de madera y dependencias. Frente moderno, construída con materiales de primer orden y de todo gusto. Venta con la ínfima base de $ 5.500 pagadero tercera parte al contado, tercera á un año y tercera á 18 meses de plazo con 6 o/o de interés.
EL DOMINGO 27 de Marzo á las 2 p. m. en la misma propiedad venderemos esta linda casa que recomendamos. Títulos perfectos. Seña 8 o/o. Comisión 2 o/o. Más datos en nuestra casa, San Martín 81.—Publio C. Massini y Cía. m17

CORONEL DIAZ 111 entre … y Mansilla, barrio de primer orden á sólo cuadra y media de Santa Fe, edificación moderna, toda clase de … Consta de vestíbulo, 4 piezas, … altos, baño, cocina y w. c. todo nuevo en perfecto estado de conservación y construídos con materiales de primera. Mide … por 14 (ad-corpus). Venta llave en mano con la ínfima base de $ 11.000 incluyendo en esta suma una hipoteca por pesos 9.000 á favor del Banco del Hogar Argentino que el comprador tomará á estilo de plaza abonando el excedente al contado.
EL DOMINGO 3 de Abril á las 3 1/2 p. m. en la misma propiedad venderemos esta bien ubicada casa que puede visitarse en todo momento. Títulos perfectos. Seña 8 o/o. Comisión 2 o/o. Más datos en nuestras oficinas San Martín 81.—Publio C. Massini y Cía. m13

CASA PARAGUAY 4357 AL 59 entre … y Gurruchaga, frente mismo á la estación del tranvía Anglo Argentino, barrio muy comercial y de mucho porvenir. Mide … varas de frente por 48 varas 73 … 50 varas … contrafrente ad corpus … un buen edificio compuesto de … piezas y dependencias … bien construído … perfecto estado de conservación … con la ínfima base de $ … hipoteca de 12.000 pesos á un año de plazo con … o/o … produce más de $ 200.
EL DOMINGO 27 de Marzo á las 4 p. m. en la misma propiedad venderemos esta … que dada su excelente ubicación, conviene visitarla. Títulos perfectos. Seña 8 por ciento. Comisión 2 o/o. Más datos en nuestras oficinas, San Martín 81.—Publio C. Massini y Cía. m16

*CASA GAZCON 1642 EN*tre Alvarez y Araoz, barrio … adoquinado y tranvía … compuesta de sala … y dependencias, gas, … muy bien construído con materiales de primer orden y en perfecto estado de conservación, cielos rasos de yeso, … carpintería de cedro, … etc. Mide 10.10 varas por … (ad-corpus). Venta con la definitiva base de pesos 12.000 que reconoce de hipoteca á favor del Banco el Hogar Argentino que el comprador tomará á estilo de plaza abonando el excedente al contado.
EL DOMINGO 3 de Abril á las 3 p. m. en la misma propiedad venderemos esta casa que dada su inmejorable ubicación y … de construcción recomendamos se visite de 3 á 5 p. m. Títulos perfectos. Seña 8 o/o. Comisión 2 o/o. Más datos en nuestras oficinas, San Martín 81.—Publio C. Massini y Cía. m18

CASA JUJUY 2006 ESQUINA Armonía. Muy buena propiedad de renta de altos y bajos, barrio comercial de mucho porvenir, tranvías hacia todos rumbos. Mide 10 varas por 30 y consta de un edificio nuevo construído con muy buenos materiales. Planta baja: salón de negocio, ocupado por farmacia, 4 habitaciones y dependencias; planta alta, casa de familia con 5 habitaciones principales y dependencias, cielos rasos de yeso, pisos pino tea y mosaicos, carpintería de cedro, mayólica etc., etc. Produce $ 285 mensuales con contrato hasta Enero de 1914 el que puede anularse si el comprador lo desea. Venta resuelta con la ínfima base de $ 23.000 incluyendo en esta suma una hipoteca por $ 15.000 á uno ó dos años de plazo é interés de 8 o/o. Puede visitarse de 2 á 4 p. m. todos los días.
EL DOMINGO 27 de Marzo á las 3 p. m. en la misma propiedad venderemos esta buena propiedad que resultará una excelente colocación de dinero á alto interés. Títulos perfectos. Seña 8 o/o. Comisión 2 o/o. Más datos en nuestras oficinas, San Martín 81.—Publio C. Massini y Cía. m15

*CASA EN FLORES — CON*darco 529 entre las de Avellaneda y San Eduardo, muy buen barrio, todo edificado, tranvía en la esquina y á sólo 4 cuadras de la plaza de Flores. Mide 12.70 varasx20.78. Consta de 2 salas, 3 piezas, comedor, cocina, w. c., etc., en perfecto estado de conservación. Venta decidida con la ínfima base de $ 8.000 incluyendo en esta suma $ 6000 en cédulas L, que el comprador tomará á estilo de plaza, abonando el excedente al contado.
EL DOMINGO 20 de Marzo á las 4 p. m. en la misma propiedad venderemos esta linda casita. Puede visitarse en todo momento. Títulos perfectos. Seña 8 o/o. Comisión 2 o/o. Más datos, en nuestras oficinas San Martín 81.—Publio C. Massini y Cía. m10

TERRENOS

*EN MIRA MAR — LA QUIN*ta 93 dividida en cuatro fracciones de 12.000 varas cuadradas cada una sobre la estación del ferrocarril, construyéndose y á 7 cuadras de la plaza Pueyrredón; terreno muy alto y ubicado en la zona que tiene más porvenir pues la edificación lo rodeará en breve en razón de los grandes adelantos que se están introduciendo en esa localidad. Las cuatro fracciones dan frente cada una á dos calles que van directamente á la plaza La Perla. Venta por división de condominio con la ínfima base de 40 centavos la vara cuadrada á pagarse una tercera parte al contado, tercera á 8 meses y tercera á un año de plazo sin interés, y con opción libera de una fracción á las cuatro.
EL MIERCOLES 30 de Marzo, á las 3 de la tarde en nuestra casa San Martín 81 venderemos estos terrenos muy especiales para subdividirlos y para quintas. Títulos perfectos. Seña 8 por ciento. Comisión 2 por ciento. Más datos y planos, en nuestras oficinas, San Martín 81.—Publio C. Massini y Cía. m15

*EN VICTORIA — 30.000 VA*ras cuadradas en un lote con frente al camino á San Fernando, á solo 7 cuadras á la izquierda de la estación del ferrocarril y atrás de los importantes talleres del F. C. C. A. Muy apto para subdividir en pequeños lotes ó para una casa-quinta. Rodeado completamente de buena edificación. Venta forzosa por división de condominio con la base definitiva de 40 centavos la vara cuadrada á pagarse mitad al contado y mitad á 6 y 12 meses de plazo con 7 o/o de interés.
EL MIERCOLES 23 de Marzo, á las 3 p. m. en nuestra casa San Martín 81 venderemos esta bien situada fracción especial para especular. Títulos perfectos. Seña 8 o/o. Comisión 2 o/o. Más datos y planos en nuestras oficinas San Martín 81.—Publio C. Massini y Cía. m13

*BULEVAR BELGRANO EN*tre General Urquiza y 24 de Noviembre, ubicación excepcional de valorización rapidísima, barrio muy comercial, cloacas, tranvías, luz eléctrica, etc., á 4 cuadras de la plaza y estación Once, terreno amplio apto para todo destino especialmente para casas de renta, pues allí se obtiene gran interés. Venta resuelta sin base á tanto la vara cuadrada á pagarse mitad al contado y mitad á un año de plazo con 8 o/o de interés y garantía hipotecaria. Mide 20 varas de frente al Norte por 44 de fondo y 22 en el contrafrente, superficie 950 varas cuadradas.
EL MIERCOLES 23 de Marzo á las 3 p. m. en nuestra casa San Martín 81, venderemos este terreno que recomendamos muy especialmente en la seguridad de que resultará un excelente negocio para quien lo adquiera. Títulos perfectos. Seña 8 o/o. Comisión 2 o/o. Más datos en nuestras oficinas San Martín 81.—Publio C. Massini y Cía. m11

*ARENALES 3452 AL 70 EN*tre Bulnes y Salguero; los tres terrenos más lindos para edificar casa-habitaciones, tanto por sus dimensiones como por la excelente ubicación. A solo una cuadra del bulevar Santa Fe y en medio de grandes construcciones modernas. Mide cada lote 11.66 varas por 50 varas de fondo, 13.14 varas en el contrafrente. Venta con opción y con la ínfima base de $ 25 moneda nacional la vara cuadrada, á pagarse mitad al contado y mitad á seis y doce meses de plazo con 6 o/o de interés.
EL DOMINGO 3 de Abril á las 4 p. m. sobre los mismos terrenos venderemos estos tres inmejorables lotes, que dada la base podrán adquirirse por la mitad de su valor. Títulos perfectos. Seña 8 o/o. Comisión 2 por ciento. Si resultase más de un comprador, las escrituras se otorgarán ante el señor Agustín Berutti. Más datos y planos en nuestras oficinas, San Martín 81.—Publio C. Massini y Cía. m15

LA MEJOR UBICACION del Tigre. Hermosa isla y con grandes facilidades de pago. Con frente río Luján y al arroyo Cambado, frente al Tigre Hotel, tres amplios terrenos en la isla Chamounix, antigua de Piaggio, en medio de los más importantes de ese paraje delicioso que recién empieza á tomar el desarrollo que debiera haber tomado hace mucho en razón de múltiples circunstancias que lo hacen más ventajoso que otro sitio. El canal Mitre pasa frente al terreno en venta, el Casino cuya construcción es un hecho se levantará á pocos metros y un sinnúmero de obras importantes que provocarán una valorización muy apreciable de la propiedad allí. Venta liquidación por división de condominio resueltamente á vender con la muy ínfima base de $ 1 la vara cuadrada lo que no representa ni la quinta parte de su valor real, el importe puede pagarse una tercera parte al contado, tercera á un año, y tercera á 2 años de plazo con 8 o/o de interés y pagarés hipotecarios. Instamos á que se visite la isla en la seguridad de que aquel que lo haga volverá encantado y decidido á adquirirla. Títulos perfectos. Escrituras ante la oficina del señor Alberto Wuille Bille.
EL MIERCOLES 30 de Marzo á las 3 p. m. en nuestra casa, San Martín 81. Seña 8 o/o. Comisión 2 o/o. Planos y más datos en nuestras oficinas San Martín 81.—Publio C. Massini y Cía. m18

EN CASEROS — 157 LOTES dentro de la planta urbana del pueblo, á solo 3 cuadras justas de la estación y sobre el camino real á Ramos Mejía, avenida Garibaldi, Rivadavia y otras. Todas las manzanas alambradas y deslindadas con sus calles perfectamente abiertas y en el de lo más compacto de la edificación. La inauguración reciente de las vías del ferrocarril Pacífico á alto nivel y la próxima terminación de su estación propia en Corrientes y Eucharli permitirán hacer el viaje á Caseros en solo 15 minutos, de modo que será mucho más agradable y conveniente vivir allí. En una de las manzanas en venta se empieza ya la construcción de una iglesia. Venta en 48 mensualidades sin interés y sin base, á tanto la vara cuadrada sin más desembolso que 2 mensualidades de garantía en el acto del remate y dos más para recibir el título provisorio. Las escrituras definitivas se otorgarán ante el señor Domingo Sánchez.
EL DOMINGO 27 de Marzo, á las 2.30 p. m., sobre los mismos terrenos, venderemos estos 157 lotes que dada su brillante ubicación recomendamos. El día del remate saldrá un tren especial de la estación Retiro á la 1.30 p. m. Títulos perfectos. Comisión 2 o/o á cargo del comprador. Más datos, planos y pasajes en nuestra casa, San Martín 81.—Publio C. Massini y Cía. m6

EN CASEROS — 2 BUENAS casas á sólo 9 cuadras de la estación en la manzana D, lotes 40 y 41 edificada cada una de ellas en terreno de 9 varas 61 por 34.50 (ad corpus), cada casa consta de sala, dos dormitorios, zaguán, galería de mosaicos, cocina y dependencias. Edificadas con materiales de primera calidad y revocada interiormente y exteriormente con arena oriental y cal de Córdoba. Venta decidida con la ínfima base de $ 6.500 cada propiedad.
EL DOMINGO 27 de Marzo á las 2.30 p. m. en las mismas propiedades venderemos estas dos buenas casas. Títulos perfectos. Seña 8 o/o. Comisión 2 o/o. Más datos en nuestra casa San Martín 81.—Publio C. Massini y Cía. m19

EN PUEYRREDON (F. C. B. A. R.). La estación siguiente de Villa Urquiza, la loma más linda de la capital, edificada de nuevas casas, las 4 más valiosas manzanas en la estación misma, vía por medio, subdivididas en 120 lotes de medidas muy convenientes, con todos los adelantos modernos, tranvías eléctricos á 3 cuadras, alumbrado, etc., etc. Venta en 48 mensualidades, sin interés, sin base á tanto la vara cuadrada con posesión desde ya con el desembolso de 2 mensualidades de garantía en el acto del remate y 2 más para retirar el correspondiente título provisional; no adquirir uno ó más lotes de este terreno sería desperdiciar una oportunidad que no se presentará otra vez, en razón de su inmejorable ubicación como asimismo de su clase y porvenir. Deseamos que el interesado visite los terrenos, pues estando en la misma estación, tenemos la seguridad de que él hará su mejor elogio, ello puede hacerse fácilmente, pues el servicio de trenes y tranvías es extraordinario por su número y rapidez.
EL DOMINGO 20 de Marzo á las 3 p. m. sobre los mismos terrenos venderemos estos 120 lotes sin retirar ninguno, á liquidar realmente por división de sociedad. Títulos perfectos. Comisión 2 o/o á cargo de los compradores. El día del remate habrá un tren gratis de la estación del Retiro á las 2.30 p. m. en punto, como asimismo tranvías de la línea núm. 96 (Anglo Argentino) de Callao y Córdoba á las 2 p. m. Más datos, planos y pasajes en nuestra casa, San Martín 81.—Publio C. Massini y Cía. f12

*PAMPA ENTRE TRIUNVI*rato y Constituyentes. Los mejores terrenos de la parroquia de Belgrano, á 5 cuadras del tranvía eléctrico número 96 del Anglo Argentino é igual distancia del Lacroze de Reconquista á Villa Urquiza por Triunvirato, ambos con doble vía. 327 lotes. Venta por cuenta y orden de la compañía de seguros La República, pagaderos en 80 mensualidades, sin interés y con base de $ 8 por mes el lote, calles abiertas, manzanas alambradas, terreno alto y de gran porvenir, dentro del municipio de la capital, en la zona donde se está edificando más; lotes medidos y amojonados con líneas municipales. Se compra casi sin dinero, entrándose en posesión inmediatamente sin más desembolso que 2 mensualidades de garantía en el acto del remate y 2 más al retirar el título provisional. Las escrituras definitivas se otorgarán por ante los escribanos señores Magan y López, avenida de Mayo 733. Las mensualidades subsiguientes se abonarán en las oficinas de la compañía La República, Florida 230 del 1 al 8 de cada mes. El remate lo efectuaremos sobre los mismos terrenos.
EL DOMINGO 10 de Abril á las 2.30 p. m. Ponemos á disposición de los interesados tranvías gratis de la línea Lacroze Hnos y Cía., con salidas de Entre Ríos y Chile á la 1.10 p. m. y de Callao y Corrientes á la 1.25 p. m. Recomendamos especialmente estos terrenos á los obreros y empleados que aún no se han hecho propietarios por el sistema de compra en mensualidades. Títulos perfectos. Comisión 2 o/o á cargo del comprador. Planos, pasajes y más datos en nuestras oficinas, San Martín 81.—Publio C. Massini y Cía. m8

EN MONTE GRANDE — 14 lotes, con frente al bulevar Monte Grande y á la vía del ferrocarril, á sólo 2 1/2 cuadras de la estación y con frente á los bulevares Carlos Pellegrini y Cristóbal Colón. Terrenos altos rodeados de edificación y en el punto más lindo y poblado de este pueblo. Venta en 80 mensualidades sin interés, con la ínfima base de $ 5 por mes el lote, sin más desembolso que una mensualidad de garantía en el acto del remate y dos más para recibir el título provisional.
EL DOMINGO 20 de Marzo á las 3 p. m. sobre los mismos terrenos venderemos estos lotes que recomendamos por su ubicación. Las cuotas mensuales deberán abonarse en el Nuevo Banco Italiano. Escrituras ante el señor Oscar Gonzáles, Perú 19. Títulos perfectos. Comisión 2 o/o. Más datos y planos, en nuestra casa, San Martín 81.—Publio C. Massini y Cía. m10

208 LOTES DENTRO DEL municipio, con tranvía eléctrico y sobre el adoquinado, saldo final de los terrenos conocidos por de Ambrosetti y Cía., con frente al bulevar Provincias Unidas (tranvía eléctrico) calles Jachal, San Fernando, Cafayate, Tafí, Murgulondo y camino á San Justo, á un paso de Rivadavia y de los talleres de Liniers, F. C. O. á 2 cuadras de la avenida Larrazábal y antes de llegar á los Nuevos Mataderos. Base: pesos 7 por mes, el lote, en 80 mensualidades, sin interés, dándose posesión inmediata sin más desembolso que dos mensualidades de garantía en el acto del remate y 3 más al retirar el título provisional. Las mensualidades subsiguientes se pagarán en la casa de los señores Ambrosetti y Cía., Rivadavia 861. Como hemos vendido ya como 600 lotes de estos terrenos puede asegurarse que de los que vendemos ahora, casi todos están entre edificios. No hay en el barrio terreno más alto ni más lindo, las calles están abiertas y abovedadas, los títulos son perfectos y las escrituras se otorgarán por ante el escribano señor Eduardo L. Durand. El remate lo efectuaremos sobre los terrenos.
EL DOMINGO 27 de Marzo á las 3 p. m. Recomendamos esta venta de una manera especial, su porvenir es inmediato. Tranvías gratis á la 1.30 p. m. el día del remate desde plaza de Mayo por San Juan, Río IV y Provincias Unidas. Nuestra comisión de 2 por ciento es á cargo de los compradores. Planos, pasajes y más datos en nuestra casa San Martín 81.—Publio C. Massini y Cía. m9

*EN MIRAMAR, CON FREN*te al mar, lo más valioso del bulevar Marítimo, calle en medio con la plaza del Este. La manzana F de la sección primera, dividida en 24 lotes de 10 varas de frente por 40 y 50 varas de fondo, entre la más importante edificación de ese pueblo, cuyo porvenir es indiscutible. La prolongación del ferrocarril que lo unirá con Mar del Plata y Bahía Blanca es un hecho y los trabajos ya se han empezado. Venta decidida, sin base á tanto la vara cuadrada y á pagarse mitad al contado y mitad á un año de plazo, sin interés. Escrituras ante el escribano señor Federico Isla. Títulos perfectos.
EL MIERCOLES 23 de Marzo á las 3 p. m. en nuestra casa, San Martín 81, venderemos estos 24 lotes cuya mejor recomendación lo hace su excepcional ubicación y los resultados de las últimas ventas allí. Seña 8 o/o. Comisión 2 o/o. Más datos y planos en nuestras oficinas San Martín 81.—Publio C. Massini y Cía. m13

*EN VILLA LURO — LO ME*jor de la parroquia de Vélez Sarsfield, antes Floresta. Todos los lotes ubicados entre la vía principal del ferrocarril Oeste, bulevar Gaona, avenida Corro, calles Bacacay, Bogotá, Virgilio y terrenos de los talleres del ferrocarril Oeste, en el sitio mismo donde se hará la nueva estación hoy llamado Empalme Villa Luro, en la nueva línea de Retiro y Once á Liniers, en combinación con el F.C.Pacífico, inaugurado el 15 de Julio del ppdo. 141 lotes á solo 2 cuadras de la avenida Rivadavia y á 4 del tranvía eléctrico, en un barrio que progresa de una manera asombrosa, lo único que queda allí por venderse. Venta en 80 mensualidades sin interés y sin base, á tanto la vara cuadrada, sin más desembolso que 3 mensualidades en el acto del remate y 3 más para retirar el título provisorio. Recomendamos visiten estos terrenos para darse cuenta de la importancia y valorización que adquirirán dentro de muy breve tiempo.
EL DOMINGO 3 de Abril, á las 2.30 p. m., sobre los mismos terrenos, venderemos estos 141 lotes, que resultarán otros tantos edificios para un corto plazo de tiempo. Títulos perfectos. Comisión 2 o/o. El día del remate pondremos tranvías gratis de Plaza de Mayo á la 1.15 p. m. Más datos, planos y pasajes en nuestra casa, San Martín 81.—Publio C. Massini y Cía.

CAMPOS

14 CHACRAS EN MORON. de 4 hectáreas cada una más ó menos, campo flor, alambrado, lo mejor que puede ofrecerse en los alrededores de la capital, ubicación excepcional, entre 5 estaciones de ferrocarriles. Para quintas de verdura, alfalfares, no se encontrará nada igual. A solo 0 minutos de la capital federal, y á 15 cuadras de la estación San Mauricio (Ferrocarril de la Provincia de Buenos Aires), á 20 de la Libertad (Ferrocarril Midland) 40 de Morón (Ferrocarril Oeste) y casi la misma distancia de San Justo y Tapiales, (Ferrocarril Oeste). Linda por el N. O. con Domingo Martínez; por el S. E., con la compañía de Tranvías de Buenos Aires; por el S. O., con Nicandra C. de Rodríguez y por el N. E., con Francisca y María Martínez. Son las 14 chacras mejores del partido de Matanza y que se recomiendan por sí solas. Base de venta pesos 580 moneda nacional la hectárea.
EL MIERCOLES 23 de Marzo á las 3 p. m., en nuestra casa, San Martín 81, venderemos estas chacras. Pueden visitarse fácilmente por la estación Morón, indicando á los cocheros el campo de Martínez ó El Asturiano. Calle por medio con la estancia de Los Ingleses. Títulos perfectos y libres de todo gravamen y el campo será entregado amojonado por el ingeniero José Ruiz Alies. Escrituras ante la oficina de los señores Roverano y Lupi. En el acto del remate se exigirá el 8 o/o de seña y el 2 o/o de comisión. Planos y más datos, en nuestras oficinas, San Martín 81.—Publio C. Massini y Cía. m12

EN LA PAMPA CENTRAL — 7.600 hectáreas de buen campo dividido en 3 lotes de una legua cada uno, ubicado en la sección 24 fracción A., lote 22, dos de los lotes están cruzados por arroyo de buen agua, teniendo todos á poca distancia agua dulce; el ferrocarril de Bahía Blanca á San Rafael pasará á cuatro leguas del campo en venta. Linda con los señores Lorenzo Ruiz, Harrinson, S. Silva, Buteler, Crouzeilles, Gutiérrez y Strongfield. Venta sin base á tanto la hectárea pudiendo pagarse el importe mitad al contado y mitad á un año de plazo con 6 o/o de interés.
EL MIERCOLES 6 de Abril á las 3 p. m. en nuestra casa San Martín 81. Venderemos este campo que recomendamos convencidos que podrá adquirirse por mucho menos de su valor intrínseco. Títulos perfectos. Escrituras ante el...... Seña 8 o/o. Comisión 2 o/o. Más datos y planos en nuestras oficinas, San Martín 81.—Publio C. Massini y Cía. m18

MAÑANA—
Villa Pueyrredón

SOBRE EL MISMO ANDÉN DE LA ESTACIÓN
4 MANZANAS DIVIDIDAS EN 120 LOTES
VENTA EN 48 MENSUALIDADES, SIN INTERES

PLANO de DIVISION

SIN BASE, Á TANTO LA VARA CUADRADA
MAÑANA, á las 3 p. m. sobre los terrenos

Tren gratis del Retiro á las 2 p. m. y tranvías gratis de Córdoba y Callao á las 2.05 p. m.
Datos, planos y pasajes, San Martín 81.

PUBLIO C. MASSINI & Cía.

Salvador V. Pagano y Cía.

Socios: Salvador V. Pagano y Francisco E. Spina—Cuyo 1477, Unión Telef. 3284 Lib. v24m

*EN MORON. — EN EL CEN*tro de esta importante localidad, 2 lotes de terreno bien situados de 17.32 por 58 metros c. u. terrenos conocidos por Loma Verde, frente á los señores Lebrero y Parpuglioni.
EL DOMINGO 20 de Marzo á las 4.30 p. m., sobre los mismos, sin base, á tanto la vara cuadrada.—Salvador V. Pagano y Cía., Cuyo 1477. m12

AVENIDA TRIUNVIRATO, á pocas varas de esta avenida, 2 hermosos lotes de terreno, en una importante zona, lotes de 10 por 35 y 10 por 45. Situados uno calle Charlone entre Chorroarín y Heinberg y otro calle Plaza entre Fraga y Rosetti, punto de lo mejor, donde la tierra aumenta su valor á pasos gigantescos cada día.
EL DOMINGO 20 de Marzo á las 3 p. m., sobre los mismos terrenos.—Salvador V. Pagano y Cía., Cuyo 1477. m12

EN BELGRANO, TERRENOS situados en un importante barrio, á 2 del adoquinado y 3 del hospital Pirovano y estación del ferrocarril, rodeados de bulevares y punto donde hoy nadie vende, dado la enorme valorización que va adquiriendo cada día, ubicados sobre calle Quesada entre Roque Pérez y bulevar Mellán, á pocas varas del bulevar Congreso y Avenida del Tejar. Lotes de 10 por 40 cada uno.
EL DOMINGO 20 de Marzo á las 4.30 p. m., sobre los mismos. Base $ 2.50. Después detalles.—Salvador V. Pagano y Cía. Cuyo 1477. m12

*BULEVAR CORDOBA, CON*tinuación de esta avenida, calle Giribone entre El Cano y del Colegio, precioso lote de terreno ubicado en este importante paraje de inmenso porvenir y donde hoy nadie vende dado la enorme valorización que adquiere la tierra en esos barrios, lote ideal, de 10 varas de frente por 44 de fondo, remataremos
EL DOMINGO 20 de Marzo á las 4 p. m. sobre el mismo terreno, con la base regalada de $ 5 v. c. Títulos de primer orden, seña 8 o/o. Comisión 2 o/o.—Salvador V. Pagano y Cía., Cuyo 1477. m19

MOTORES, MAQUINARIAS y todas las existencias del taller mecánico El Buradero en el Tigre, F. C. C. A. frente á la prefectura marítima, infinidad de artículos para mecánicos que en parte es el siguiente: 1 galpón de 7 por 14, con piso pino tea y chapas zinc, torno tornear de alta precisión, 1 canoa con motor á nafta fuerza 5 caballos, máquina agujerear, 1 aparejo hasta 1.000 kilos, limadora, tenazas, fraguas, mandril, tarraja, torno giratorio, 1 pieza de madera y varios útiles imposible detallar por su extensión.
EL DOMINGO 20 de Marzo á las 9 de la mañana, remataremos al más alto postor. Seña sin excepción. Comisión 10 o/o á cargo de los compradores. Detalles á Salvador V. Pagano y Cía., Cuyo 1477. m19

Enrique Blanco

BULEVAR ENTRE RIOS; SU continuación Vélez Sarsfield No. 41 á 20 metros del bulevar Caseros. Una amplia propiedad de renta ó habitación construída con materiales de primer orden. Mide 10 vs de frente por 61 vs. de fondo en el costado Norte y 59 vs. 35 al Sur. Ad-corpus. Edificio de sala con balcones y celosías, frente moderno, comedor, cinco dormitorios, y en el contrafrente otro cuerpo de cuatro piezas, con galería y terraza, la carpintería es de cedro, pisos de pino tea, cielos rasos de yeso, tres patios de mosaicos, dos cocinas y demás oficinas. Adoquinado pago. Como ubicación es uno de los puntos más importantes de la zona Sur de la ciudad y de mayor desenvolvimiento comercial donde la propiedad produce altos alquileres y su valorización es rápida y segura.
EL DOMINGO 20 á las 4. Base 22.000 pesos con la orden de vender. Mitad del precio de compra á uno ó dos años con el 8 o/o de interés anual. Seña 8 o/o. Comisión 2 o/o. Más datos á mi escritorio, Bolívar 256.—E. Blanco. m12

GARAY 3813, BASE 7.500 $. Casa de familia en barrio de progreso y moderna edificación. Mide 9x26. Ad-corpus, sala, frente moderno con balcones y celosías, cuatro dormitorios, cocina y una pieza chica. A una cuadra de Boedo, con doble línea de eléctrico á su frente y á tres de San Juan.
EL DOMINGO 20 á las 5. Mitad al contado y mitad de 1 á 2 años. Seña 8 o/o. Comisión 2 o/o. Más datos Bolívar 256. …

Williams & Giménez
En AVELLANEDA
Á 5 cuadras de la Crucecita
MAÑANA 280 lotes
BASE: 5 $ AL MES
EN 80 MESES
Tranvías de Puente Barracas á parada Galli de 1 á 2 p. m.
Mañana Domingo 20 de Marzo á las 2.30 p.m.
1p

EN AVELLANEDA — A 6 cuadras de la Crucecita, sobre la avenida Mitre y el tranvía eléctrico, frente á la calle Belgrano y cerca de la estación Sarandí y la parada Galli. Por orden del Banco Anglo Sud Americano, 280 lotes, lindando con los terrenos comprados por el ferrocarril Midland para instalar sus talleres; á 15 cuadras del puente de Barracas, en el punto donde se instalan las fábricas é industrias próximo al dock Sur y á la gran usina de la Compañía Alemana de electricidad. Este será el barrio obrero, con el tranvía eléctrico á Quilmes á 3 cuadras y con el Anglo Argentino hasta la Crucecita y pronto con la calle Mitre adoquinada hasta la capital federal y La Plata. Venta liberal y con opción. Base 5 $ al mes el lote en 80 mensualidades, sin interés, que se abonarán en el Banco Anglo Sud Americano.
EL DOMINGO 20 de Marzo á las 2.30 de la tarde. Líneas municipales y posesión por el ingeniero Kemmeter. Seña 3 mensualidades y otras 3 al recibir el título provisional. Comisión 2 por ciento. Tranvías en el puente de Barracas. Planos y boletos á nuestra casa, Cuyo 462.—Williams y Giménez. m1

Williams & Giménez
En LINIERS
320 lotes.—¡Á PLAZOS!
A dos cuadras de la estación del F. C. O. Frente á los bulevares: de Circunvalación, Gaona, Gallardo y Maldonado y á las calles Griveo, Barragán, Jonte y otras.
BASE: 2 $ VARA
EL DOMINGO 27 DE MARZO A LAS 2.30 P. M.
Tren expreso á las 2 y 10 p. m. del "11 de Septiembre". Planos, á Cuyo 462.
Williams & Giménez
1p

EN LINIERS — 320 LOTES, á plazos. Lo mejor de Liniers, lo más cerca de la estación, lo que detiene el desarrollo creciente de esa progresista localidad. Lotes situados á dos cuadras de la estación del F. C. O. y con frente al bulevard de Circunvalación y á los bulevares Gaona y Gallardo, á la avenida Maldonado y á las calles Cuzco, Barragán, Jonte, Fragueiro, Gana y Madero. El bulevar de Circunvalación empezará á abrirse en breve, pues ya ha sido vendido el terreno á la Municipalidad, á partir de la avenida Rivadavia. Estos lotes, además de su frente al bulevar, lindan con los talleres del F. C. O., están calle por medio con los terrenos de Rodríguez, hoy de la compañía de Tierras del Oeste, tienen todas las ventajas por su proximidad á la estación y rodear el pueblo y son de un porvenir enorme por su excelente ubicación. Base de venta $ 2 vara. Pagadero 25 o/o al contado, 25 o/o á 3 meses, 25 o/o á 6, y 25 o/o á 9 meses, con pagaré hipotecario y 7 o/o de interés anual.
EL DOMINGO 27 de Marzo, á las 2.30 p. m., en los mismos terrenos. Escrituras por el escribano señor Eduardo Igartúa, en la capital y Tomás Platero, en la provincia. Posesión inmediata. Líneas municipales. Seña 8 o/o. Comisión 2 o/o. Tren expreso gratis que saldrá de la estación 11 Septiembre, á las 2.10 p. m. Planos y boletos á nuestra casa, Cuyo 462.—Williams y Giménez. m18

*TRES LOTES—YERBAL es*quina Cayena, Caballito, á 1 cuadra de Rivadavia, frente á los talleres de F. C. O. y 4 cuadras de la estación Caballito. Lote esquina, 20 varas de frente á Cayena por 16 varas sobre Yerbal igual á 320 v. c. Lote sobre Yerbal lindando con el anterior 10 varas de frente al N. por 20 varas de fondo igual á 200 v. c. Venta con opción. Base 12 $ v. c. 1/3 al contado, 1/2 á 6 meses, con 7 o/o y pagaré hipotecario. Un lote calle Cayena entre Yerbal y Rivadavia, de 10 vs. por 50 de fondo.
EL DOMINGO 20 de Marzo á las 3 p. m. sobre el terreno. Seña 8 o/o. Comisión 2 por ciento. Más datos á Cuyo 462.—Williams y Giménez. m10

Sellanes, Jofre & Cía.

TRIUNVIRATO Y MONROE. La esquina N. E. de dichas calles, dividida en 5 espléndidos lotes de 250 á 400 varas cuadradas. La venta más deseada y valiosa de Villa Urquiza; frente mismo á la estación. Con calles adoquinadas, gas, luz eléctrica y agua corriente. Rodeada por elegante y compacta edificación; con las líneas eléctricas del A. Argentino y Lacroze á su frente; dentro de todo el movimiento comercial de esa zona. Venta sin base, debiendo los compradores cargar con las hipotecas que reconocen los lotes y que varían entre 3000 y 6000 pesos, respectivamente, al 8 o/o de interés con vencimiento al 20 de Diciembre de 1911. Escrituras por ante los escribanos Collado y Sanguinetti. Datos y planos. Florida 211 ó sucursales.—Sellanes Jofre y Cía.
El DOMINGO 20 de Marzo á las 3. m12

FRENTE A LA ESTACION General Urquiza, calle Triunvirato 4571 y Monroe; 1 casa y 3 terrenos. Sin base, á liquidar. La casa se compone de 3 dormitorios, comedor que cuadra el patio, c. de baño, cocina y pieza de servicio. Construcción en cal, con decorados, carpintería de cedro, pisos de pino tea, etc. Jardín con variedad de árboles y plantas. Mide 10 por 33 varas. El lote lindero mide 10 por 30 varas. Los otros 2 lotes están frente á la avenida Monroe; casi esquina de Triunvirato y miden 11 y 11.70 por 28 y 33 varas, respectivamente. Todos están sobre adoquinado, con gas, agua corriente y luz eléctrica. Tienen las líneas de los tranvías, Lacroze y Anglo Argentino por su frente. Ocupan el paraje más valioso y son el mejor negocio de la localidad. Venta al contado. Por datos y planos, á nuestra casa central Florida 211 ó sucursales.—Sellanes, Jofre y Cía.
EL DOMINGO 27 de Marzo á las 4. m18

EN GENERAL URQUIZA — (Villa Modelo), 3 lotes de terreno, avenida Olazábal y Triunvirato. Miden 10 por 57 varas c. u. Base $ 8 v. c. Unicos sin edificar allí. Tienen alambrado y árboles frutales, se hallan á 2 cuadras de la estación con los tranvías eléctricos Lacroze y Anglo Argentino á un paso. Visítense. Datos, Florida 211 ó sucursales.—Sellanes, Jofre y Cía.
EL DOMINGO 20 de Marzo á las 4. m19

*ESTACION GENERAL UR*quiza. A 1/2 cuadra de ésta; en el sitio más importante de la localidad la quinta de Seron. Avenida Monroe y Colodrero (á 50 varas de Triunvirato), dividida en 7 lotes, entrando 4 edificios. Superficie de 240 á 900 varas cuadradas. Sin base, importe pagadero 1/3 parte al contado, 1/3 parte á 1 año y 1/3 parte á 2 años de plazo, con el interés del 6 o/o. El lote 1 tiene una cómoda y bien construída casa de familia compuesta de 3 amplias piezas, vestíbulo, cuarto de baño, w. c., etc., jardín con variedad de plantas y cañerías, gallinero y cochera. El lote 3 (esquina), tiene un buen edificio con 4 habitaciones, cocina, etc. En los lotes 6 y 7 hay dos casas estilo chalet, compuestas de 3 dormitorios y dependencias, en perfecto estado. Los lotes tienen su pared de material, con verja de hierro al frente; en todos hay variedad de árboles y plantas. Tienen adoquinado, vereda de mosaico, etc. Se hallan como hemos dicho sobre la estación Urquiza, la Avenida Triunvirato; tienen las líneas eléctricas del Anglo Argentino y Lacroze á su frente, para todos los rumbos de la ciudad. Fórmese pues, una idea de la posición que ocupan, de la facilidad de pago acordada, de la venta terminante que se efectúan y se habrá comprobado la veracidad con que afirmamos, que es este uno de los mejores negocios, ofrecidos hasta la fecha, en la localidad más pintoresca y de mayor adelanto del municipio. Las escrituras de venta serán otorgadas por el escribano R. Conde Salgado. Datos y planos á nuestra casa, Florida 211 ó sucursales.—Sellanes Jofre y Cía.
EL DOMINGO 3 de Abril á las 3 de la tarde. m19

C. A. Pettinaroli

*EN QUILMES — 100 NOTA*bles lotes lindando con la importante avenida Otamendi que arranca de la estación del ferrocarril Sud hasta el hermoso paseo de la playa con tranvía, próximos á la iglesia y plaza principal. El eléctrico que parte del Puente Barracas llega hasta la plaza de Quilmes y combina con el que va por la avenida Otamendi, pasando á dos cuadras solamente de los mismos terrenos en venta. Oportunidad única.
LOS DOMINGOS 27 de Marzo, 3 y 10 de Abril, remataré sobre los terrenos, con precio fijo desde $ 3 el lote en 80 meses, sin interés ni comisión. Seña dos mensualidades. Después detalles. Datos, planos y boletos gratis en mis escritorios, Viamonte 1691 y Balcarce 186. v21

Iriarte y Dollera

EN MORON — 60 LOTES.— En las Ferias y Carreras. A 7 cuadras de Haedo y á 9 de Morón y á tres cuadras de la vía del ferrocarril Oeste. Frente á la quinta Amarilla y lindando con el señor Carlmatto y talleres de Haedo. Venta en 36 mensualidades, sin interés y sin base á tanto la vara, con opción. Posesión en el acto. Título perfecto garantido.
EL DOMINGO 20 de Marzo, á las 3 p. m., sobre los mismos terrenos. Informes, planos á nuestra casa, B. Mitre 544, Buenos Aires y en Haedo al señor Francisco Larrery.—Iriarte y Dollera. m1

Delfor Del Valle

EN SAN FERNANDO — A plazos. Cuatro lotes de terreno con una esquina. Calles Once de Septiembre y General Necochea. Sobre el camino adoquinado al Tigre. En la parte más pintoresca y poblada de la ciudad. Base 3 $ la vara cuadrada. Forma de pago: tercera parte al contado y el resto á uno ó dos años de plazo, sin interés. Seña 8 o/o. Comisión 2 por ciento.
EL DOMINGO 20 de Marzo á las 4 p. m. Planos y datos á Perú 151. — D. del Valle. m15

Benguria, Ortega y Cía.

EN FLORIDA, F. C. C. A. A sólo 20 minutos de la capital federal, estación Retiro (Nueva). 29 espléndidos lotes de terreno de ubicación inmejorable á uno, dos y cinco cuadras de la estación con frente al tranvía á nafta (concesión Andreson); la zona más alta y más pintoresca de los pueblos del Norte, con rápidos medios de comunicación, en 80 mensualidades, sin interés. Base $ 10 la mensualidad.
EL DOMINGO 20 de Marzo á las 3 p. m. sobre los mismos. Datos y planos á nuestro escritorio, A. de Mayo 634, U. T. 3594, Avenida.—Benguria, Ortega y Cía. m16

Pedro Basso

EL DOMINGO 20 A LAS 5.30 p. m. La finca calle de Agüero 1160/64 compuesta de 1 salón, 3 dormitorios, comedor, 1 pieza de altos para servicio, 2 cocinas, w. c., pozo semisurgente, pisos de zaguán y patios de mosaico, pisos interiores de pino tea, 1 pileta para lavar, 1 parral con su zarzo de fierro, cielos rasos de yeso en el salón y zaguán, cloacas, aguas corrientes y gas, su terreno mide 8 metros 660 milímetros de frente por 25 metros 90 milímetros fondo. Base de venta 14.000 $. Renta $ 150. Seña 8 o/o y 2 o/o de comisión. Títulos perfectos. La casa puede visitarse todos los días. m18

E. B. Kelly

*EN BANFIELD — BULE*var Las Heras entre General Alvear y San Juan, quinta que fué de Kelly. 5 lotes de terreno con frutales y verduras. Miden desde 10 varas por 54 y 10 varas por 57. Base $ 1.50 v. c.
EL DOMINGO 20 de Marzo á las 3 p. m. Seña 8 o/o. Comisión 2 o/o. Datos 323, Libertad. v19

Cambas & Gutiérrez

*CASA BARATA, ENTRE Ave*nida Rosetti 1727 al lado de Plaza. Mide 10 por 30. Base, $ 3.500 á plazos. Edificio en perfecto estado, compuesto de 2 habitaciones, galería, pisos pino de tea, etc. A 150 metros de los bulevares Triunvirato y Alvarez Thomas (continuación de Córdoba), ambos con adoquinado y tranvías eléctricos ida y vuelta. Visítese. Datos, B. Mitre 555.—Cambas y Gutiérrez.
EL DGO. 20 de Marzo á las 4. m18

José Contardi

*EN LA ESTACION LIBER*tad, próximos á la estación y de los grandes talleres del ferrocarril Midland y lindando con el importante pueblo de Merlo, 175 lotes ideales, lo único y lo mejor que queda por vender de esa magnífica zona.
EL DOMINGO 3 de Abril, á la llegada del tren especial gratis que saldrá de la estación central del ferrocarril Midland, Avenida Sáenz y Puente Alsina, á las 2 de la tarde en punto. Base $ 1 la mensualidad, en 80 meses, sin interés. Más detalles, boletos y planos, en mi escritorio: Esmeralda 81.—J. Contardi. v20

CORVERA Y PERALTA MARTINEZ

C.&P.M.

318—SAN MARTIN—326

Las ventas de mañana

EN LAS PROPIEDADES

BUSTAMANTE 2278. — A plazos.— Una casa barata, en un barrio que reune las más apreciables condiciones para la cómoda habitación. Mide 11 varas 54 por 34 v. Consta de 4 habitaciones, etc. Base pesos 16.000. Mitad al contado y mitad á 1 año con 7 por ciento de interés.
A LAS 2 de la tarde.

BILLINGHURST 1179. — En pleno centro de un barrio de activo crecimiento y adelanto. Mide 10v por 51v67 en el N. y 52v49 en el S. Consta de 3 habitaciones y dependencias. Base pesos 10.000.
A LAS 5 de la tarde.

BEAUCHEF 163. — Casa en Caballito — JUDICIAL — Orden del señor juez, doctor Andrés Baires, secretaría de Gutiérrez. Edificada en terreno de 7v96 por 56v63, consta de 4 habitaciones y dependencias. Base pesos 10.000.
A LAS 4 de la tarde.

ALVAREZ 2844. — Casa sobre Palermo.—En barrio preferido para habitación de familias y que cuenta con los mayores adelantos. Mide 10v por 37v79. Consta de sala para negocio, 3 habitaciones, etc. Base pesos 15.000. Tiene 4.500 cédulas L.
A LAS 4 de la tarde.

BEBEDERO 541. — En General Urquiza.—Entre las calles Andonaegui y Bucarelli. 3 cuadras de la estación del F. C. y con eléctrico á la puerta. Mide 11v54 por 46v19. Consta de 5 habitaciones y dependencias. Base 8.000 pesos. A plazo.
A LAS 5 de la tarde.

MEDRANO Y GUARDIA VIEJA.— A plazos. Es una notable esquina, tiene valor propio y las ventajas que fluyen de su colocación entre los grandes bulevares Corrientes y Córdoba. Mide 15v44 á Medrano, por 21v46 á Guardia Vieja. Venta sin base. A largos plazos.
A LAS 3 de la tarde.

ESTADOS UNIDOS 456. — Un soberbio terreno, de amplias medidas y situación de mérito. Mide 11v25 por 67v45. El edificio antiguo, es de 8 piezas y dependencias. Se venderá con base de 50 pesos la vara cuadrada.
A LAS 3 de la tarde.

BRASIL Y DEAN FUNES.—Tres lindos terrenos, comprendiendo esta hermosa esquina. A 3 cuadras del Parque Patricios. Son de medidas variadas y aplicables á cualquier construcción. Venta sin base, para liquidar.
A LAS 4 de la tarde.

EN FLORES.—Un precioso terreno con jardines y arboleda de mérito. Calle Camacuá entre Rivadavia y Unión. Rodeado de tranvías para todo destino y de compacta edificación moderna. Mide 11v54 por 53v23. Venta sin base.
A LAS 5 de la tarde.

Corvera y Peralta Martínez.

1p

CASAS

*JUDICIAL — PERU 571, en*tre Venezuela y Méjico, centro de la ciudad y punto de transformación por el ensanche de esa calle en la acera opuesta, lo que la coloca en pleno bulevar. Ahí cabe más que la conservación del sólido edificio actual la gran obra que dé lugar á obtener del amplio terreno todo el resultado de producción rentística que le corresponde. Orden del señor juez, doctor Luis Ponce y Gómez, secretaría del doctor Rocha, testamentaría de don Clementino Sañudo. Base $ 100.000.
EL MIERCOLES 6 de Abril, á las 3 de la tarde, en nuestra casa, 318 San Martín 326. Medidas: 18m18 (21 varas) de frente por 61m702 (71 1|4 varas) de fondo y 12m12 (14 v.) de contrafrente. Ad corpus. Edificio: de una planta, distribuído sobre grandes patios consta de 20 habitaciones y dependencias de servicio, baños, etc. Renta sin contrato $ 700 al mes ó sea pesos 8.400 al año, lo que acredita que la edificación que se impone daría el máximo de producción exigible. Puede visitarse. Las escrituras se otorgarán por la oficina del señor Félix Reynoso. Seña 8 por ciento. Comisión, 2 por ciento. Informes, en nuestra casa.—Corvera y Peralta Martínez. m16

JUDICIAL — RINCON 369. A un paso del Congreso y de la nueva plaza. Sobre los grandes bulevares, en sitio de toda preferencia para habitación, con afirmado de asfalto y en medio de los mayores adelantos del gran centro. Es un soberbio terreno con edificio antiguo, utilizable aún por mucho tiempo. Orden del señor juez doctor Luis Ponce y Gómez, secretaría del doctor Rocha, testamentaría de don Clementino Sañudo. Base, $ 40.000.
EL MIERCOLES 6 de Abril, á las 3 de la tarde, en nuestra casa 318 San Martín 326. Mide 14m722 (17 varas) de frente por 51m96 (60 varas) de fondo. Ad corpus. El edificio se compone de 12 habitaciones, cocina y baño, sobre grandes patios. En el acto del remate, se detallarán las demás construcciones existentes, que no se incluyen en la venta, por ser de propiedad del inquilino, detalle que de antemano ponemos á disposición de los interesados, en nuestra casa. Las escrituras se otorgarán por la oficina del señor Félix Reynoso. Seña 8 o/o. Comisión 2 por ciento. Informes en nuestra casa.—Corvera y Peralta Martínez. m18

*JUDICIAL — CASA EN Bel*grano, calle Amenábar 2134, entre Juramento y Mendoza; vale decir en pleno centro, con excelentes afirmados de granito y eléctricos de varias líneas á la mano. Orden del señor juez doctor Luis Ponce y Gómez, secretaría del doctor Osvaldo Rocha; testamentaría de don Clementino Sañudo. Base, pesos 20.000.
EL DOMINGO 3 de Abril á las 2.30 de la tarde, en la misma propiedad. Mide 14m18 (16v37) de frente por 43m30 (50 varas) de fondo. Su edificio sólido, y bien tenido, consta de sala, 3 dormitorios, comedor, antecomedor, toilet, pieza de baño y cocina. Tiene verja al frente, galería, jardín y patio, cielos rasos de yeso, pisos de madera y mosaicos, carpintería de cedro y pino, celosías de cedro, etc. Hay aguas corrientes. Puede visitarse de 4 á 6 p. m. Seña 8 por ciento. Las escrituras se otorgarán por la oficina del señor Félix Reynoso. Comisión 2 por ciento. Informes, 318 San Martín 326.—Corvera y Peralta Martínez. m18

JUDICIAL — VENEZUELA y Santiago del Estero. La esquina 1292 á 1300 sobre Venezuela y 508 al 512 por Santiago del Estero. En 2 lotes, que comprenden, uno la casa esquina destinada á negocio y una casa de familia contigua á aquella y otro, una sola casa de familia. Juez doctor Posse y Gómez, secretaría de Fernández, testamentaría Rosario Gowlan de Grondona.
EL MIERCOLES 6 de Abril á las 3.30, en nuestra casa 318 San Martín 326.
DETALLE:
VENEZUELA 1292 Á 1300—Esquina Santiago del Estero 508 á 512. Mide 13m31 (16v06) de frente al N. por 21m65 (25v) de frente también al Oeste. El negocio tiene salón, sótano, 3 piezas y cocina. La casa se compone de 4 piezas, baño cuarto de servicio, cocina y dos patios. Tienen contrato: la esquina hasta Diciembre de este año á razón de $ 230 al mes y la casa hasta el 1o. de Junio de 1912 á $ 150. Base $ 35.000, que es la tasación de contribución directa.
VENEZUELA 1290—Casa de familia en terreno de 8m17 (9v44) por 21m65 (25v). Consta de 4 piezas, 1 de servicio, baño, cocina, patios, etc. Base $ 16.000, tasación de contribución directa. No hay contrato, renta $ 150. La venta es ad corpus. Seña 8 o|o. Comisión 2 o|o. Informes en nuestra casa.—Corvera y Peralta Martínez. m19

CORDOBA 2046. — A DOS cuadras de Callao, entre las escuelas normal y de medicina. Un terreno con edificio antiguo, aunque sólido. Dentro del barrio Norte, es una de las situaciones de más evidencia, de mayor notoriedad é importancia: todo edificio que ahí se construya, reunirá el máximo de ventajas exigibles. Venta ad corpus, con base de pesos 48.000.
EL MIERCOLES 6 de Abril á las 3, en nuestra casa 318 San Martín 326. Mide 10 varas por 60. Consta de 8 habitaciones y dependencias. Mientras se edifica, ese edificio con obras de salubridad, tan bien situado y con eléctricos para toda dirección, dará por lo mismo una buena renta. Títulos perfectos.—Corvera y Peralta Martínez. m19

SAN JUAN Y RINCON — LA gran esquina con frentes al S. y al O. 2099 por San Juan. La única disponible y la mejor situada, pues ese es el punto de mayor importancia y animación comercial del gran bulevar. Contiene un edificio antiguo del que debe prescindirse, pues se impone allí levantar la gran construcción que corresponde á ese sitio, productor de la más alta y segura renta. Base $ 42.000. Mitad al contado y mitad á un año con 8 o/o de interés. Ad corpus.
EL DOMINGO 3 de Abril á las 4.30 en la misma propiedad. Mide 11v08 de frente á San Juan por 51v21 á Rincón, ó lo más que resulte dentro de muros, según lo establece el título. Llamamos la atención sobre este negocio que recomendamos sin reservas. Título perfecto.—Corvera y Peralta Martínez. m19

MORENO 1755 — UNA gran casa habitación. Edificio de una sola planta, solidísima, bien construído y distribuído, en terreno de 12 1/2 varas de frente por 66v 1/2 de fondo. Está á pocas varas de la avenida Entre Ríos y á 2 cuadras del Congreso, lo que como situación excluye comentarios. Por orden de herederos mayores, resueltos á la liquidación. Base $ 70.000.
EL VIERNES 15 de Abril á las 3, en nuestra casa 318 San Martín 326.—Corvera y Peralta Martínez. m17

*BUSTAMANTE 2278. A PLA*zo.—Una casa barata en un barrio que reune las más apreciables condiciones para la cómoda habitación. Se halla entre las calles de French y Peña por consiguiente rodeada de las Avenidas Las Heras, Coronel Díaz y Santa Fe, tiene pues, á mano, eléctricos que recorren toda la ciudad. Base, $ 16.000, 1|2 al contado y 1|2 á un año con 7 por ciento de interés anual y garantía hipotecaria de la finca.
EL DOMINGO 20 de Marzo, á las 2 de la tarde, en la misma propiedad. Tiene 11v54 por 34. Sala, 4 habitaciones con cielos rasos de yeso y pisos de madera, zaguán y patio con mosaicos. Segundo patio con jardín, cocina, dos piezas de madera, cuarto de baño con mosaicos, etc. Hay obras de salubridad y los muros son medianeros. Venta ad-corpus. Visítese de 9 á 11 a. m. —Corvera y Peralta Martínez. m12

*MEDRANO Y GUARDIA Vie*ja.—A plazos.—Es una notable esquina, tiene valor propio, definitivo y tiene también las ventajas que fluyen de su colocación entre los grandes bulevares Corrientes y Córdoba. En este sitio se edifica con cualquier presupuesto sabiendo que el capital recibirá siempre el máximo de compensación por intereses. La venta es sin base, á pagar tercera parte al contado y el resto en tres cuotas iguales á 6, 12 y 18 meses de plazo, con 8 por ciento de interés anual y garantía hipotecaria.
EL DOMINGO 20 de Marzo, á las 3, en la misma propiedad. Mide 15.44 varas de frente al Oeste sobre Medrano por 21.46 varas al Sur sobre Guardia Vieja. El contrafrente al Este es de 15.32 varas y el del Norte de 21.34. Superficie 329.27 varas cuadradas. Título perfecto.—Corvera y Peralta Martínez. m18

LAVALLE 370 AL 72 — EN el gran centro de la ciudad entre los bancos, la bolsa y el amplio comercio y oficinas que constituyen la city y las estaciones de los ferrocarriles del Norte. Una casa de renta, altos y bajos en terreno de 11v50 por 35. Venta por liquidación de bienes hereditarios. Base $ 50.000.
EL VIERNES 15 de Abril á las 3 en nuestra casa 318 San Martín 326.—Corvera y Peralta Martínez. m17

*BILLINGHURST 1179, EN*tre Cabrera y Gorriti con adoquinado pago y eléctricos en toda dirección. Pleno centro de un barrio de activo crecimiento y adelanto. El terreno es amplio y la casa antigua capaz sin embargo de dar renta mientras se edifica. Base, $ 10.000. Ad corpus.
EL DOMINGO 20 de Marzo, á las 5 de la tarde, en la misma propiedad. Mide 10 varas de frente por 51v67 en el lado N. y 52v49 en el S. Tiene 3 habitaciones, cocina, aguas corrientes y fondo con árboles. Da $ 60 al mes. Los muros de los costados, son medianeros. Título perfecto.—Corvera y Peralta Martínez. m11

*JUDICIAL. CASA EN CABA*llito. Calle Beauchef 162 entre Rosario y Guayaquil. A 1 cuadra de la Av. Rivadavia y de los tranvías de ida y vuelta al centro y á igual distancia del bulevar José María Moreno. Tiene adoquinado pago al frente y, está rodeada de numerosa edificación moderna. Orden del Sr. Juez Dr. Andrés Baires, á cargo interinamente del juzgado del Dr. Giménez Zapiola, secretaría de J. M. Gutierrez. Testamentaría de don Enrique Alcobendas. Base 10.000 $.
EL DOMINGO 20 de Marzo á las 4, en la misma propiedad. Mide 6m90 (7v96) de frente por 49m04 (56v62) de fondo. Consta de 4 habitaciones con cielos rasos de yeso, pisos de pino de tea y celosías, cocina, galería, jardín y fondo con árboles. Seña 8 o/o. Comisión 2 o/o.—Corvera y Peralta Martínez. m6

CASA SOBRE PALERMO — Alvear 2844, entre Juncal y French. A 1 cuadra del bulevar Las Heras y á 2 de Santa Fe; barrio preferido para habitación de familias que cuenta con los mejores adelantos edilicios y donde se levantan edificios de mérito y valor. Base $ 15.000. Reconoce una hipoteca de $ 4.500 en cédulas L.
EL DOMINGO 20 de Marzo á las 4, en la misma propiedad. Mide 10 varas por 37v19. Consta de sala para negocio 3 habitaciones, cocina, pieza de lavar, 1 galpón y 1 pieza de madera. Luz eléctrica, gas, etc. Título perfecto.—Corvera y Peralta Martínez. m9

EN GENERAL URQUIZA — Casa Bebedero 541, entre Andonaegui y Bucarelli. A 3 cuadras de la estación del F. C. Con tranvía eléctrico al frente y rodeado de numerosa edificación. Base $ 8.000. Mitad al contado y mitad á un año con 7 por ciento de interés.
EL DOMINGO 20 de Marzo á las 3, en la misma propiedad. Mide 11v54 por 46v19, tiene buen frente con balcones y celosías, zaguán con mosaicos, 5 habitaciones, cocina, w. c., galería con mosaicos, aguas corrientes, etc. Título perfecto.—Corvera y Peralta Martínez. m9

*LINDA CASA EN PALER*mo. De altos y bajos. Calle 11 de Septiembre 235, enfrentando también á la avenida Dorrego con adoquinado y jardines al centro. A 2 cuadras de la avenida Santa Fe y de los tranvías. Es recién hecha y aun no habitada. Base $ 12.000. Reconoce una hipoteca de $ 9.000 en cédulas L. Ad corpus.
EL DOMINGO 27 de Marzo á las 4.30, en la misma propiedad. Mide 10v89 de frente por 30v71 de fondo término medio y 10v21 en el contrafrente. Tiene buen frente de piedra artificial con balcones, zaguán con escalinata de mármol y cancel, 6 habitaciones con cielos rasos de yeso y pisos de pino de tea, pieza de baño y cocina con revestimientos, patios con mosaicos, fondo, etc. Título perfecto.—Corvera y Peralta Martínez. m19

TERRENOS

JUDICIAL — TERRENOS en Belgrano. Muy central, calle Moldes adoquinada, entre Juramento y Mendoza gran barrio de familias en el que día á día una nueva obra ó un adelanto edilicio marca rumbo nuevo á los valores. Son dos terrenos contiguos. Orden del señor juez doctor Luis Ponce y Gómez, secretaría del doctor O. Rocha, testamentaría de don Clementino Sañudo. Base de cada lote $ 6.000.
EL DOMINGO 3 de Abril, á las 2.30 de la tarde en los mismos terrenos. Son los lotes 5 y 6 de la división de esos terrenos; el primero mide 8m66 (10 varas) por 42m73 (49v34) y 42m85 (49v48) en sus lados respectivos. Superficie 370.56 m. c. (494.11 v. c.), y el segundo tiene 8m66 (10 varas) por 42m73 (49v34) en un lado y 42m95 (49v59) en el otro. Superficie, 371 m. c. (494.70 v. c.) Las escrituras se otorgarán por ante la oficina del señor Félix Reynoso. Seña 8 o|o. Comisión 2 o|o. Informes, 318 San Martín 326.—Corvera y Peralta Martínez. m15

EN FLORES — PRECIOSO terreno central. Con jardines y arboleda de mérito. Calle Camacuá entre Rivadavia y Unión, á 3 1/2 cuadras de la plaza y de la iglesia, rodeado de tranvías para todo destino y de compacta edificación moderna que hacen de ese sitio el punto más agradable para la edificación de la casa habitación ó de renta. Sin base.
EL DOMINGO 20 de Marzo á las 5, en el mismo terreno. Mide 11v54 de frente al Oeste, por 52 varas, según título; pero existe 1v23 más de fondo. Está cercado con verja de hierro al frente y muros de material en los lados N. y E. Título perfecto. —Corvera y Peralta Martínez. m9

BRASIL Y DEAN FUNES —Tres lindos terrenos comprendiendo la esquina misma. A tres cuadras del Parque Patricios y entre los bulevares Chiclana y Caseros, de los que dista dos cuadras; con tranvía eléctrico al frente y dentro de un barrio cuya valorización progresiva es evidente, dada su importancia fabril é industrial. Sin base para liquidar.
EL DOMINGO 20 de Marzo, á las 4 de la tarde, en los mismos terrenos. La esquina, con rumbos al N. y al E., mide 18v61 á Brasil por 19v71 á Deán Funes Superficie 299 90 v. c. Un lote sobre Brasil tiene 10 varas por 15v45, término medio. Superficie, 154.50 v. c. El lote restante con frente á Deán Funes y distante 10 varas del lote esquina, mide 10 varas por 32v43 de fondo término medio Superficie, 324.36 v. c. Títulos perfectos.—Corvera y Peralta Martínez. m11

BELLA VISTA Y NEUQUEN Por mensualidades. Orden del Banco de la Provincia y por cuenta del gobierno de la provincia de Buenos Aires. 7338 varas cuadradas, en 13 lotes, con frente á la avenida Bella Vista, adoquinada y con doble vía de eléctricos: sobre la calle Neuquén y con frente también á la calle Franklin. A media cuadra del bulevar Gaona con eléctrico y á 8 de Rivadavia. En uno de los centros más importantes de la ciudad, en comunicación fácil con todos los barrios, así como con los F. F. C. C. del Oeste y Pacífico, con cuyas estaciones urbanas están ligados por tranvías directos. Sin base. Al alcance de todos. Se pagará el precio en esta forma: 10 o/o como seña, en el acto del remate, 10 o/o al escriturar, enseguida y el resto en 40 mensualidades sucesivas, sin interés.
EL DOMINGO 3 de Abril á las 4 p. m., en los mismos terrenos. Hay 7 lotes frente á Bella Vista entre Neuquén y Franklin de 11 á 15v90 por 46 varas y 6 lotes en la misma avenida, esquina Franklin, con medidas de 10 varas á 12.46 de frente por 35 á 52 varas de fondo. Títulos perfectos. Escribano señor B. Martín. Comisión 2 o/o. —Corvera y Peralta Martínez.

ESTADOS UNIDOS 456. — Un soberbio terreno, amplias medidas y situación de mérito. Está sobre las principales arterias que vinculan el centro de la ciudad con el puerto y con las estaciones de ferrocarriles del Sur, lo mismo que con los populosos y comerciales barrios de Boca y Barracas. Independientemente se halla en pleno centro de un barrio que es á la vez comercial y de habitación de familias: allí la renta es siempre firme y creciente, como terreno casi da $ 250 al mes, $ 3.000 al año. Se vende con base de $ 50 la vara cuadrada. Muy barato.
EL DOMINGO 20 de Marzo, á las 3 en la misma propiedad. Mide 11.25 varas de frente por 67.45 varas de fondo. El edificio de 8 piezas, es muy viejo. Título perfecto.— Cvorera y Peralta Martínez.

CORRIENTES 1256 Á 1260— Entre Libertad y Talcahuano. Es el sitio de más acentuado movimiento y comercio y es al propio tiempo el barrio de los tribunales. En el gran terreno que ofrecemos, se puede construir varios pisos, con la seguridad de que todos ellos interesarán por igual. Consta de 17 3/4 varas de frente por 74 de fondo, teniendo en el contrafrente un pequeño martillo en contra. Base 150.000 pesos.
EL VIERNES 15 de Abril á las 3, en nuestra casa 318 San Martín 326.—Corvera y Peralta Martínez. m17

LA PROPIEDAD CENTRAL

Nuestros próximos remates

CORRIENTES 1256 Á 1260

Es el sitio de más acentuado movimiento y comercio, que es al propio tiempo el barrio de los tribunales. En el gran terreno que ofrecemos se puede construir varios pisos con la seguridad de que todos ellos interesarán por igual. Mide 17 3|4 varas por 74, teniendo en el contrafrente un pequeño martillo en contra. Base 150.000.
EL VIERNES 15 de Abril á las 3, en nuestro hall.

PERU 571

JUDICIAL. — Centro de la ciudad y punto de transformación por el ensanche de esa calle en la acera opuesta. Mide 21 varas de frente por 71 1|4 varas de fondo y 14 varas de contrafrente. Ahí cabe la gran obra que dé lugar á obtener del amplio terreno, toda la producción rentística que le corresponde. El antiguo edificio, consta de 20 habitaciones y dependencias de servicio, etc. Base 100.000 pesos
EL MIERCOLES 6 de Abril á las 3, en nuestro hall.

MORENO 1755

Edificio de una sola planta, sólido, bien construído y distribuído en terreno de 12 y 1|2 varas por 66 1|2. Su situación excelente, excluye comentarios. Por orden de herederos mayores, resueltos á la liquidación. Base 70 000 pesos.
EL VIERNES 15 de Abril á las 3, en nuestro hall.

LAVALLE 370 al 72

Gran centro de la ciudad, entre los bancos, la bolsa y el amplio comercio y oficinas que constituyen la City. Casa de renta de altos y bajos en terreno de 11v50 por 35. Base $ 50.000.
EL VIERNES 15 de Abril á las 3, en nuestro hall.

CORDOBA 2046

A 2 cuadras de Callao, entre las escuelas Normal y de Medicina. Es un terreno con edificio antiguo pero sólido, mide 10v por 60. Consta de 8 habitaciones y dependencias. Venta ad corpus, con la base de 48.000 pesos.
EL MIERCOLES 6 de Abril á las 3, en nuestro hall.

RINCON 369

JUDICIAL. — Sobre los grandes bulevares, sitio de toda preferencia para habitación y en medio de los mayores adelantos del gran centro. Es un soberbio terreno con edificio antiguo de 12 habitaciones y dependencias. Mide 17v por 60. Ad corpus. Base 40.000 pesos.
EL MIERCOLES 6 de Abril á las 3, en nuestro hall.

CHARCAS 1582

Edificio antiguo que debe ser reemplazado por la casa propia ó la gran construcción de renta. Su terreno es amplio y está en el barrio que cuenta con los mayores adelantos. Mide 8v75 por 63v66. Base 40.000 pesos. Ad corpus.
EL VIERNES 1o. de Abril á las 3, en nuestro hall.

ESTADOS UNIDOS 456

Un soberbio terreno, de amplias medidas y situación de mérito. Se halla en pleno centro de un barrio que es á la vez comercial y de habitación de familias, donde la renta es siempre firme y creciente. Mide 11v25 por 67v45. Se vende con la base de 50 pesos la vara cuadrada.
EL DOMINGO 20 de Marzo á las 3, en la propiedad.

VENEZUELA 1292 Á 1300

Esquina á Santiago del Estero 508 á 512. — JUDICIAL. — Mide 16v06 de frente al N. por 25v. de frente también al Oeste. Consta de negocio con 3 piezas y dependencias, y una casa de familia con 4 habitaciones, patios, etc. Base 35.000 pesos, que es la tasación de contribución directa.
EL MIERCOLES 6 de Abril á las 3.30, en nuestro hall.

JUNIN 851

Extenso terreno con edificio antiguo. Al lado de Córdoba. Para construcción de renta, es lo más indicado, con la seguridad de que se obtendrá ahí los mayores rendimientos. Liquidación de bienes testamentarios con base de 35.000 pesos.
EL VIERNES 15 de Abril á las 3, en nuestro hall.

BARTOLOME MITRE 2108

Un notable terreno al lado de la esquina de Junín. El edificio es viejo, por lo que, tratándose de una situación de tal evidencia, no haremos mérito de él. Mide 7v50 de frente por 29v50, con un martillo á favor en el lado E. Base 25.000 pesos. Tiene 16.000 cédulas nacionales.
EL MIERCOLES 6 de Abril á las 3, en nuestro hall.

VENEZUELA 1290

JUDICIAL. — Casa de familia, en terreno de 9v44 por 25v. Consta de 5 habitaciones y dependencias, patios, etc. Base 16.000 pesos, que equivale á la tasación de contribución directa. Renta sin contrato 150 pesos. Venta ad corpus.
EL MIERCOLES 6 de Abril á las 3, en nuestro hall.

BUSTAMANTE 2278

Una casa barata. — A plazos.—En barrio que reune las más apreciables condiciones para la cómoda habitación. Edificada en terreno de 11v54 por 34, consta de 4 habitaciones, 2 patios y dependencias. Base 16.000 pesos. Mitad al contado y mitad á un año con 7 o|o anual.
EL DOMINGO 20 de Marzo á las 2, en la propiedad.

AV. QUINTANA 83

Un notable terreno en el barrio de las gentes de fortuna. Con edificación que no corresponde mantener, dentro del hermoso conjunto de obras arquitectónicas que forman este aristocrático barrio. Mide 9v87 por 34v77. Superficie 344.35 v. c. Venta sin base.
EL VIERNES 15 de Abril á las 3, en nuestro hall.

VENEZUELA 2049

A plazos. — Es un terreno con construcciones sin importancia, que deben ser reemplazadas por la gran casa de renta. Es punto donde se concentran alrededor todas las comodidades para la habitación cómoda. Mide 7v07 por 50 varas. Base 15.000 pesos. Mitad al contado y mitad á 1 y 2 años de plazo.
EL VIERNES 1o. de Abril á las 3, en nuestro hall.

Visítense las propiedades.
Pídanse informes en nuestra casa, 318 San Martín 326.

Corvera y Peralta Martinez.

1p

*NECOCHEA QUEQUEN. Ciu*dad balnearios y puerto comercial. Abarcando todo porque su situación así lo permite, ofrecemos una gran venta de terrenos inmejorables como calidad y como ubicación la quinta 181 de Necochea, en la margen misma del Quequén Grande entre los pueblos de Necochea y de Quequén ligados allí mismo por la balsa de pasaje que en poco tiempo más, será reemplazada por un gran puente y rodeados de los chalets de los doctores Julio Pueyrredón, Enrique del arca y otros, y á 100 metros de la plaza de Quequén. Es la quinta de más renombre, pues en su bosque se realizan las fiestas y pic-nics de la temporada del balneario. Ofrecemos las 80.000 varas divididas en lotes de 400 á 950 varas cds., sobre calles que corresponden á la traza del pueblo, sin base, á pagar el precio en 40 cuotas de las que se entregarán 3 al firmar los boletos, 3 al escriturar en seguida y las 34 restantes mes á mes desde la fecha de la escrituración y sin interés, abonándose en el Nuevo Banco Italiano.
EL MIERCOLES 30 de Marzo á las 3, en nuestra casa, 318 San Martín 326. Pídanse planos.—Corvera y Peralta Martínez.

JUNIN 851 — AL LADO DE Córdoba. Un extenso terreno, con edificio antiguo. Está en el gran barrio de las escuelas de Medicina y Normal y del Policlínico. Para construcción de renta da ahí los mayores rendimientos. Por liquidación de bienes testamentarios. Base $ 35.000.
EL VIERNES 15 de Abril á las 3 en nuestra casa 318 San Martín 326. Mide 15 v. 96 de frente por 34v38 de fondo, teniendo 12 varas en el contrafrente. Superficie 802.70 varas cuadradas.—Corvera y Peralta Martínez. m17

EN AVELLANEDA — TRES y media manzanas de terreno alto y bien situado, lindando calle por medio, con Villa Rosa, á una cuadra al SO. de la avenida General Mitre y de los tranvías de ida y vuelta y á 15 minutos del Puente de Barracas. Muy próximos á la nueva línea del F. C. Otto Franke á La Plata, á realizarse, cuyos costados serán adoquinados. Venta en grandes lotes de cuarto de manzana, cuya adquisición dará lugar á ganar mucho dinero con la subdivisión que allí corresponde. Sin base, para liquidar.
EL JUEVES 31 de Marzo á las 3, en nuestra casa 318 San Martín 326. Estos terrenos son parte de los que fueron de la sucesión de Ramírez; comprenden las manzanas E, F, G, y mitad SO. de la H. Los lotes con frente á amplias calles, miden de 4.512 á 6,827 v. c. Se dará opción, pudiendo en esta forma, comprar lo mismo el pequeño como el fuerte especulador. Título perfecto. Escrituras por la oficina de los señores Turlas y Espinosa. Pidan planos.—Corvera y Peralta Martínez. m18

EN EL CABALLITO — 30 soberbios lotes, á 3 años de plazo, Avenidas Río IV, Provincias Unidas y calle Don Cristóbal entre Riglos y Picheuta. Con eléctricos al frente y aguas corrientes. Sin base, 20 o|o al contado y 80 o|o dividido en cuotas trimestrales.
EL DOMINGO 10 de Abril á las 4, en los mismos terrenos. Después detalles.— Corvera y Peralta Martínez. m18

*CHARCAS 1582. UN TERRE*no, más que una casa. Es amplio y lo mismo puede edificarse en él la casa propia, que la construcción de renta. Está en el barrio que tiene los mayores adelantos y preferencias y por ello se presta para todo. Mide 8v75 por 63v66. Consta el edificio de 12 piezas y dependencias. Base $ 40.000. Ad corpus.
EL VIERNES 1o. de Abril á las 3, en nuestra casa 318, San Martín 326.—Corvera y Peralta Martínez. m18

B. MITRE Y JUNIN — CON cédulas argentinas. Un notable terreno, al lado de la esquina: calle Bartolomé Mitre 2108. El edificio es viejo por lo que, tratándose de una situación de tal evidencia, no hacemos mérito de él. Venta por división de condominio. Base $ 25.000, en cuya suma se incluye una hipoteca de 16.000 cédulas nacionales, á estilo de plaza. Ad corpus.
EL MIERCOLES 6 de Abril á las 3 en nuestra casa, 318 San Martín 326 Mide 7 1/2 varas, frente al N., por 29v50 en el lado O., teniendo un martillo á favor en el del E., que empieza á las 5v77 del frente y tiene 24v 1 2 de O. á E. por 23v72 de N. á S. Títulos perfectos.—Corvera y Peralta Martínez. m18

*DIAZ VELEZ Y RIO DE JA*neiro. A espaldas de este sitio, un lindo terreno, calle Yatay entre el bulevar Díaz Vélez y Potosí. Con tranvías eléctricos á mano y rodeado de numeroso vecindario y de grandes construcciones modernas. Sin base, á todo precio. Mitad al contado y mitad á 1 año con 8 o/o de interés.
EL DOMINGO 27 de Marzo á las 3, en el mismo terreno. Mide 10 varas de frente al O. por 69v43 de fondo en el lado N. y 68v71 en el del S. Título perfecto.—Corvera y Peralta Martínez. m19

CAMPOS

SIERRA DE LA VENTANA 2,318 hectáreas de campo á 3 leguas al NE. y SE., respectivamente de las estaciones Tres Picos y Tornquist, del F. C. S. Campo de ganadería, arrendado desde hace años, lo que abona sus condiciones de tal, con aguadas naturales que nacen allí mismo y de tal naturaleza que ofrece los más hermosos paisajes, dominando en su centro mismo, el cerro de Tres Picos, cuya planicie superior es un rico prado. Venta sin base, al contado. Por liquidación definitiva.
EL MARTES 29 de Marzo á las 3, en nuestra casa, 318 San Martín 326. Linderos: NO., sucesión Donovan, NE., García; SO., ingeniero Botet y Antonio Claraz, y SE., lote 5. Arrendatario hasta 30 de Julio próximo, Juan Zen. Está solo á 17 leguas de la ciudad y puerto de Bahía Blanca. Tómense informes.—Corvera y Peralta Martínez. m9

CAMPO EN SUIPACHA — 188 hectáreas, 74 áreas y 45 centiáreas, á 25 cuadras al NE. del pueblo y estación Suipacha y todo cercado. Es un notable campo de agricultura y ganadería, reputado entre los mejores de la zona. Liquidación con base de $ 260 la hectárea.
EL MARTES 5 de Abril á las 3, en nuestra casa 318 San Martín 326. Es parte del antiguo campo de Ronan, entre las estaciones Suipacha y García, conocido hoy á nombre de Zunini, el arrendatario y linda al NO. con J. Gallardo: al NE. arroyo Leones en medio, con Dillon y al SO. con O. L. de Casco y al SE. con J. Bonafina. El arrendamiento vence el 1o. de Marzo de 1911 y da el 33 por ciento de la cosecha, embolsada con derecho por parte del propietario de sembrar alfalfa, dando la semilla. Título perfecto. Informes en nuestra casa 318 San Martín 326.—Corvera y Peralta Martínez. m17

CAMPOS EN 9 DE JULIO.— 800 hectáreas, á 2 1|2 leguas al NO. del pueblo y estación de 9 de Julio, á 30 cuadras al S. de la nueva estación Fauzón de los F. F. C. C. de la Provincia, ramal de 9 de Julio á Villegas y á 1 1|2 leguas de la estación Prieto del ramal del F. C. O. de Olascoaga á Tímote. Parte del establecimiento de la sucesión de don Guillermo C. Naón. Muy parejo y de tierra riquísima para agricultura á que se halla dedicado. Venta en 3 lotes, uno, en el ángulo O del campo, de 266 hectáreas y 09 áreas y 2, en el ángulo S. de igual superficie al anterior, cada uno. Estos últimos se venderán con opción. La venta es por liquidación de bienes testamentarios, con base de $ 160 la hectárea. Hay contratos por tres años.
EL JUEVES 14 de Abril á las 3 en nuestra casa 318 San Martín 326. Después más datos.—Corvera y Peralta Martínez. m18

"LA ALICIA", EN CORDOBA El más notable negocio de campos. 10,816 hectáreas 76 áreas y 02 centiáreas, en 18 lotes, de 350 á 750 hectáreas, á 8 años de plazo. Es un establecimiento agrícola y ganadero, que cuenta con todos los elementos de tal, tierras sin desperdicio apreciable, agua de 3 á 6 metros de profundidad, en todo el campo y de cuya bondad puede suponerse examinando el estado actual de las haciendas existentes; mejoras, constituídas por alfalfares que ocupan 2.700 hectáreas en diversos lotes, cercos del perímetro y de diez y seis potreros que casi todos constituyen lotes en la división; poblaciones de colonos, molinos bebederos y tanques australianos y de cemento, noria, galpón, etc. Se halla al Sur del departamento Unión, muy próximo al límite con Santa Fe, entre la línea principal del F. C. Pacífico y el ramal del mismo de Rufino á Villa María A legua y media y dos leguas respectivamente al N. y N. E. de las estaciones Rosales y Salas de la línea á Villa Mercedes y á legua y media al O. de la estación Laguna del Monte del ramal á Villa María, lo que significa que el campo en toda su extensión está igualmente á la mano del ferrocarril. Se trata de tierras alfalfadas unas, de pastos refinados ya por el arado otras, de campos colonizados en parte y produciendo desde el primer momento y también de tierras incultas aun, vírgenes por completo y unas y otras, ricas á más no poder, de gruesa capa arenosa y vegetal, libre de salitre y apta para todos los cultivos, muy especialmente la alfalfa. La venta responde á una liquidación de sociedad. Base 80 pesos la hectárea, 25 o|o al contado y el resto dividido en 8 cuotas anuales, con garantía hipotecaria á interés de 7 o|o anual pagaderos por semestres anticipados, hipoteca que puede chancelarse en todo momento sin pérdida de intereses.
EL LUNES 18 de Abril á las 3 de la tarde en nuestra casa, 318 San Martín 326. Después más detalles. Puede anticiparse desde ya la visita al establecimiento yendo por la estación Rosales, donde habrá coches y dirigirse al mayordomo del establecimiento, encargado de mostrar los campos en venta. Títulos perfectos.—Corvera y Peralta Martínez. m18

EN GONZALEZ CHAVES. (F. C. S.) Solares y quintas de "Villa Lucio Ballester", sobre la estación misma y bulevar divisorio por medio, con el pueblo de González Chaves, en el partido de Juárez. Son las tierras de Ballester ricas hasta sobresalientes y divididas en la forma que las ofrecemos, darán lugar á los vecinos de esa zona á adquirir solares de 1000 metros y fracciones de quintas de 1, 2, 3 y 4 hectáreas, lo que llenará necesidades positivas. La venta es sin base, á pagar 25 o/o al contado, escriturándose enseguida y el resto en cuotas á 1, 2 y 3 años, sin interés alguno y con hipoteca del mismo campo.
EL DOMINGO 27 de Marzo á las 2 en el "Hotel Argentino", en la misma villa. Pídanse planos.—Corvera y Peralta Martínez.

CHACRAS EN 9 DE JULIO á 8 años de plazo, 450 hectáreas, á una legua al S. O. de la estación Dennehy, tocando un ángulo del ramal á Villegas de la Ca. Gral. de F. F. C. C. de la P. de B. A., de cuya estación Patricios, se halla á pocas cuadras y á 3 leguas al E. del pueblo de 9 de Julio. Tierras superiores para agricultura y con aguas muy cerca. Base 200 $ la hectárea, pudiendo abonarse 25 o/o al contado y el resto en 2 cuotas iguales á 1 y 2 años de plazo, con hipoteca é interés del 8 o/o anual.
EL MARTES 29 de Marzo á las 3, en nuestra casa San Martín 318 al 26. Pídanse planos. Escrituras por la oficina de don Vicente Etcheverry.—Corvera y Peralta Martínez.

PIETRANERA RISSO-PATRÓN & Cía

463-B. Mitre-463

Socios:

José Pietranera, Juan Carlos Risso-Patrón y Fernando Gorcha

Vendida particularmente en $ 27 000

AZCUENAGA 579, CASA con cédulas entre Lavalle y Tucumán. Es un punto de los que más rápidamente se transforman. Actualmente se levantan allí numerosos edificios valiosos que dan significación al barrio aumentando lo que le corresponde por ser centro de la ciudad. Base $ 17.000 de los cuales 4,000 en cédulas K con las que podrá continuar el comprador á estilo de plaza Ad-corpus.
EL DOMINGO 20 de Marzo á las 4.30, en la misma propiedad. Mide 9 v. 05x35.40. Consta de 4 habitaciones 1 pieza de madera y dependencias cloacas, gas y aguas corrientes. El edificio es antiguo y aunque puede reformarse es indudable que dada la importancia de la ubicación, debe estudiarse este negocio calculando la renta que allí daría un petit hotel ó una casa de varios pisos. Visítese de 9 á 11 y de 3 á 5. Títulos perfectos. Seña 8 o|o. Comisión 2 o|o. Informes B. Mitre 463.—PIETRANERA, RISSO PATRON & Cía. m13

CASA DE 2 CUERPOS. CON cédulas En Palermo, Beruti 1160 entre Alvarez y Salguero es decir en un gran barrio de familias. Con adoquinado y eléctrico al frente. Rodeada de excelentes construcciones. Edificio hecho con buenos materiales y hábilmente distribuído. Base pesos 15.000 de los cuales $ 8,500 en cédulas L con las que podrá continuar el comprador á estilo de plaza. Ad-corpus.
EL DOMINGO 20 de Marzo á las 5.30 en la misma propiedad. Mide 10vx28.10. Cuatro habitaciones, baño, pieza para servicio, cocina y dependencias. Gran sótano. Cielos rasos de bovedilla, buenos pisos, mosaicos, celosías, cristales y detalles complementarios, jardín al frente y fondo con frutales. Título perfecto. Seña 8 o|o. Comisión 2 o|o. Informes B. Mitre 463.—PIETRANERA, RISSO PATRON & Cía. m13

2 CASAS EN UN GRUPO— Bulevar Mariano Acosta 452 y Ensenada 451 entre Convención y Areco. A 1 cuadra del bulevar Provincias Unidas y á 2 de Directorio ambas con tranvía eléctrico. A 3 cuadras de Rivadavia. Barrio de edificación compacta. Venta de las dos casas en un lote. Sin base. A plazos.
EL DOMINGO 20 de Marzo á las 3 en la misma propiedad Miden 10 v. á cada frente por 40 de fondo y constan en conjunto de 8 piezas, 2 baños, cocina y dependencias, cielos rasos de yesos, pisos de tea y mosaicos, carpintería de cedro, galerías, semisurgente con bomba, jardín al frente. La propiedad está dividida en 2 casas iguales lo que constituye una ventaja si se desea utilizarlas para renta. Visítense en cualquier momento. Seña 8 o|o. Comisión 2 o|o. Informes B. Mitre 463.— PIETRANERA RISSO PATRON & Cía. m13

CASA SOBRE SANTA FE En Palermo, Oro 2898, entre Juncal y Cerviño. A dos cuadras de la gran avenida. A la mano del Parque, del Jardín Zoológico y del Hipódromo Argentino. Al lado de la nueva estación del tranvía Anglo-Argentino. Situación que tiene las ventajas de los barrios centrales. Base $ 8.000 á plazos.
EL DOMINGO 20 de Marzo á las 5, en la misma propiedad. Mide 12v87x30.38, término medio y 8.60 de contrafrente. 488.95 vc. Frente imitación piedra, 3 habitaciones, aljibe. Pisos de tea y mosaicos, buena carpintería, marquesina de cristales, verja de material y fierro. Título perfecto. Seña 8 o|o. Comisión 2 o|o. Informes B. Mitre 463.—PIETRANERA RISSO PATRON & Cía.

CAMPO — EN GONZALEZ Chaves. A plazos. Notable fracción de tierra á 15 cuadras justas al Sur de la estación, 828 hect. de las cuales 126 dentro del mismo ejido del pueblo, sección chacras y las restantes, unidas, formando un sólo block. Son tierras fertilísimas que se prestan para toda clase de cultivos y también para ganadería, como la casi totalidad de las del partido de Tres Arroyos uno de los más prósperos de la provincia de Buenos Aires. El hecho de estar en el importante pueblo González Chaves, aumenta grandemente su importancia. A sólo 12 horas de la capital federal y á 6 del gran puerto de Bahía Blanca. Venta en un block por liquidación de negocios. Base 80 $ la hectárea. Reconoce una hipoteca de 20,000 pesos oro á 3 años y medio. El excedente 1/2 al contado y 1/2 á un año.
EL VIERNES 1o. de Abril á las 4, en nuestro salón de ventas B. Mitre 463. Linda por el N con el pueblo y quintas de González Chaves, por el O. con Etelvina F. González Chaves de Lorello, al S. con Angel Zivecchi y al E. con Florencia González Chaves. Está alambrado en todo su perímetro y tiene poblaciones, jaguel y molino. La forma del campo que ofrecemos, se presta especialmente para la subdivisión. Comprarlo y vender después en lotes pequeños es hacer un negocio seguro. Como ubicación, es realmente ventajosa y las excepcionales condiciones de pago, lo ponen al alcance de un capital pequeño. Para visitarlo, dirigirse al señor José Pérez, dueño del Argentino Hotel, en González Chaves. Títulos perfectos. Seña 8 o/o. Comisión 2 o|o. Planos é informes, á nuestra casa.—PIETRANERA RISSO PATRON & Cía. m11

*VILLA LUGANO — CONTI*nuación de nuestro remate del 6 de Marzo, suspendido por el mal tiempo. El saldo, 80 lotes en el punto más alto de la localidad. Son las manzanas B. y D. del plano anterior. La manzana B. está al lado de la vía. A 5 cuadras de la estación y á 3 del tranvía de Larrazábal. Sobre las calles Somellera, Aquino, Zelarrayán, Alvariño, Corvalán y Araujo. Base á la mensualidad en 80 meses. Con una sola mensualidad de seña.
EL DOMINGO 27 de Marzo á las 2, en los mismos terrenos. Son lotes de 200 á 500 v. c. Después más detalles. Tren gratis de la estación Buenos Aires, con parada en Sáenz á la ida y á la vuelta.—PIETRANERA RISSO PATRON & Cía. m4

CASA, CUYO 4282, ENTRE Gazcón y Rawson. Con eléctricos y buenos afirmados al frente y en todas las calles vecinas. A 1 cuadra del bulevar Corrientes. Es un barrio de fisonomía propia que se singulariza por su gran movimiento comercial. Base $ 15.000. A plazos.
EL DOMINGO 20 de Marzo á las 3 en la misma propiedad Mide 10vx48 y consta de sala, con sótano, 4 dormitorios, pieza chica, cocina, caballeriza y dependencias. Construcción en cal, cielos rasos de yeso, pisos de tea, carpintería de cedro. Gran patio adoquinado, que tiene distintas aplicaciones. Con poco gasto se podría construir el zaguán un hall y los patios y quedaría una preciosa casa de familia. Como está es interesante por la clase de edificio, lo mismo que por la ubicación. Se compra y se hace una buena colocación de dinero. Título perfecto. Seña 8 o|o. Comisión 2 o|o. Informes B. Mitre 463.—PIETRANERA, RISSO PATRON & Cía. m13

*BULEVAR Provincias Uni*das, 144 terrenos incomparables, á 2 cuadras justas al Este de la estación San Justo. La mayor parte de los lotes dan frente al bulevar Provincias Unidas, que pronto estará adoquinado y cruzado por tranvías eléctricos de tres compañías. Base 2 $ por mes el lote. Venta resuelta para liquidar un condominio. A pagar en 80 mensualidades.
EL DOMINGO 3 de Abril á las 2.30 en los mismos terrenos. Son lotes de medidas convenientes. Tren gratis del Once á la 1.30, con parada en Liniers. Después más detalles. Los empleados y los obreros deben pedirnos pronto un plano.—PIETRANERA RISSO PATRON y Cía. v19

*2 CASAS DE FAMILIA—Ca*lle Palermo 484 y 486 entre Acevedo y Lafinur A 1 cuadra de la Avenida Alvear y al lado del Parque y del Jardín Zoológico. A pocas varas de los tranvías eléctricos. Base $ 9.000 cada una. A plazos. Resueltamente para vender.
EL DOMINGO 20 de Marzo á las 5, en las mismas propiedades. Mide cada casa 8 v. x 36 y constan de 3 dormitorios, comedor con sótano, baño, cocina y dependencias. Está construída la mitad de la sala y puede terminarse con un gasto insignificante. Construcción en cal. Frente de piedra artificial, cielos rasos de yeso, pisos de tea y mosaicos, puertas de cedro, galería: semisurgente con bomba y depósito, cloacas internas cañería jardín al frente. Paredes medianeras pagas, la de la casa número 486 es propia. Renta cada casa 105 $. Una familia que disponga de un pequeño capital, compra las dos y tiene buena casa para vivir y renta segura. Visítense en cualquier momento. Títulos perfectos. Seña 8 o|o. Comisión 2 o|o. Informes B. Mitre 463.—PIETRANERA, RISSO PATRON & Cía. m13

AVENIDA SAN MARTIN Y calles General Rivas y Empedrado. 19,551 v. c. en dos grandes fracciones. Con 140 varas de frente á la gran avenida. Sobre la cual se están colocando las vías del tranvía La Belga. A 3 cuadras de la parada del tranvía de Lacroze, conocida por Agronomía. A 8 de Villa del Parque y á 100 varas de la nueva estación Juncal, del Pacífico, que estará terminada en breve. Venta sin base por liquidación de negocios.
EL VIERNES 1o. de Abril á las 4, en nuestro salón de ventas, B. Mitre 463. Son lotes de 13,116 y 6,435 v. c. Es un negocio de primer orden. Después más detalles. Pidan planos á nuestra casa.—PIETRANERA RISSO PATRON y Cía. v22

EN QUILMES — CASAS Y terrenos. Calle Olavarría esquina Cervecería Argentina. A 2 cuadras justas de la estación del ferrocarril á la mano del tranvía eléctrico y frente mismo al gran establecimiento Cervecería Quilmes, que refleja su importancia sobre todos los alrededores. Son 8 lotes, entrando la esquina con edificio y otro lote, también con edificio, sobre la calle Cervecería. Venta sin base, por liquidación de negocios. Orden de realizar de cualquier manera.
EL DOMINGO 3 de Abril á las 5, en los mismos terrenos. Son lotes de dimensiones convenientes. E. edificio de la esquina consta de salón para negocio y 3 piezas y la otra casa tiene 3 piezas y dependencias. Después más detalles. Informes y planos, B. Mitre 463.—PIETRANERA RISSO PATRON y Cía. v22

PARQUE DE SAAVEDRA— 17 notables terrenos en la manzana que rodean las calles Superí, Roque Pérez, Correa y Ramallo. A 2 cuadras del parque y á 5 del eléctrico de Crámer. Es el punto más alto de la capital el más pintoresco y el más higiénico. El servicio de tranvías que comunican con el centro, está perfectamente atendido. Base 3 $ la mensualidad á pagar en 80 meses y con sólo 2 mensualidades de seña. Los títulos son garantidos de primer orden.
EL DOMINGO 20 de Marzo á las 3, en los mismos terrenos. Los lotes son de 200 á 500 v. c. Se venderán con opción. La situación ventajosísima de estos terrenos, los indican como especiales para edificar la casa propia. Condiciones de pago: 2 mensualidades de seña y 2 más al recibir la libreta. Las restantes del 1o. al 10 de cada mes en la casa bancaria de Supervielle y Cía., San Martín 150. Posesión inmediata. Comisión 2 o|o. Escrituras definitivas por la oficina de los señores Pedro y Juan Oxoby. Informes y planos, B. Mitre 463.—PIETRANERA RISSO PATRON & Cía. m9

E. D. L.

79 PIEDRAS 79

Enrique D. Lagos y Cía.

EN FLORES
Mañana
CASAS
Y
TERRENOS
A
plazos

Pidan detalles á nuestra casa

79 - PIEDRAS - 79

*EN FLORES — PEDERNE*ra y Monte, á 20 varas de esta esquina, un lote de 9 por 23, calle Pedernera entre Lobos y Monte, cercado con alambre tejido y vereda al frente. Dista 5 cuadras de la plaza ó iglesia de Flores y á espaldas de la avenida Varela, adoquinada. Base $ 6 v. c. á plazos.
EL DOMINGO 20 de Marzo á las 3.30 p. m.—Enrique D. Lagos y Cía., 79 Piedras. m14

HELGUERA 245 — BUENA casita edificada en terreno de 10 varas por 38 50. Construcción nueva y con materiales de primera, 3 piezas, cocina, w. c., galerías con mosaicos, cielos rasos de yeso, etc., distante solamente 2 cuadras de Rivadavia á igual distancia de Avellaneda. Base pesos 5.500.
EL DOMINGO 20 de Marzo á las 4 p. m. Puede visitarse en cualquier momento. Otros datos á nuestra casa 79 Piedras.— Enrique D. Lagos y Cía. m14

NAZCA, ARGERICH, PAEZ y Neuquén, 3 lotes á plazos. A 7 cuadras al Norte de Rivadavia, 4 de Avellaneda con eléctrico y á 30 metros de Gaona, entre edificios.
EL DOMINGO 20 de Marzo á las 4.30 p. m. Lote 7, bulevar Nazca entre Páez y Neuquén de 429.24 v. c., cercado por dos costados con edificios y pared y portón de fierro al frente. Lote 31. Páez, entre Nazca y la calle Nueva 173.82 v. c. Lote 40. Sobre la calle Nueva entre Páez y Neuquén 300 v. c. entre edificación moderna. Títulos perfectos. Seña 8 o|o y 2 o/o de comisión.
EL DOMINGO 20 de Marzo á las 4.30 p. m. Mañana detalles. Planos á nuestra casa 79 Piedras.—Enrique D. Lagos y Cía. m14

*EN MORON — A UNA CUA*dra de la estación, calle 25 de Mayo 820 al 24, 2 lotes. Base $ 12 v. c.
EL DOMINGO 27 de Marzo á las 4 p. m. Después detalles.—Enrique D. Lagos y Cía. m14

Rodolfo Collet

QUEBRACHALES —EN EL Chaco, en el límite de Santa Fe. A plazos largos. A sólo 6 leguas al Oeste de la estación La Sabana (F. C. P. de Santa Fe), 10.000 hectáreas en un lote. Tierras de gran porvenir, por sus inmensos bosques vírgenes de grandes árboles de ricas y variadas maderas, predominando el quebracho colorado inmejorable para la explotación de las maderas y especialmente del extracto de quebracho que produce en esa zona una proporción de 40 o|o más de tanino. Este espléndido campo está señalado en el plano de Chapeaurouge con el lote núm. 24, sección 2a., letra B, bajo el nombre de Esteban Podestá y linda al Norte con Francisco Piria, al Oeste con Enrique Salas, al Sur con Luis Viglione y al Este con José Guerrico. Base $ 7 m|n la hectárea. Pagadero 1/3 parte al contado, 1|3 parte á un año, 1|3 parte á 2 años, con garantía hipotecaria y 7 o/o de interés. El remate tendrá lugar en mi casa, San Martín 142.
EL MIERCOLES 30 de Marzo, á las 4 p. m. Títulos perfectos. Seña 8 o|o. Comisión 2 o|o. Planos y datos, San Martín 142.—Rodolfo Collet. m15

EN VICENTE LOPEZ. —EN 70 mensualidades. Al lado de la estación de este importante y pintoresco pueblo, 5 espléndidos lotes sobre el camino de automóviles, inmediatos al Eden Hotel, rodeados de magníficas residencias. A sólo 15 minutos del Retiro y con trenes á cada momento. Base, la deuda que reconoce pagadera en 70 mensualidades y el excedente al contado. El remate tendrá lugar sobre los mismos terrenos.
EL DOMINGO 20 de Marzo á las 4 p. m. Seña 8 o/o. Comisión 2 o|o. Datos y planos, San Martín 142.—Rodolfo Collet. m12

COMO JUDICIAL. CALLAO y Sta. Fe, á 30 mts. de esta importante esquina, calle Santa Fe 1838. En el punto más valioso del barrio Norte. La situación más brillante para levantar un precioso hotelito ó casas de renta por ser la ubicación más solicitada por nuestra aristocracia para construir sus palacios y donde todas las propiedades son edificios valiosos. Venta forzosa por división de negocios. Base la deuda, que reconoce de $ 37.000 m|n, ó sea $ 74 m/n v. c. á liquidar. Mide 7 va. de frente á Santa Fe por 66 v.25 en el costado Oeste, 67v.72 en el costado Este, teniendo 8 v. en el contrafrente; superficie 500 v. c. Produce actualmente sin contrato $ 200 m|n al mes. El remate tendrá lugar en mi casa, San Martín 142.
EL MIERCOLES 30 de Marzo á las 4 p. m. Seña 8 o/o. Comisión 2 o|o. Informes San Martín 142.—Rodolfo Collet.

Francisco Rayneli é Hijos

550 - VICTORIA - 550

Las ventas del 20 de Marzo

Remates atendidos por el Sr. Francisco Rayneli.

*LAS TIERRAS DE SAN Fer*nando, el pueblo más aristocrático del Norte. En 48 y en 80 mensualidades venderemos toda la tierra que, rodeando la estación del Central Argentino permanecía aún sin subdividir. Las primeras, á la cuadra á la derecha de la estación, unas y frente á los palacios de Pearson Hale Alcobendas, etc. otras, se rematarán en lotes de regulares dimensiones en 48 mensualidades, dándose título definitivo inmediatamente ante el escribano señor Villa Abrile.
EL DOMINGO 20 de Marzo de 1910. Las segundas, que forman un conjunto de 4.000.000 de varas cuadradas, que empiezan á la cuadra y media á la izquierda de la estación, se venderán en el próximo Abril, en lotes, las manzanas más cerca á la estación y en cuartos de manzana para quintas, las más retiradas (5 cuadras), pagaderas en 80 mensualidades y dándose título definitivo inmediatamente ante el escribano señor Villa Abrile, sin perjuicio de que los compradores hagan revisar sus títulos por quien lo deseen. Próximamente daremos amplios detalle. Es el negocio de tierras más grande y más noble que se efectuará en las vísperas del Centenario.—Francisco Rayneli é hijos, Victoria 550.

San Fernando

Los terrenos mejor ubicados de este punto veraniego. 42 lotes pagaderos en 48 mensualidades sin interés, pagaderas, 3 al firmar el boleto y 3 al firmar las escrituras ante el escribano señor Alejandro Villa Abrile. Soliciten planos. La venta se efectuará sobre los mismos terrenos.

MAÑANA

A LAS 3

Los trenes para San Fernando salen de Retiro (vieja), cada 10 minutos, desde las 12 hasta las 2 p. m.

Francisco Rayneli é hijos.

LAS PRIMERAS GRANDES ventas en San Fernando. 42 lotes de terreno en 48 mensualidades sin interés, pagaderas tres al firmar boleto y tres al recibir título definitivo ante el escribano de la localidad, señor Alejandro Villa Abrile. El remate se efectuará en el orden siguiente: 1o. la media manzana á 50 varas de la estación del ferrocarril Central Argentino, calles Brandsen, Maipú y Belgrano, dividida en 16 lotes de todas dimensiones. 2o. La fracción que forma la esquina de Maipú y Lavalle, dividida en 6 lotes. 3o. La fracción calle Lavalle entre Arenales y Almirante Brown, en 3 lotes. 4o. Las tres cuartas partes de la manzana limitada por las calles 11 de Septiembre, que es el camino real á la capital federal y que están adoquinado A. Brown Adolfo Alsina y otra sin nombre. Frente á los palacios de Pearson Hale, Alcobendas, Emilio Castro, Alcorta, etc. Estas tierras son las primeras de las que venderá en el trascurso de estos dos meses, la oficina de tierras del Norte en condiciones liberalísimas y con orden de liquidar á cualquier precio sin retirar lote. Estas fracciones están á la derecha de la estación del Central Argentino dentro del macizo de la ciudad de San Fernando, en sus puntos más culminantes y rodeadas de palacios, chalets y casas-quintas. Los interesados pueden hacer revisar los títulos de estas tierras desde ya en las oficinas del escribano antes mencionado de 8 de la mañana á 8 de la noche. Los comentarios sobre estas ventas huelgan. San Fernando es bastante conocido y nos exime de tener que presentarlo. Téngase en cuenta solamente, que al entregar estas tierras á la subasta pública la oficina de tierras del Norte lo hace con el único objeto de contribuir al engrandecimiento de San Fernando, haciendo desaparecer los huecos que existen. Aprovechen pues. Visiten los terrenos y pidan planos que se remitirán por correo.—Comisión 3 o|o.
EL DOMINGO 20 de Marzo á las 3 de la tarde sobre los mismos terrenos. —Francisco Rayneli é hijos Victoria 550. m4

Remates atendidos por el Sr. Horacio F. Rayneli

CASITA EN MENSUALIDA-
calle Helguera 650 entre Tramway y Morón, á la cuadra de los bulevares Nazca y Avellaneda y una del tranvía número 89, tiene 3 lindas piezas con cielos rasos de yeso, patios mosaicos, puertas de cedro, en fin es una casita que cada muy barata 35 pesos por mes, puede ganar 50 $ mensuales y situada en un lindo barrio, donde hay aguas corrientes, etc. Base $ 5.000 $ en la siguiente forma, 7.405 $ al contado y el resto en 90 mensualidades sin interés. Seña 8 o|o. Comisión 2 o|o.
EL DOMINGO 20 de Marzo á las 2 30 p. m.—Francisco Rayneli é hijos, Victoria 550. m10

CASA EN ALMAGRO, A LA cuadra de José M. Moreno y entre Directorio (adoquinada) y Río IV con los tranvías eléctricos Nos. 42 y 43 Calle Craig 650. Consta de sala, 2 dormitorios y demás comodidades. Base $ 6.000 m|n. Venta liberal sin pretensiones. Visítenla. Casa bien construída y en buenas condiciones. Seña 8 o|o. Comisión 2 o|o. Mide 9m10 de frente por 29m.70 de fondo en un costado y 27m 28 en el otro.
EL DOMINGO 20 de Marzo á las 4 1/2. —Francisco Rayneli é hijos, Victoria 550. m13

*TERRENO ESQUINA NOTA*ble y un lote al lado, calles Maza é Inclán frente á un moderno mercado y á la cuadra de los bulevares Boedo y Garay con tranvías eléctricos en todas direcciones. La esquina mide 15m22 de frente al Sur por 18m07 frente al O., 17 m. al Este y 13m52 al Norte. Son 304 v. c. El lote lindero mide 8m66 de frente al Sur por 16m77 al Este, 17 m al O. y 8m67 al Norte. Son 195 v. c. Adoquinado todo al frente. Los constructores y los que desean edificar en parajes de importancia deben visitar estos terrenos que hay necesidad de venderlos por división de una sociedad. La ubicación y extensión de cada lote es también algo de importante que no deben olvidar. Sin base. Seña 8 por ciento. Comisión 2 por ciento.
EL DOMINGO [illegible] de Marzo á las 5.—Francisco Rayneli é hijos Victoria 550. m11

CASA ESQUINA AVENIDA Garay 3635 y 39 y Colombres. La mejor situación para una casa de negocio. Tiene gran salón y dos habitaciones más y demás comodidades para [illegible] dosa y adoquinado por ambas calles. Doble vía de tranvías al frente. En fin es una casa que por su excepcional ubicación se presta para destinarla á cualquier clase de negocio. Tiene $ 6.000 en hipoteca por dos años al 9 por ciento. Venta por división social. Base $ 6.500. Seña 8 por ciento. Comisión 2 por ciento.
EL DOMINGO 20 de Marzo á las 5 30 de la tarde.—Francisco Rayneli é hijos, Victoria 550. m11

Remates atendidos por el Sr. Rogelio P. Rayneli

*CASA MODERNA Y ELE*gante, calle Maza 1246 á lado de la esquina del bulevar San Juan. Mide 10 varas de frente por 56 de fondo más ó menos. Consta hermosa sala, 5 amplios dormitorios, gas, cielos rasos de yeso, puertas de cedro, aguas corrientes, patios de mosaicos y todas las comodidades inherentes á las casas construídas con esmero, comodidad. Para poder apreciar la importancia de esta casa, por la ubicación, clase de edificación y extensión del terreno es necesario visitarla. Hay que vender. Llave en mano. Base $ 15.000. Seña 8 o|o. Comisión 2 o|o.
EL DOMINGO 20 de Marzo á las 2.30. —Francisco Rayneli é hijos, Victoria 550 m8

CASITA BIEN SITUADA calle Artes y Oficios 1068, entre las avenidas San Juan y Carlos Calvo. Mide 10 varas de frente por 30 de fondo más ó menos. Tiene 3 espaciosas piezas modernas con cielos rasos de yeso, otra más de madera, puertas de cedro, patios mosaicos, adoquinado pago al frente y tranvías en todas direcciones á la puerta. No hay nada que agregar respecto á la construcción. Situación y comodidad de esta casa. Hay orden terminante de liquidar. Base $ 6.000. Seña 8 o|o. Comisión 2 o|o.
EL DOMINGO 20 de Marzo á las 2. —Francisco Rayneli é hijos, Victoria 550.

*CASITA CON CLOACAS, ca*lle Agrelo 3686, formando esquina á Colombres, con 2 elegantes piezas, patios mosaico, cedro, balcones, aguas corrientes, gas, tranvías, adoquinado todo hay. Es una casita de familia, moderna y bien situada, que deben tener presente los que buscan colocar bien su dinero. Base 6.000 $. Seña 8 o|o. Comisión 2 o|o.
EL DOMINGO 20 de Marzo á las 3.30. —Francisco Rayneli é hijos, Victoria 550.

*COLEGIALES ENTRE CA*bildo y General Paz, espléndido lote de tierra, entre los números 2476 y 2482 de esa importante avenida, que tiene adoquinado y doble línea de tranvías eléctricos. Mide 8m66 ó sean de 10 varas de frente por 37m95 ó sean 43v81 de fondo en el costado NE. y 37m87 ó sean 43v72 en el costado SO. Sin base, sin pretensiones y á liquidar. La avenida Colegiales, no necesita se le presente: es bastante conocida y ello, nos exime de recomendaciones y elogios. Por otra parte el terreno que ofrecemos es de dimensiones especiales y está á pocas varas de la avenida Cabildo. Seña 8 o|o. Comisión 20 o|o.
EL DOMINGO 20 de Marzo á las 5.30. —Francisco Rayneli é hijos, Victoria 550.

CHARCAS, 5120 entre FITZ Roy y Bompland. Buena casita habitación en amplio terreno. A la cuadra de la avenida Cabildo, de los tranvías eléctricos, etc. Mide 10 metros ó sean 11v54 de frente por 28m55 ó sean 32v96 de fondo en el costado NO. y 28m74 ó sean 33v18 de fondo en el otro costado. Consta de dos dormitorios y demás comodidades. Adoquinado, etc. Sin base y á liquidar. Venta decidida. Visítenla y asistan al remate. A 1 1|2 cuadra de la estación Palermo del F. C. al Pacífico; de la exposición ferroviaria y en el centro de un barrio populoso y progresista. Seña 8 o|o. Comisión 2 o|o.
EL DOMINGO 20 de Marzo á las 6.—Francisco Rayneli é hijos, Victoria 550. m9

Las ventas del 27 de Marzo

Remates atendidos por el Sr. Francisco Rayneli

DEAN FUNES 1307 ENTRE Cochabamba y Constitución. Buena casa habitación compuesta de sala 5 dormitorios techos de azotea, adoquinado tranvías eléctricos No. 16 y demás comodidades. A la cuadra de la Avenida San Juan, de los tranvías eléctricos Nos. 43 y 44, de la calle Rioja y en el centro de un barrio de gran importancia comercial. Visítenla. Es un negocio de oportunidad. Base $ 9 000 m|n Seña 8 o|o. Comisión 2 o|o.
EL DOMINGO 27 de Marzo á las 3.—Francisco Rayneli é hijos, Victoria 550.

ESPLENDIDA CASA PARA familia Avenida Garay 2727. Mide 10 varas de frente por 40 varas de fondo. Sala, comedor 3 dormitorios, servicio baño, gas, cielos rasos de yeso decorados, puertas de cedro, patios de mosaicos y todas las comodidades que son propias en las casas modernas, construída con especiales materiales y ubicada como está esta propiedad en uno de los bulevares más importantes de la capital, con tranvía á la puerta, adoquinado etc. Hay plazo para el pago. Pueden visitarla. Base $ 18.000 Seña 8 por ciento. Comisión 2 por ciento.
EL DOMINGO 27 de Marzo á las 3.30 de la tarde.—Francisco Rayneli é hijos, Victoria 550. m10

Remates atendidos por el Horacio F. Rayneli

CASA ESQUINA EN UNA situación de porvenir, calle Lynch esquina Romero, frente á la iglesia Nueva Pompeya, á pocas varas del tranvía y del adoquinado y á una cuadra de las 120 casas para obreros que se construyen. Consta de gran salón, 2 piezas más y demás comodidades. Mide 10 varas de frente á una calle por 35 varas á la otra. Es moderna. Base pesos 5.000 de los cuales $ 2.000 á 14 meses de plazo. Seña 8 o|o. Comisión 2 o|o.
EL DOMINGO 27 de Marzo á las 3.—Francisco Rayneli é hijos, Victoria 550. m18

*PROPIEDAD CENTRAL, CA*tamarca 1031 entre Estados Unidos y Carlos Calvo. Mide 10 varas de frente por 47 de fondo. Con sala, comedor, 5 dormitorios, baño, cloacas, gas, cielos rasos, piso, techos azotea, mosaicos en los patios, puertas cedro y demás comodidades. Esta casa que es moderna, amplia y construída con materiales de primer orden está ubicada en un paraje muy importante de esta capital en el centro propiamente dicho, con tranvías á la puerta, empedrado y está rodeada por los bulevares San Juan é Independencia. Se da plazo. Base 17.000 pesos. Seña 8 o|o. Comisión 2 o|o.
EL DOMINGO 27 de Marzo á las 4.30 p. m.—Francisco Rayneli é hijos, Victoria 550. m17

Remates atendidos por el Sr. Rogelio P. Rayneli

EN 60 MENSUALIDADES, sin interés. Calle Agaces (antes Boedo, entre Patagones y Uspallata. Mide 10 metros 20 centímetros de frente por 55 metros de fondo. Espléndido, propio para un gran corralón y para darle cualquier destino. Hay tranvías á la cuadra por Caseros, por la Avenida Sáenz. Los que buscan un buen negocio ó quieran emplear ventajosamente sus economías, tienen en este terreno una oportunidad que deben aprovecharla, pues hay necesidad de liquidarlo. En 60 mensualidades sin interés abonarán 3 mensualidades al firmar boleto y 3 al recibir la libreta y título definitivo á las 10 mensualidades. Base $ 2 vara cuadrada. Comisión 2 por ciento.
EL DOMINGO 27 de Marzo, á las 2 30 de la tarde.—Francisco Rayneli é hijos, Victoria 550. m16

Las ventas del 3 de Abril

Remates atendidos por el Sr. Francisco Rayneli

Los planos de las 40 quintas del Palomar

Se enviarán tan pronto estén listos. Los interesados en estas tierras pueden irlos solicitando.

Francisco Rayneli é hijos. 1p

40 QUINTAS DE CUARTOS de manzana á 6 cuadras de la estación Palomar, F. C. al Pacífico, en los terrenos de la sucesión del general Rudecindo Roca. Entre Caseros y Hurlingham. En Palomar paran hoy 56 trenes diarios, y está á 37 minutos de Retiro y á 26 de Palermo. Es uno de los parajes más pintorescos de la línea del Pacífico, especial para quintas. Venta en 60 mensualidades, sin interés pagaderos 3 al firmar boleto; 3 al recibir la libreta y las restantes del 1 al 10 de cada mes, en el Banco Comercial Italiano, B. Mitre 464, dándose título definitivo á pago de á 15 mensualidad ante el escribano señor Panthi. Los compradores de esas quintas pueden si desean edificar inmediatamente, adquirir ladrillo de cal de primera calidad, y en cualquier cantidad desde 1.000 hasta 1.000.000 á pesos 24 el millar, puesto en la misma quinta y pagadero en sesenta mensualidades, en el horno de Virginillo. — Espléndidos terrenos, con frente á los caminos de Palomar á Haedo Morón, San Martín, capital federal y al de automóviles que construye el Touring Club Argentino desde Bella Vista á Morón. Pidan planos que se enviarán por correo, una vez estén listos. El remate se efectuará en esta capital en el local de remates del señor Mariano Salabert, Victoria 540 al 48.
EL DOMINGO 3 de Abril á las 2 de la tarde.—Francisco Rayneli é hijos, Victoria 550. f17

En LLAVALLOL—En CIEN mensualidades, sin interés, pagándose 3 al firmar boleto y 3 al recibir título definitivo. 11 amplios terrenos á 8 cuadras de la estación y á 50 varas de la escuela agronómica. Sin base. Pidan planos. Comisión 2 o/o. El remate se efectuará en esta capital, á continuación del remate de las 40 quintas del Palomar y en el mismo local.
EL DOMINGO 3 de Abril á las 2.—Francisco Rayneli é hijos, Victoria 550.

*LADRILLOS EN 60 MEN*sualidades. Los que resulten compradores de las quintas del Palomar pueden adquirir en el horno de Virginillo cualquier cantidad de ladrillos de cal, de primera calidad, para edificar en ellas, al precio de pesos 24 el millar, pagaderos en 60 mensualidades, sin interés y puestos en el mismo terreno. De manera pues, que con pequeña suma para la mano de obra y demás materiales se puede llegar á poseer una espléndida casa-quinta á 6 cuadras de la estación Palomar, ferrocarril al Pacífico; á 37 minutos del Retiro 26 de Palermo y con frente á los caminos reales á Morón Haedo San Martín Hurlingham y capital federal. El remate de las 40 quintas se efectuará en la capital federal.
EL 3 de Abril á las 2, en el local de remates del señor Mariano Salabert, Victoria 540 al 48.—Francisco Rayneli é hijos, Victoria 550. m4

UNA MANZANA EN LOTES y en 100 mensualidades, sin interés, pagándose 3 al firmar boleto y 3 al recibir título definitivo. A 20 varas de la parada Alastuey del F. C. C. B. A. (Lacroze), en el partido de Luján. Base 2 $ la mensualidad. Pidan planos. Comisión 2 o/o. El remate se efectuará en esta capital á continuación de los remates de las 40 quintas del Palomar y de los 11 lotes de Llavallol, en el local Victoria 548.

Arturo Etchegaray

*COLONIA "ATALIVA RO*ca". 9.600 hectáreas en lotes de la Pampa Central entre las estaciones Naicó y Quehué y sobre la Estación Desvío Luro kilómetro 828 del F. C. B. B. y Noroeste, á 39 kilómetros de Santa Rosa de Toay capital del territorio y á 828 kilómetros del puerto de Bahía Blanca. Sección III. Fracción A. Parte de los lotes 11 12 y 13. Las 9.600 hectáreas disponibles que ofrezco en venta en lotes de 100 hectáreas pagaderos en 4 años con interés de 6 o|o, son tierras inmejorables para el cultivo del trigo, cebada, avena maíz y especialísimas para alfalfa con agua dulce de primera calidad de 3 á 10 metros con línea directa al Puerto de Bahía Blanca, de que sólo dista 828 kilómetros y asegura la fácil salida de sus productos con la nueva línea en construcción de Est. Maza (línea de Nueva Roma á Catriló) á Desvío Luro ya construída hasta el campo de los señores Agustín y Luis Spinetto que sólo dista 4 leguas del límite Este de la Colonia. La venta liberal sin base y al mejor postor que ofrezco al público en nombre de su nuevo propietario cuyo espíritu progresista y libera, es notorio, el solo distar 39 kilómetros de la capital de territorio en breve nueva provincia, hacen de este negocio el negocio del día especialmente para los agricultores acosados por los grandes arrendamientos, porque con el importe de ellos y quizás con menos se harán propietarios de tierra tan buena como la que arriendan y con un porvenir mucho más grande pues además de los productos que le saquen por sus sementeras obtendrán el de la valorización de las mismas que en un país como este, es imposible calcularlo debido á la rapidez de su desarrollo que escurece los cálculos más aventurados y optimistas. Esta colonia es una inmensa sábana apenas se notan suaves ondulaciones en algunos lugares la tierra es sin excepción fértil, con aguas de primer orden todo lo que puedo asegurar porque lo he revisado personalmente y probado sus aguas. está rodeado el pueblo "Ataliva Roca" que con esta venta está llamado á tomar verdadero impulso pues la vida de los pueblos la constituye la subdivisión de las tierras de su ejido cuenta actualmente con 10 casas de material 11 galpones y varias casas de madera y rancho, existe la fuerte casa de comercio de los señores Italiani. De la Mata y Cía., una fonda bastante cómoda colegio y próximamente telégrafo nacional ya votado y ordenada su construcción. En estas condiciones pido á los interesados se sirvan revisar el campo que ofrezco en venta sin base y al mejor postor para lo cual podrán hacerlo bajando del tren en el mismo Desvío Luro kilómetro 328 del F. C. B. B. y Noroeste, donde el administrador del aserradero señor Martí les procurará caballo, sulky ó coche según el caso y facilitará á los interesados los medios de efectuar una inspección completa.
EL DOMINGO 27 de Marzo á la 1 de la tarde en Santa Rosa de Toay Estación Lagos del F. C. O. ramal á Toay en la confitería central Salón Pampeano de don Miguel Echezarreta y Cía procederé á la venta sin base y al mejor postor, dando opción de 96 lotes de chacras de 100 hectáreas cada uno, perfectamente amojonados y en las siguientes condiciones de pago. 10 o/o al firmar el boleto, 10 o/o al escriturar y tomar posesión de la tierra y el 80 o/o restante en 4 anualidades iguales con 6 o/o de interés anual año vencido y pagaré hipotecario. Al comprador que abonare al contado 1 o/o anual de descuento. Títulos perfectos. Comisión 2 o/o al comprador. Escrituras matrices gratis ante el escribano que se designará el día del remate. Nota importante: Al comprador de más de 2 chacras se le escriturará gratis un solar de 1.250 metros cuadrados en el pueblo "Ataliva Roca" al de más de 5 chacras un cuarto de manzana y al de más de 10 chacras una quinta ó una manzana debiendo elegir primero el primer comprador y así sucesivamente posesión al mismo tiempo que la tome de lo comprado y el título al haber abonado el 60 o/o de su compra. Por planos y más detalles á. Administrador de la Colonia señor Martí en el Desvío Luro kilómetro 328 del F. C. B. B. y NO. y á mi casa en Buenos Aires calle Cangallo 472.—Arturo Etchegaray. f24

LA COLONIA SAN JORGE en Lincoln, á 20 cuadras de la estación y pueblo Pasteur (F. C. O.) ramal de Roberts á Meridiano 5o., 2,500 hectáreas en lotes de chacras de 25 hectáreas, dando opción, en 5 años de plazo con 6 o/o de interés campo conocido por de don Juan José Madero, lindando con el doctor Aberastury, colonia María Florentina, señores Pinero, Fermín Ibarra y Plácido Villanueva, campo especialísimo para trigo, lino, maíz y alfalfa, con agua de primera calidad de 3 á 4 metros. Los campos de Lincoln de gran fama por la fertilidad de sus tierras, puestos al alcance del chacarero en las ventajosas condiciones de pago, en que ofrezco estas chacras es una primicia para el colono que sin esfuerzo, sólo con el producto de su trabajo y sus cosechas, insensiblemente se hace propietario de la tierra que compra. En esta colonia el propietario se reserva un lote de 121 hectáreas para ubicar muy pronto una estación, esta circunstancia y el estar situada al lado de la estación Pasteur, cuya edificación adelanta de manera extraordinaria hará que la colonia San Jorge sea en breve tiempo un emporio de riqueza y que sus tierras se valoricen rápidamente. Base para la venta, 150 $ la hectárea. Condiciones de pago: 10 o/o al firmar el boleto, 15 o/o al otorgar la escritura y el resto en 5 mensualidades iguales con 6 o/o de interés, pagaderos por semestres adelantados. Los pagos se efectuarán en la sucursal del Banco Español en Lincoln.
EL DOMINGO 27 de Marzo, á la 1 de la tarde en el mismo campo, donde parará el tren expreso y estará mi bandera de remate, venderé las referidas chacras en lotes de 25 hectáreas cada una libre de calles, dando opción, con la base y en las condiciones de pago ya expresadas. Los títulos son perfectos. Las escrituras se otorgarán por los escribanos que se designarán el día del remate. Seña 10 o/o al firmar el boleto. Comisión 2 o/o al comprador. El día del remate saldrá un tren expreso de la estación Bragado hasta el mismo campo que llevará coche-restaurant, para que los interesados puedan almorzar con toda comodidad, el que parará en todas las estaciones del tránsito de acuerdo con el siguiente horario. Bragado, sale á las 9 de la mañana, La Limpia, 9 y 18, Máximo Fernández, 9 y 33, San Emilio, 9 y 54, Los Toldos, 10 y 28; La Delfina, 10 y 45; Bayauca, 11 y 5, Lincoln, 11 y 35, Arenaza, 12 y 10, Roberts, 12 y 40; llegando al mismo campo á la 1 y 5 y regresando al Bragado después del remate. Los interesados pueden revisar el campo dirigiéndose al señor Federico Ulla en la misma colonia, quien facilitará los medios para hacerlo. Por planos y detalles, en la misma colonia, al indicado señor Ulla, y en Buenos Aires á mi casa Cangallo 472.—Arturo Etchegaray. m15

COLONIA "BILLIS" EN Lincoln. Sobre la estación y pueblo de Arenaza F. C. O., á 2 leguas de la Estación Baiza y casi lindando con las chacras de Lincoln. 2,784 hectáreas en 27 lotes de 102 hectáreas cada uno, parte NO. del conocido campo "La María" de Alcobendas renombrado por la fertilidad de sus tierras y la buena calidad de sus aguas sin una vara de desperdicio, tierras especiales para maíz trigo lino avena, cebada alfalfa y cualquier cereal linda con Pedro Seré por el SO. con Carlos Alcobendas por el SE con Devoto, Balbiani y Cía. por el NE. y con Carlos Barruti por el NO. Campo libre de tosca agua dulce á 3 y 4 metros, tierra negra especialísima. Grandes facilidades de pago á 8 años de plazo con el 6 o|o de interés lo que significa poner este negocio al alcance de cualquier agricultor. Los campos de Lincoln famosos por su fertilidad de tierras iguales á los de Chivilcoy Pergamino y Rojas, puestos con estas facilidades de pago al alcance del chacarero para que sin esfuerzo y poco á poco con el producto de lo que cultiva se haga dueño de la tierra que trabaja; es una ocasión que pocas veces se presenta en la vida y por lo tanto hay que aprovecharla. Base 160 $ la hectárea pagaderos en 8 anualidades con el 6 o|o de interés año vencido el excedente sobre la base mitad al escriturar mitad á un año sin interés. Posesión inmediata de la tierra.
EL DOMINGO 20 de Marzo á las 2 p. m., en la sucursal de "La Porteña" casa de los señores José Rodríguez y Cía., en la Estación Arenaza F C O remataré dando opción en lotes de 102 hectáreas cada chacra y con la base de 160 $ la hectárea los 27 lotes en las siguientes condiciones de pago: 160 $ la hectárea pagaderos en 8 anualidades con 6 o|o de interés vencido, pagadero el 10 de Octubre de cada año debiendo abonarse la primera cuota el 10 de Octubre de 1910 en Lincoln en la sucursal del Banco Español, y en Buenos Aires, en la casa del señor Teodoro de Bary, calle B. Mitre 531 y el excedente sobre la base mitad al contado al escriturar y toma posesión de la tierra que será dentro de los 40 días de la fecha y mitad á un año de la fecha de la escrituración sin interés. Seña 3.000 $ por chacra que se deducirá de la parte al contado al escriturar. Comisión 2 o|o al comprador. Títulos perfectos. Las escrituras se otorgarán ante los escribanos que se designarán el día del remate. Nota: El día del remate saldrá un tren de la Estación Bragado para Arenaza á las 9 a. m., con coche restaurant, que parará en todas las estaciones, de acuerdo con el siguiente horario: La Limpia, 9 y 18; Máximo Fernández, 9 y 33; San Emilio, 9 y 54; Los Toldos, 10 y 28; La Delfina, 10 y 45; Bayauca, 11 y 5; Lincoln, 11 y 35, y llegando á Arenaza á las 12 del día, y que volverá después del remate al Bragado. Por planos y más detalles á mi casa, Cangallo 472, capital federal.—Arturo Etchegaray. f25

JUDICIAL — EL PALACIO de Vivanco.—En el Tigre, partido de Las Conchas, sobre la ribera del Río Tigre, calle por medio entre las estaciones de los FF. CC. B. A. y R. y C. A. Dividido en 29 lotes: posición inmejorable y de gran porvenir, en la zona donde no hay una sola vara en venta, pues el que tiene algún terreno ó casa en esa situación que es la más pintoresca de Las Conchas se la reserva, sólo en estos casos de subdivisión testamentaria se ponen al alcance del comprador tierras de esta importancia.
EL JUEVES 24 de Marzo (fiesta), á las 3 de la tarde, sobre los mismos terrenos, por orden del señor Juez doctor Nicanor González del Solar, como perteneciente á la testamentaria de doña Isabel Dávison de Vivanco, que tramita por la secretaría del doctor Enrique Picardo, remataré con las bases de las 2|3 partes de su tasación los 29 lotes y casa-quinta mencionados, cuyo detalle es el siguiente:
Lote 1.—Frente al Río Tigre calle en medio, Superficie 983 m. 15 ctms. Tasado en 10 $ m|n. m/c. Base: $ 6.67 mc.
Lote 2 — Frente al Río Tigre, calle en medio. Superficie 2681 m. 56 ctms. En este lote se encuentra el edificio principal, que lo constituye una casa-habitación moderna, construída en elevación sobre pilares y muros de mampostería, su primer piso ó planta principal se compone de salas, comedor dormitorio y un hall central con galerías en los frentes. El piso alto con 8 habitación techo á la Mansard con cubierta de fierro galvanizado todo construído con materiales de primera calidad piso de mosaico en el hall y galerías, de pino de tea en algunas habitaciones y parquet en otras, cielos rasos adornados y decorados, etc. Tasación del terreno y edificio $ 88.297.16. Base: 58.864,76 $ m|n
Lote 3 — Frente al Río Tigre, calle en medio Superficie 398 m. 75 dc. Tasación 12 $ mc. Base: $ 8 m|c.
Lote 4 — Frente al Río Tigre, calle en medio. Superficie 447 m. 25 dc. Tasación 12 $ ms. Base: $ 8 m|c.
Lote 5 — Frente al Río Tigre, calle en medio y frente á calle de acceso á la est. F. C. B. A y R. Superficie 455 m. 75 dc. Tasación 15 $ mc. Base: $ 10 mc.
Lote 6 — Frente á la calle sin nombre, Superficie 480 m. En este lote se encuentra un edificio de material construído en elevación, sobre pilares y muros de material. Tasación terreno y edificio $ 7.950. Base: 5,300 $ m|n.
Lote 7 — Frente á una calle sin nombre, Superficie 285 mc. Tasación $ 10 mc. Base: 6.67 m|c.
Lote 8 — Frente á una calle sin nombre, Superficie 285 mc. Tasación 10 $ mc. Base: $ 6.67 m|c.
Lote 9 — Frente á la Estación Tigre del F. C. B. A. y R., calle en medio. Superficie 733 mc. Tasación 9 $ mc. Base: 6 pesos metro cuadrado.
Lote 10 — Frente á la Estación Tigre del F. C. B. A. y R., calle en medio. Superficie 733 mc. Tasación 9 $ mc. Base: 6 pesos metro cuadrado.
Lote 11 — Frente á la Estación Tigre del F. C. B. A. y R. calle en medio. Superficie 733 m. c. Tasación 9 $ mc. Base: 6 $ mc.
Lote 12 — Frente á la estación Tigre del F. C. B. A. y R. calle en medio. Superficie 858 m. 5 dc. Tasación 7 $ mc. Base $ 4.67 mc.
Lote 13 — Frente á la estación Tigre del F. C. B. A. y R. calle en medio. Superficie 857 m. 95 dc. Tasación 7 $ mc. Base: pesos 4.67 mc.
Lote 14 — Esquina á la calle frente á la Estación Tigre y otra sin nombre. Superficie 379 m. 48 dc. Tasación 6 $ mc. Base: 4 $ mc.
Lote 15 — Frente á la calle sin nombre, Superficie 201 m. 19 dc. Tasación 4 $ mc. Base: $ 2.67 mc.
Lote 16 — Frente á calle sin nombre. Superficie 304 m. 27 dc. Tasación 4 $ mc. Base: 2.67 mc.
Lote 17 — Frente á calle sin nombre, Superficie 317 m. 35 dc. Tasación 4 $ mc. Base: $ 2.67 mc.
Lote 18 — Frente á calle sin nombre. Superficie 330 m. 42 dc. Tasación 4 $ mc. Base: $ 2.67 mc.
Lote 19 — Frente á calle sin nombre, Superficie 343 m. 50 dc. Tasación 4 $ mc. Base: $ 2.67 mc.
Lote 20 — Frente á calle sin nombre, Superficie 356 m. 58 dc. Tasación 4 $ mc. Base: $ 2.67 mc.
Lote 21 — Frente á calle sin nombre, Superficie 369 m. 66 dc. Tasación 4 $ mc. Base: $ 2.67 mc.
Lote 22 — Frente á calle sin nombre, Superficie 577 m. 46 dc. con una construcción de madera con techo de zinc. Tasación terreno y la construcción: $ 2887.30. Base: $ 1.924.86 m|n.
Lote 23 — Frente á calle sin nombre. Superficie 336 m. 30 dc. Tasación 3 $ mc. Base: 2 $ mc.
Lote 24 — Frente á calle sin nombre. Superficie 355 m. 30 dc. Tasación 3 $ mc. Base: $ 2 mc.
Lote 25 — Frente á calle sin nombre, Superficie 277 m. 11 dc. Tasación 3 $ mc. Base: 2 $ mc.
Lote 26 — Frente á calle sin nombre. Superficie 296 m. 21 dc. Tasación: $ 3 mc. Base: $ 2 mc.
Lote 27 — Esquina á dos calles sin nombre. Superficie 334 m. 04 dc. Tasación: 4 $ mc. Base 2.67 mc.
Lote 28 — Frente á calle sin nombre, Superficie 250 m. 71 dc. Tasación 3 $ mc. Base $ 2 mc.
Lote 29 — Frente á calle sin nombre. Superficie 438 m. 80 dc. Tasación $ 3 mc. Base: 2 $ mc.
Por orden del señor Juez exigiré á los compradores el 8 o|o de seña y el 2 o/o de comisión. Los títulos y tasaciones pueden revisarse en la secretaría indicada. Las escrituras se otorgarán por el escribano que se designará el día del remate. Por planos y más detalles á mi escritorio, Cangallo 472. Capital Federal.—Arturo Etchegaray.

*PUEBLO GONZALEZ CA*tán. 800 solares y 61 lotes de quinta con la estación del mismo nombre de los F. F. C. C. Generales de la Provincia de Buenos Aires, dentro del pueblo. A 30 kilómetros de plaza Mayo, capital federal en las lomas de Matanza (San Justo) el futuro Temperley de esta línea, que aventaja al Temperley del F. C. Sud por la altura y calidad de sus tierras: de este pueblo salen los ramales ya construídos de Buenos Aires á La Plata y á Bahía Blanca próximo á construirse, linda con el antiguo pueblo de Pontevedra de quien es la estación más próxima, y por la topografía del terreno hace tributaria de él á toda la zona alta de este partido lo que quiere decir á la más rica. Siendo la estación de empalmes de todos los ramales de esta línea; todo esto unido á lo pintoresco de sus lomas de tierra negra vegetal inmejorable, y á sus aguas puras hacen del pueblo González Catán el ideal del que va buscando buen aire sano, estar cerca de la gran metrópoli usufructuando de sus beneficios y alejándose de sus incomodidades y al mismo tiempo rápida valorización á lo que compra. Para cerciorarse de lo que dejo dicho basta visitarlo y darse cuenta por propia visual. Este pueblo que se extiende á ambos lados de la estación del F. C., que en pequeñas y grandes fracciones pongo al alcance de todo comprador ya sea en solares cuyas dimensiones varían de 200 á 500 metros cuadrados y lotes de quintas que varían de 2500 á 5.500 metros cuadrados en 80 mensualidades, vendrá á ser la mejor caja de ahorros para el obrero por la rápida valorización que hará que estos produzcan el 100 por 100 y también para el capitalista que al valorizar el capital que invierta, tendría un punto de recreo, inmejorable por su altura, la belleza de su topografía y su riquísima tierra. Venta liberal en solares y quintas. Sin base, al mejor postor en 80 mensualidades, al alcance del pequeño como del gran capitalista. Posesión inmediata de la tierra.
EL DOMINGO 3 de Abril, á la 1 de la tarde, en los mismos terrenos. Condiciones de la venta. Sin base alguna en 80 mensualidades sin interés, abonando 3 mensualidades en el acto del remate, 3 al retirar el título provisional de mi casa calle Cangallo 472, Buenos Aires dentro de las 48 horas de efectuada la venta y las 74 restantes del 1o. al 10 de cada mes en el Banco Popular Argentino, calle B. Mitre 370 Buenos Aires. A que abone al contado el total de su deuda para escriturar se le hará un descuento de 10 o/o por las mensualidades anticipadas. Títulos perfectos. Comisión 3 por ciento al comprador. Escrituras ante el escribano que se designará el día del remate. Para ver y revisar este pueblo, cuyas manzanas están perfectamente alambradas y sus calles bien delineadas y abovedadas hay los siguientes trenes; De Estación Buenos Aires (calle Vélez Sársfield y Suárez) todos los días á las 7.30 a. m. y 5.40 p. m, teniendo de vuelta de González Catán á las 11.58 a. m. y 4.28 p. m. y los domingos y feriados á las 7.20 p. m. Nota: El día del remate saldrán 2 trenes expresos gratis de la estación central de los F. F. C. C. de la Provincia de Buenos Aires (Vélez Sársfield y Suárez), á las 12.15 y 12.45 respectivamente. Para tomar esos trenes los interesados pueden emplear los tranvías números 24 y 29 cuyo recorrido es el siguiente: El número 34 sale de la estación Retiro (nueva), siguiendo por Avenida Maipú, Paseo de Julio Reconquista Rivadavia Balcarce, Victoria, Defensa, Moreno, Lima; Lima Oeste, Paracas; Patagones Avenida Alcorta y Vélez Sársfield á estación Vélez Sársfield y Suárez. El número 29 sale de Avenida Rosales, siguiendo por Paseo Colón, Victoria, Santiago del Estero, Armenia. Entre Ríos á Vélez Sársfield esquina Avenida Alcorta (2 cuadras de la estación Vélez Sársfield y Suárez. Los trenes pararán en las estaciones: Sáenz, Villa Soldati, Lugano, bulevar Circunvalación y Tapiales para recibir á los interesados que por ellos quieran embarcarse, los que se embarquen por la estación. Sáenz pueden utilizar el tranvía número 4 que sale de Alsina y Defensa siguiendo por ésta, Garay. Lima Este, Brasil, Lima Oeste, Garay Chiclana; Boedo, Caseros, Brasil, Avenida Sáenz á Puente Alsina. Por planos y detalles en el mismo pueblo González Catán y á mi casa calle Cangallo 472, capital federal donde se darán á los interesados los boletos para los trenes especiales del día del remate.—Arturo Etchegaray.

Guerrico y Williams

MAÑANA
SERRANO 344
Buena casa con gran galpón. A 1 cuadra de Corrientes. Base 21.000 pesos. A plazos.
MAÑANA!
A LAS 3 p. m.
GUERRICO Y WILLIAMS

CASAS

CASA CON GRAN GALPON. A plazos. Calle Serrano 344 entre Camargo y Padilla, con adoquinado pago al frente, á 1 cuadra de la calle Corrientes á iglesia de San Bernardo, á pocas varas de la gran fábrica Dellacqua, en barrio de gran prosperidad. Edificio con materiales de primer orden, de 4 dormitorios, amplio comedor, cocina, patios mosaicos pozo semisurgente, gas, cielos rasos yeso, puertas de cedro, sótano, parral, gran galpón de 30 metros hierro y material, etc., en terreno de 10 varas por 73v50, igual á 735 v. c. Base, pesos 21.000, pudiendo el comprador continuar con dos hipotecas, una de 4,000 $ al 6 de Junio próximo y la otra de 8.000 $ al 22 de Enero de 1911, ambas con interés de 9 por ciento anual. Títulos perfectos.
EL DOMINGO 20 de Marzo á las 3 p. m. en la propiedad, la que puede visitarse de 4 á 6 p. m. Seña 8 o|o. Comisión 2 o|o. Otros informes, á Bmé. Mitre 530.—Guerrico y Williams. m12

HOTEL ARENALES 1132 entre Cerrito y Libertad, á 2 años de plazo. Flamante edificio aún sin estrenar, levantado con los más ricos materiales, lleno de confort y admirablemente distribuído como para satisfacer al más exigente, en una de las mejores cuadras del barrio preferido por la aristocracia. Reune toda clase de comodidades calefacción, instalación de luz eléctrica y campanillas en toda la casa ascensor baños en todos los pisos, etc., siendo su distribución la siguiente.
PLANTA BAJA: amplio saguán con revestimiento y escalera mármol rosa, portada hierro y cristales, gran puerta cancel de roble, hall con gran espejo y escalera mármol amarillo que conduce á las plantas altas salón, escritorio, comedor, office, toda la planta con pisos parquets.
PRIMER PISO: Hall con piso parquets, 4 dormitorios á la calle, pisos pino tea, 2 cuartos de baño.
SEGUNDO PISO: 4 dormitorios á la calle, cuarto de baño, pieza para servicio, patiecito.
SUB-SUELO: Pieza para portero, hall, gran cocina con económica, carbonera, pasaje con pileta, caldera, calefacción, dos dormitorios servicio, w. c., con baño; monta-platos, escalera interna para el servicio, que conduce hasta la azotea, desde donde se domina una linda perspectiva. Terreno de 19 varas de frente por 18.28 varas de fondo. Base 130.000 $, tercera parte al contado, tercera al 31 de Marzo de 1911 y tercera al 31 de Marzo de 1912, con 6 o|o de interés anual, pagadero por semestres adelantados y pagarés hipotecarios. Títulos perfectos.
EL JUEVES 31 de Marzo á las 4 p. m., en la misma propiedad, la que puede y merece visitarse en cualquier momento. Seña 8 o|o. Comisión 2 o|o. Soliciten prospectos con fotografías á nuestra casa Bmé. Mitre 530.—Guerrico y Williams. m6

EN PALERMO. A PLAZOS. Linda casa, llave en mano, Calle Güemes 4454, entre Serrano y Thames, á 1 cuadra de la plaza Italia, Jardines Zoológico y Botánico y Exposición Rural. Buen edificio de material, con instalación de luz eléctrica, gas y aguas corrientes. Tiene elegante frente imitación piedra con balcones, zaguán revestimiento mayólica, gran vestíbulo con vitraux, sala comedor, 4 dormitorios, cuarto de baño, pieza servicio cocina depósito carbón, etc. en terreno de 9 por 44v80, ó sea 403.20 v. c. Base $ 20.000, pudiendo continuarse con una hipoteca de pesos 10.000 cédulas nacionales L. Títulos perfectos.
EL DOMINGO 20 de Marzo á las 4 p. m. en la misma propiedad, que pueda visitarse de 11 á 1. Seña 8 por ciento. Comisión 2 por ciento. Otros informes á nuestra casa, Bmé. Mitre 530.—Guerrico y Williams. m12

CASA FLAMANTE. LLAVE en mano, calle Triunvirato 2540, entre Del Colegio y Heredia, con tranvía al frente y en la esquina. Buen edificio de material con comedor, 4 dormitorios, cocina, galería bomba semisurgente, etc., todo con buenos materiales en terreno de 12v29 por 60v85 en un costado, 56v15 en otro y 11v55 de contrafrente ó sea aproximadamente 700 v. c. Base 9000 $, mitad al contado y mitad al 20 de Septiembre de 1911, con 7 o/o de interés anual y garantía hipotecaria. Títulos perfectos.
EL DOMINGO 20 de Marzo, á las 5 p. m., en la propiedad. Seña 8 o/o. Comisión 2 o/o. Informes á B. Mitre 530.—Guerrico y Williams. m12

SANTA FE 1150, DE 14v31 por 61v57, entre Cerrito y Libertad. Sin base. 20 o|o al contado y el saldo en 4 anualidades de 20 o,o y 7 o|o de interés, con hipoteca en la Compañía de seguros La Previsora. Orden terminante de la sociedad anónima Coliseo Argentino.
EL VIERNES 8 de Abril á las 3 p. m. en Bmé. Mitre 530. Amplio terreno con una propiedad antigua que se adquiere sin dinero en el gran bulevar Santa Fe, del mejor lado mirando al Norte, donde no expropia la Municipalidad. Las dimensiones exactas son: 14v31 de frente por 61v57 costado E. y en el costado O. á las 30v17 del frente, un martillo en contra de 0.40, y de aquí 30v95 hasta el fondo, siendo su contrafrente 9v73. Total 717.38 varas cuadradas. Los intereses se abonarán por semestre adelantado. Título perfecto. Exigiremos 8 o|o á cuenta de precio y 2 o|o por nuestra comisión.—Guerrico y Williams. m12

*HOTELITO FRANCES A pla*zos. Calle Uruguay 1340 entre Juncal y Guido á 1 cuadra de la avenida Quintana y misma distancia de la plaza Vicente López, uno de los barrios preferidos por la gente de savoir vivre; obra del arquitecto señor Robert Tiphaine. Flamante edificio aún sin estrenar, que se entrega llave en mano, levantado con ricos y escogidos materiales y verdadero confort, teniendo calefacción é instalación eléctrica. Consta de rez de chaussé y dos pisos altos con mucha luz y aire, en que se hallan admirablemente distribuídas las siguientes dependencias, hall, salón, comedor, antecomedor, escritorio, todo con pisos de parquets y estucados, 4 dormitorios con 2 cuartos de baño, otro hall, toilette de visitas, 3 piezas para servicio gran cocina, antecocina, con monta platos lindo patio, patiecito, baño para el servicio, caldera calefacción, rica escalera de roble, otra escalera para el servicio que conduce á la azotea que tiene pileta para lavar, etc., en terreno de 210 varas cuadradas. Ad corpus. Base $ 80,000 á pagarse 10 o/o al firmarse el boleto en el acto del remate, 30 o|o al escriturar dentro de los 20 días, 30 o|o al 7 de Abril de 1911 y 30 por ciento al 7 de Abril de 1912, siendo los plazos con 7 o|o de interés anual y pagarés hipotecarios. Títulos perfectos.
EL JUEVES 7 de Abril á las 4 p. m. en la misma propiedad que puede visitarse en cualquier momento. Comisión 2 o|o. á cargo del comprador. Otros informes á nuestra casa, B. Mitre 530.—Guerrico y Williams. m13

TERRENOS

*MAR DEL PLATA — NOTA*ble esquina muy central en 3 lotes. Calles Santa Fe, y Bolívar frente al chalet del doctor Pueyrredón, al lado de Villa Cicas, á 1 cuadra de la posesión del doctor Luro y del bulevar Colón, á la misma distancia de los palacios de Rodríguez y de la condesa de Sena, á 3 cuadras de la plaza Colón y del paseo General Paz y á 4 del Bristol, situación incomparable para levantar chalets en uno de los barrios preferidos del balneario. Lindos lotes con amplios frentes y superficie de 346.50 y 884.63 varas. Base $ 25 la vara cuadrada con opción debiendo escriturar ante el señor Pedro Estudillo, Buenos Aires si resultan distintos compradores.
EL SABADO 26 de Marzo á las 10.30 a. m. en los terrenos. Seña 8 o|o. Comisión 2 o|o. Soliciten planos en casa de los señores V. S. Lobato y Cía., Publio C. Massini y Cía., ó en la nuestra B. Mitre 530, y en Mar del Plata en nuestra sucursal en la Rambla.—Guerrico y Williams. m14

*MAR DEL PLATA. BULE*var Marítimo y bulevar Colón entre Arenales y Lamadrid. 4 lotes en la manzana 119, lindando con el palacio de Tornquist. Estos terrenos quedan á pocas varas de la plaza Colón y están divididos en 4 lotes, 2, de 10v22 por 47 varas con frente al bulevar Marítimo y paseo General Paz y los otros 2, de 10 varas por 37 dan frente al bulevar Colón (asfaltado), en las dos arterias más importantes y codiciadas del balneario. Bases definitivas $ 100 la v. c. los lotes con frente al bulevar Marítimo y $ 70 la v. c. los con frente al bulevar Colón. Mitad al contado y mitad al 26 de Marzo de 1911, con 6 o|o de interés y garantía hipotecaria, debiendo escriturar el señor Marchese, si resultan distintos compradores.
EL SABADO 26 de Marzo á las 11 a. m., en los terrenos. Por planos y mayores informes, ocurrir en Buenos Aires, en casa de los señores V. S. Lobato y Cía., Publio C. Massini y Cía., ó á la nuestra Bmé. Mitre 530 y en Mar del Plata en la sucursal de la rambla. Seña 8 o|o. Comisión 2 o|o.—Guerrico y Williams. m12

COMPAÑIA DE TIERRAS del Sur. Próximas ventas de sus espléndidos campos para agricultura y ganadería, con grandes facilidades de pago, divididas en chacras quintas y solares.
EL DOMINGO 17 de Abril. Los campos que rodean la estación Altona entre Olavarría y Tapalqué, sobre la línea de Alvear á Olavarría.
EL DOMINGO 8 de Mayo. Los campos que rodean la estación El Líbano, sobre la nueva línea de La Madrid á Pringles.
EL DOMINGO 15 de Mayo. Los campos que rodean la estación Los Amigos, en Coronel Suárez, sobre la nueva línea que va de Alvear á Pigüé. Pidan desde ya á nuestra casa, B. Mitre 530 informes y planos que se remitirán oportunamente.—Guerrico y Williams. v25

*LOS PLANOS DE LAS quin*tas de Bajo Hondo en Bahía Blanca, ya están listos. Pueden pedirlos á nuestra casa, B. Mitre 530. Se rematarán el 6 de Abril, con base de 5 centavos la vara, en 80 mensualidades, sin interés. Con 3 $ al mes puede comprarse una quinta de 10,000 varas cuadradas inmediato á la estación, de riquísima tierra y agua. Estudien el negocio los que quieran invertir bien unos pocos pesos.—Guerrico y Williams. v25

A 5 CENTAVOS VARA EN 80 mensualidades sin interés. En Bahía Blanca á 2 cuadras de la estación Bajo Hondo. 60 quintas en 276 lotes de 9,889 á 11,977 varas, lindando con el pueblo Varela. La estación Bajo Hondo queda á sólo media hora de Bahía Blanca, en el centro de la región agrícola por excelencia, reputada entre las más famosas por la riqueza de sus tierras y la abundancia y calidad de las cosechas que se obtienen. Allí es el cruce de los ferrocarriles del Sud y del Rosario á Puerto Belgrano, debiendo este último establecer también una estación muy cerca de estos terrenos, que serán cruzados por el ferrocarril á Puerto Pareja, concesión Pagnard. Bajo Hndo ocupa una situación especial por encontrarse equidistante de los puertos Ingeniero White, Galván, Militar, Belgrano y Arroyo Pareja y por sus condiciones naturales y posición geográfica está destinado á ser un gran centro de actividad, pues la colonización de los campos que lo rodean ha asombrado al país entero. Base 5 centavos la vara cuadrada, en 80 mensualidades sin interés, de modo que con pesos 3 al mes puede comprarse una quinta de 10.000 varas, de tierra llana, negra y profunda, sin una sola vara de desperdicio y con agua riquísima desde 3 hasta 8 metros. Sólo exigiremos 3 mensualidades y 2 o|o de nuestra comisión en el acto del remate y otras 3 mensualidades dentro de las 48 horas al entregarse las libretas. Por pago al contado 15 o|o de descuento, sobre plazos. Posesión inmediata y escrituras definitivas una vez pagas 12 mensualidades, ante el escribano señor Ramón Pazel. Títulos perfectos.
EL MIERCOLES 6 de Abril á las 3 p. m. en nuestra casa. Bartolomé Mitre 530, donde pueden pedirse planos detallados y otros informes.—Guerrico y Williams. m15

EN MAR DEL PLATA — A 3 años de plazo, 8 lotes muy bien situados, con frente al bulevar Independencia y calles 9 de Julio, 25 de Mayo y Salta, en la manzana 158, á 1 cuadra del bulevar Pedro Luro con tranvía de ida y vuelta y á 3 cuadras de la plaza América, en situación donde la tierra se valoriza día á día, por la edificación que crece allí en forma inusitada. Lotes de 300 y 500 varas cuadradas. Base $ 7 la vara cuadrada, tercera parte al contado y el resto por partes iguales al 31 de Marzo de 1911 y 31 de Marzo de 1912 con 6 o|o de interés anual y garantía hipotecaria. Escrituras por el señor Manuel C. Canata. Títulos perfectos.
EL DOMINGO 27 de Marzo á las 4 p. m., en nuestra sucursal Rambla de Mar del Plata, donde pueden pedir planos lo mismo que á casas de los señores Publio C. Massini y Cía., V. S. Lobato y Cía., ó á la nuestra B. Mitre 530. Seña 8 o|o. Comisión 2 o/o.—Guerrico y Williams. m15

ESTACION CURAPALIGUE F. C. P. Por cuenta y orden del ferrocarril Pacífico. El pueblo, las quintas y las chacras que rodean la nueva estación Curapaligue que queda en el kilómetro 505 entre las estaciones Guardia Vieja y Río Bamba, en la línea de Rufino á Villa Mercedes. Tierra de muy buena calidad, de abundantes pastos, apta tanto para agricultura como para ganadería, completamente rodeada de chacras en plena prosperidad. Sin base y á largos plazos, las quintas y chacras, 25 o/o al contado y el resto en 3 cuotas iguales á 1, 2 y 3 años de plazo con 6 o/o de interés anual, dándose escrituras una vez pago el 50 o|o. Los solares mitad al contado y mitad á 1 año con 6 o|o de interés y garantía hipotecaria.
EL DOMINGO 3 de Abril á la 1 p. m. en los terrenos. El día del remate saldrá un tren especial gratis á las 7 a. m. de Villa Mercedes parando en todas las estaciones y volviendo el mismo día. Los interesados de Buenos Aires, deberán tomar el tren ordinario que sale de Retiro el sábado á las 8 p. m., y para regresar los trenes pararán en Curapaligue el domingo, lunes y martes á las 7,55 p. m. Para mayor comodidad quedarán en Curapaligue esos tres días, dos coches dormitorios y un restaurant. En el acto del remate exigiremos de todo comprador 8 o|o á cuenta de precio y 2 o|o de comisión. Pidan planos detallados con horarios y otros informes á nuestra casa. B. Mitre 530.—Guerrico y Williams. m18

Mañana
Estación "LAS PARVAS" F. C. P.
CHACRAS, QUINTAS Y SOLARES
rodeando la estación
SIN BASE Á 5 AÑOS DE PLAZO
Mañana Domingo á las 2 p. m.
EN LOS TERRENOS
GUERRICO & WILLIAMS

COMPAÑIA DE TIERRAS de Guatraché, Estación Las Parvas. Solares de pueblo quintas y chacras. Consecuente con el plan que se ha trazado la Compañía de Tierras de Guatraché, ha resuelto proceder á la venta por nuestro intermedio, de las tierras que rodean la nueva estación Las Parvas, en el partido de Junín, entre las estaciones Saforcada y Blandengues: pedimos á todos los hombres de buena voluntad que quieran realmente sacar de la tierra todo lo que ella debe dar visiten esta fracción de campo que si no es la mejor, es una de las mejores de la provincia de Buenos Aires. La venta, como todas las que efectúa la Compañía de Tierras de Guatraché, es lo más liberal posible y sin base alguna. Los lotes de pueblo y las quintas se venden en 60 mensualidades sin interés, debiendo abonar en el acto del remate dos mensualidades y 2 por ciento de nuestra comisión, y cuatro mensualidades más dentro de los tres días. Las mensualidades restantes se abonarán del 1 al 10 de cada mes. Las chacras á cinco años de plazo, 6 por ciento de interés anual, con solo la entrega al contado de 10 por ciento, un semestre de interés y 2 por ciento de nuestra comisión, pudiendo el saldo entregarse cuando le convenga al comprador, dentro de dichos cinco años; de manera que el propietario, si su cosecha no le ayuda, no tendrá que pasar penurias ni apuros, pues no estará obligado á hacer pago alguno parcial. Así entiende la Compañía contribuir á la mayor tranquilidad de los que van á poblar sus tierras. La entrega de la tierra y escrituración se harán inmediatamente. La venta se efectuará en la estación Las Parvas.
El DOMINGO 20 de Marzo á las 2 de la tarde. Los interesados de Buenos Aires deberán tomar el tren que sale el mismo día del remate de la estación Retiro, ferrocarril al Pacífico, á las 8.20 a. m. Los de las estaciones intermedias deberán tomar el tren que sale de Retiro á las 6 a. m., que parará en todas las estaciones y los de afuera tomarán el tren que saldrá de la estación Junín á las 12.55 p. m., llegando á Las Parvas á la hora del remate. Planos detallados y otros datos pueden pedirse en todas las estaciones del ferrocarril al Pacífico ó por correo á nuestra casa Bartolomé Mitre 520.—Guerrico y Williams. m6

MUEBLES, ETC.

*EL MUEBLAJE QUE ADOR*na la casa-habitación, San Juan 2310, por ausentarse su dueño. Buen juego de dormitorio inglés, de nogal con ropero de tres cuerpos, roperito id, percha pie, toallero, juego lavatorio, camita niño, toilette nogal, cómoda y juego de sala, sillas fantasía, espejo plano perpendicular F. Sprunck, banco piano pedestales, macetas, grabados, araña á gas bronce y cristal, alfombrados, juego de comedor de nogal y roble sofá, sillones y sillas nogal y vaqueta estampada, carpeta mesa, reloj pared, juego mesa porcelana, id de cristal, centro mesa oleografías, sillas nogal y esterilla, reloj chimenea, cajita de hierro inglesa, sillón lectura, heladera, máquina de coser, baño hierro, armario, plantas, etc.
EL DOMINGO 20 de Marzo, á la 1 de la tarde Exposición desde el viernes de 9 a. m. á 6 de la tarde. Comisión, 10 por ciento.—Guerrico y Williams. m18

*JUDICIAL — EL MUEBLA*je que adorna la casa habitación Rivadavia 2912. Juegos de sala Luis XV de nogal y velours de Génova, juego de sala marquise, sillas de fantasía, mesa centro nogal y peluch, espejos marco dorado, mesa consola con espejo, secretaire nogal con paneaux Vernis Martin, chiffonnier de Boulle, piano penpendicular Pleyel, banco piano, estante música, banqueta, pedestales, cortinados seda, visillos, alfombras, sofá, sillón, biblioteca, secretaire y mesa de centro madera incrustada, juego de comedor de nogal y roble con cristalero, espejos, sillones y sillas nogal y banqueta estampada, oleografías, perchas de pie, carpetas mesa, dormitorio jacarandá, chaisselongue y sillones tapizados, toilet, lavatorio aguas corrientes, sillas, percha vestíbulo bambú, sillas id copones y pedestales mármol, alfombra, escalera, toldo patio, batería de cocina de cobre, artefactos á gas, etc, etc. Se rematará
EL MARTES 22 de Marzo á las 8 de la noche. Orden del juez doctor, Jorge de la Torre, secretaría Rossow, en la testamentaría de doña Eloisa F. de Diehl, Exposición desde el domingo 20 de 9 a. m. á 10 de la noche. Comisión 10 o|o.—Guerrico y Williams. m19

DEL SEÑOR VICTOR M. Percovich el mueblaje que adorna su casa habitación, calle Santa Fe 2139. Juego de sala madera tallado fileteada, forrado en reps, ricos cortinados, piano perpendicular Moltke flamante, espejo, vitrina Luis XVI toda dorada, alfombra carpeta, araña á gas, sillas y butacas de fantasía, bustos de marmolino, columnas de mármol, lindos panneaux pintados genre Gobelins, cuadros y adornos, juego de comedor renacimiento de nogal, sillas de nogal y cuero, espejo marco nogal, cortinados de felpa, carpeta de mesa id, araña á gas, buen juego de dormitorio Luis XV, con ropero de 3 cuerpos, buenos cortinados de seda, juego de chaiselongue y sillones forrados en seda, con fundas, cortinados blancos, lindos grabados iluminados, escritorio ministro, juego de cuero, sofá y 2 sillones, cuadros, alfombras, estera, sillas de fantasía, dos camas de bronce de Maple, guardarropas y armarios de pino tea, lavatorio, agua corriente, plantas, cocina económica y demás enseres de la casa.
EL MARTES 22 de Marzo á la 1 30 de la tarde. En exposición el domingo de 12 á 6 p. m. y el lunes desde las 9 a. m. á 6 p. m. Comisión 10 o|o.—Guerrico y Williams. m19

*BUEN JUEGO DE DORMI*torio Luis XV nogal tallado con ropero 3 cuerpos, cinco buenos dormitorios id con ropero de 1 cuerpo, rico juego de sala forrado velours de Génova, ricos cortinados que le hacen juego, varios juegos de comedor Renacimiento de nogal tallado, sillas nogal y cuero, escritorios americanos, juego de cuero para escritorio, varios juegos de sala Luis XV y Luis XVI, armarios de cedro de 3 cuerpos, juegos de dormitorio Luis XIV, Luis XV y modernos de nogal y de pino de tea, guardarropas, mesas escritorios, bibliotecas, muebles casilleros, escritorios ministro, mesas de centro, pedestales, cuadros al óleo, escritorios antiguos de nogal, grabados, cortinados, alfombras, chaiselongues tapizados, gran heladera para bar, escritorios comerciales, mostradores, artefactos para luz eléctrica y gas, adornos de todos estilos, juegos de metal, carpetas de mesa, bañadera lavatorios agua corriente, muebles para escritorio, una partida de vino champagne, etc.
EL LUNES 21 de Marzo á la 1 de la tarde y 8 de la noche, en nuestra casa 530 B. Mitre. Comisión 10 o|o.—Guerrico y Williams. m19

Joaquín F. Cano

*EN BELGRANO. CON CE*dulas. Buena casa habitación. Amplia y confortable. Blanco Encalada 2560, entre General Paz y Amenabar. A una y una cuadra y media de las Avenidas Monroe y Cabildo y de los tranvías eléctricos. 1.013.83 varas cuadradas más ó menos. Base 13.000 $, en la que se incluye una hipoteca de 7.500 cédulas nacionales serie K. á estilo de plaza. Ad corpus.
EL DOMINGO 20 de Marzo á las 4 p. m., en la misma propiedad. Mide 25v09 por 60v04, teniendo en el costado O. un martillo en contra de 9v23 por 19v63. Sala, antesala, comedor, escritorio, 6 dormitorios, 2 piezas de servicio, cocina, baño, galpón, pileta para lavar, patio, galería, jardín y árboles frutales. Frente imitación piedra, techos de azotea, cielos rasos de yeso, pisos pino de tea, puertas y celosías de cedro, gas y aguas corrientes. Títulos perfectos. Seña 8 o/o. Comisión 2 o|o. Informes Rivadavia 545 y Cabildo 2077. —Joaquín F.Cano. m13

*MOLDES 2218. ENTRE OLA*zábal y Mendoza. En pleno centro de Belgrano, linda casa habitación. A pocas cuadras de las avenidas Cabildo y Cramer y con tranvías eléctricos en todas direcciones. A 5 cuadras de la estación del F. C. B. A. y R. Desocupada, llave en mano. Visítese de 1 á 5 p. m. Base 12.000 $. Ad corpus.
EL DOMINGO 20 de Marzo á las 5 p. m., en la misma propiedad. Mide 10 varas por 30. Sala, comedor, tres dormitorios, 1 pieza de servicio, baño, cocina, w. c. gas y aguas corrientes, pisos pino de tea, exteriores de mosaico, puertas de cedro, cancel, empapelados, 2 patios y galería. Títulos perfectos. Seña 8 o/o. Comisión 2 o/o. Informes Rivadavia 545 y Cabildo 2077.—Joaquín F. Cano. m13

SOBRE EL ADOQUINADO. Un lote de terreno ideal. Superi entre Republiquetas y Nuñez. A una cuadra del tranvía eléctrico y con todos los atractivos de los barrios de gran progreso. Al contado. Sin base.
EL DOMINGO 20 Marzo á las 3.30 p. m. 8m66 (10 varas) por 43m30 (50 varas) ó sean 500 varas cuadradas. Títulos perfectos. Seña 8 o|o. Comisión 2 o|o. Informes y planos, Rivadavia 545 y Cabildo 2077.—Joaquín F. Cano. m13

JURAMENTO Y ESTOMBA. Linda esquinita. Al alcance de todo el mundo. En un barrio de adelanto constante. Con tranvías eléctricos en todas direcciones y próximos al terreno. Sin base.
EL DOMINGO 20 de Marzo á las 3 p. m., en el mismo. Mide 8m66 (10 varas) de frente á Juramento por 17m32 (20 varas) á Estomba. Superficie 173m20 (200 v. c.). Títulos perfectos. Seña 8 o/o. Comisión 2 o/o. Informes y planos Rivadavia 545 y Cabildo 2077.—Joaquín F. Cano. m13

José A. Falbo y Cía.

*EN MERLO — LOS TERRE*nos y una casa sobre la estación. Lo único á venderse en este paraje. A 20 metros de la línea del F. C. y á 100 metros de la estación, 14 lotes de terrenos con base de 1 peso vara y 1 casa de material, galerías, pozo semisurgente, parrales, frutales, etc. con base de 3.000 pesos.
EL DOMINGO 20 de Marzo á las 3. Pidan planos y datos en nuestro escritorio, San Martín 367. Seña 8 o|o. Comisión 2 por ciento.—J. A. Falbo y Cía. m12

EN MERLO 18 TERRENOS en 80 mensualidades sin interés, en lo más alto y pintoresco del pueblo, á dos cuadras justas al Norte de la estación. Base 2 pesos mensuales. Seña 2 meses.
EL DOMINGO 20 de Marzo á las 3 p. m Datos y planos San Martín 367.—J. A. Falbo y Cía. m13

EN LA EXALTACION DE LA Cruz. 1 casa quinta ó chacra de 26 hectáreas 39 áreas, 84 centiáreas, á 25 cuadras al Sur del pueblo, á 5 cuadras de la estación ó parada Orlando del tranvía Rural de Lacroze. Alambrado, con poblaciones, monte de frutales finos, 5 hectáreas alfalfadas, etc. Tierra buena como todas las del Norte de la provincia. Base 400 pesos hectárea.
EL DIA MIERCOLES 30 de Marzo á las 3. El remate tendrá lugar en nuestro escritorio, calle San Martín 367. Seña 8 o|o. Comisión 2 o|o. Pueden pedirse informes en el pueblo de la Exaltación á don Fausto Monsalvo, quien los dará y acompañará á los interesados.—J. A. Falbo y Cía. m13

INOCENCIO ORTIZ y Cía.
MAIPÚ 17

EN LLAVALLOL F. C. S.

66 lotes de terreno en 80 mensualidades, sin interés. El saldo y última venta de los terrenos pertenecientes á la sucesión Duhalde. Frente á la Cervecería Bieckert y á Euskal-Echea. Lindando con la estación del ferrocarril, altos, rica tierra y perfectamente ubicados. Son los de más inmediato porvenir. Base $ 4 por mes y por lote. Venta con opción y sin limitación alguna.

Mañana Dgo. 20 de Marzo, a las 2 p.m.

SOBRE LOS MISMOS TERRENOS

Tren gratis de la estación Constitución á la 1 y 25 p. m. Visítense los terrenos. Pídanse boletos, planos é informes en nuestra casa, Maipú 17.

EN LLAVALLOL, F. C. S.— En 80 mensualidades. Sin interés. Saldo y última venta de la mejor fracción de tierra conocida por de la sucesión Duhalde, 66 lotes. Frente á la cervecería Bieckert y Euskal-Echea, lindando con la estación del F. C. S. No queda otra de sus condiciones, alta, pareja y de más rica tierra, las de más valor y de inmediato porvenir. Es lo mejor de la localidad. Base de venta $ 4 por mes y por lote. Con opción y sin limitación alguna.
EL DOMINGO 20 de Marzo á las 2 de la tarde, sobre los mismos terrenos. Forma de pago, 3 mensualidades en el acto del remate y 3 al recibir el título provisional. El resto se abonará del 1o. al 10 de cada mes en el Banco Basko Argentino (Córdoba 924) capital federal. La posesión será inmediata al pago de las 6 mensualidades y se entregarán medidos y amojonados por el ingeniero señor Avelino Varangot. Los títulos definitivos se otorgarán por ante el escribano señor Sinforoso Canávery al pago de 20 mensualidades y tendrán un descuento de 15 o|o á los que abonen al contado. Títulos perfectos. Comisión 2 o|o. Tren gratis, de la estación Constitución á la 1.25 p. m. Visítense los terrenos, pídanse boletos, planos é informes en nuestra casa, Maipú 17.—Inocencio Ortiz y Cía. m9 1p

Franco y Vadell

AVDS. BELLA VISTA Y SAN Martín, con adoquinado y tranvía eléctrico. A una cuadra de estas importantes arterias en medio de edificación compacta y moderna 2 preciosos terrenos de 10x35 y 10x46 varas, ubicados el primero, calle Médanos entre Trelles y Sánchez y el segundo calle San Blas entre Sánchez y Terrero. Base 3,50 v|c.
EL DOMINGO 20 de Marzo á las 5 p. m. Títulos perfectos. Seña 8 o|o. Comisión 2 o/o. Informes Bolívar 256.—Franco y Vadell. m13

A 5 AÑOS DE PLAZO. EN Palermo, á dos cuadras del bulevar Córdoba una linda esquina calle Thames y Soria entre las de Honduras y Gorriti, lindando con edificios, adoquinado al frente y rodeados de tranvías eléctricos. Mide 11.54x88 varas. Sin base, pagaderos cuarta parte al contado y el resto á 5 años plazo, con 6 o|o interés.
EL DOMINGO 20 de Marzo á las 3 p. m. Títulos perfectos. Seña 8o|o. Comisión 2 o|o. Informes Bolívar 256.—Franco y Vadell. m13

C. Ferrazzo

San Martín 486—U. T. 1308 (Av.)

SIN BASE. EN QUILMES A plazos 2 espléndidos lotes de terreno de 10 por 50 c/u, calle Alvear entre Colón y 9 de Julio, á una cuadra del adoquinado y del tranvía local. Pagadero mitad al contado y mitad á un año de plazo sin interés.
EL DOMINGO 20 de Marzo á las 3 y 30 p. m. Sobre los mismos terrenos, los venderé por cualquier oferta, con orden terminante. Títulos perfectos. Seña 8 o|o. Comisión 2 o/o. Planos San Martín 486. m15

F. P. Bollini y Cía.

SEMANALES — LOS LUNES caballos, carruajes, guarniciones, aves, — Los JUEVES, muebles varios, á las 2 p. m. MARTES y SÁBADOS, plantas — BOLIVAR 160.

EN PALERMO. TERRENO calle San Salvador entre Bompland y Carranza, las dos adoquinadas, en un barrio progresista entre edificios, á solo 5 cuadras del gran bulevar Santa Fe. Base $ 7 la vara cuadrada.
EL DOMINGO 20 de Marzo á las 2 p. m., sobre el mismo. Título perfecto. Seña 8 o|o. Comisión 2 o/o. Datos á Bolívar 160.—F. P. Bollini y Cía. m15

*PLANTAS DE ADORNOS pa*ra patios, parques y jardines, macetas y tinas rústicas, remate inauguración.
EL MARTES 22 de Marzo á las 2 p. m. en nuestra casa Bolívar 160.—F. P. Bollini y Cía. m16

*DOS ESPLENDIDAS YUN*tas de caballos alazanes y yeguas zaina y oscura, animales de acción, alzada y en excelentes condiciones, se venderán atadas, conjuntamente con un rico coupé 2 asientos, por Ducros, con su correspondiente guarnición, libreas, levitones, mantas, riñoneras, capa de goma, etc.
EL LUNES 21 de Marzo á las 2 p. m., (pueden verse en nuestra casa, Bolívar 160).—F. P. Bollini y Cía. m16

LOS MILORES, CABALLOS, guarniciones y existencias de la empresa de carruajes de J. Paradisso, calle Rioja 335. Se rematarán
EL VIERNES 8 de Abril á las 2 p. m., (en breve detalles).—F. P. Bollini y Cía. m16

A. López y Cía.

*LAS BUENAS PROPIEDA*das. En la Boca. Un buen negocio, calle Suárez 961 entre Iraia y Hernandarías. Invitamos á nuestros clientes á visitar esta propiedad. Es lo mejor que hemos ofrecido hasta la fecha. Se trata de tres casas de las mejores que se pueden pedir. Construidas á todo costo, material, hierro galvanizado y madera. Es el ideal de las casas buenas para vivir y sacar buena renta. El terreno tiene 483 varas cuadradas—adoquinado pago—vereda, cloacas, piletas, patio de piedra y todas las comodidades que se pueden exigir en las propiedades de primer orden de su clase. Base $ 18.000. Renta 2.000 pesos por año.
EL DOMINGO 20 á las 5 p. m. Seña 8 o|o. Comisión 2 o/o. Informes en mi escritorio Olavarría 898, de 8 á 11 a. m.—A. López y Cía. m16

EN BARRACAS AL NORTE calle Puentecito 365. Pasa el tranvía núm. 102 por su frente de 13 metros por 58 de fondo, formando una superficie cuadrada de 907 varas más ó menos. Aguas corrientes, adoquinado pago, edificación de material al frente, comprendida en la venta que se hará á tanto la vara cuadrada, con la base ínfima de 13 $ m|n la vara. Linda con terrenos del Ferrocarril del Sud y se halla á pocas varas del gran terraplén férreo de Barracas al Norte. El barrio es de gran porvenir y no hay quien venda. Se pueden hacer allí casas baratas para renta ó para vivir y sacar alquiler. Títulos perfectos.
EL DOMINGO 20 de Marzo á las 4 p. m. Seña 8 o|o. Comisión 2 o|o. Informes Olavarría 898, de 8 á 11 a. m.—A. López y Cía. m16

OTRO, EN BARRACAS AL Norte, calle Alvarado 1380. Este negocio es uno de los más brillantes que hemos ofrecido en Barracas al Norte por la ubicación especial y la terminante decisión de los dueños de vender sin las pretensiones absurdas que caracterizan á tantos propietarios. Adoquinado pago. A un paso de la Avenida Montes de Oca y de las calles Herrera, Universidad, en pleno centro de población laboriosa y en el barrio donde moran las familias más tranquilas de Barracas. Hay que ir al terreno para apreciar lo que representan sus dimensiones 13 varas de frente!... formando una superficie cuadrada de 593 varas más ó menos. Tiene edificación de material, madera y hierro galvanizado: tres dormitorios comedor, sala mixta, cloacas, medianeras propias, etc., etc. Títulos de primer orden. Base por cada vara 19 $ m|n, comprendiendo lo edificado. He ahí lo excepcional del negocio.
EL DOMINGO 20 de Marzo á las 4.30 p. m. Seña 8 o|o. Comisión 2 o|o á cargo del comprador. Más informes Olavarría 898 de 8 á 11 a. m.—A. López y Cía. m16

V. S. Vinelli y Hno.

San Martín 284.—Sucursales: Pueyrredón 940. En Lomas: Laprida 330.

*EN MARCOS PAZ— 50 TE*rrenos conocidos por Danos, en la parte más edificada y con frente al camino real, á dos cuadras de la iglesia y de la plaza y próximos á la estación, colegio y municipalidad. Cercados con alambre tejido y acera al frente. Es un verdadero jardín, pues están llenos de árboles frutales y forestales y gran cantidad de viña de todas clases. Base $ 4 por mes el lote en 80 mensualidades sin interés, 3 mensualidades y nuestra comisión en el acto, 3 meses más al retirar el título provisional.
EL DOMINGO 20 de Marzo á las 3 p. m. Tren gratis á la 1 p. m. del Once. Boletos y planos en nuestras casas.—V. S. Vinelli y Hno.

5.000 VARAS EN MARCOS Paz en dos lotes de 2.500 varas cada uno. Terrenos conocidos por Morel, próximo á la iglesia, colegio y plaza; calle Alvear entre Pueyrredón y Perú. Base: 25 centavos la vara, 1|2 al contado y 1|2 á un año, sin interés.
EL DOMINGO 20 de Marzo á las 4.30. Seña 8 o|o. Comisión 2 o/o. Tren gratis, á la 1 p. m. del Once. Planos á nuestras casas.—V. S. Vinelli y Hno. m9

C. C. Acevedo y Cía.

CASITA PARA POBRES — Muy barata, situada en Villa Ortúzar, calle Campillo entre Abalos y Gamarra, á tres cuadras del tranvía Lacroze á Villa Urquiza y dos del adoquinado de Bella Vista al Sur, atrás de los jardines del hospital Tornú terrenos altos, todo edificado. Mide 10 varas por 27. Tres lindas piezas, puertas de cedro, patio mosaico. Base, pesos 2.800. Venta urgente, hay que venderla.
EL DOMINGO 20 de Marzo, á las 4 de la tarde. Informes, Esmeralda 91.—C. C. Acevedo y Cía. m15

EN 80 MENSUALIDADES— Cinco preciosos lotes de terreno, en Villa Devoto, situados calle Cabezón entre Concordia y Llavallol, á 6 cuadras de la parada del tranvía Lacroze, al Noreste directos por Llavallol y á 4 cuadras de la Avenida América. Terrenos altos y rodeados de edificación. Miden 10 varas por 48 varas cada lote. Base ínfima $ 15 por mes sin interés, á pagar en 80 meses. Atención los de poco capital á comprar con un pequeño desembolso terrenos baratos y bien situados.
EL DOMINGO 20 de Marzo, á las 2.30 de la tarde. m15

*EN FLORES — UN CODI*ciado y lindo terreno, muy bien situado, calle Campana entre Morón y Tramway, á dos cuadras del bulevar Avellaneda, con tranvía y á 5 cuadras de Rivadavia al Norte. Situado en un espléndido barrio: todo edificado. Mide 12 varas por 54 de fondo, está cercado y sembrado. Base como judicial, $ 4 vara cuadrada, que es menos de la tercera parte de su valor por vara. A plazos.
EL DOMINGO 20 de Marzo, á las 5.30 de la tarde. m15

*EN LUIS MARIA SAAVE*dra, casi frente á la estación, á dos cuadras antes de llegar, con frente á la vía férrea; calle Plaza al lado del bulevar Republiquetas y Jaramillo 3 lindos terrenos, rodeados de edificación. Miden 10 por 40 varas cada uno, los que se venderá con la ínfima base de $ 2.50 vara cuadrada.
EL DOMINGO 20 de Marzo, á las 3 de la tarde. m16

Domingo C. Daneri

*CASA PRINGLES 1226 EN*tre las Avenidas Rivera y Río de Janeiro, á un paso de Gascón y Córdoba, con tranvías para todos los rumbos del municipio, siendo la situación de este barrio la más significativa del Noroeste de la metrópoli, consta de 4 piezas, cocina con económica y pieza de baño y servicio, galería, patio de mosaico etc.
EL DOMINGO 20 de Marzo, á las 4 de la tarde. Base $ 7.500. Informes 25 de Mayo 218.—Domingo C. Daneri. m15

TERRENO IDEAL 10 por 17 varas, Argañaras (adoquinada) casi esquina á Río de Janeiro, en la localidad codiciada y de brillante porvenir.
EL DOMINGO 20 de Marzo, á las 4 de la tarde. Base, $ 15 vara cuadrada. Títulos perfectos. Informes, 25 de Mayo 218.—Domingo C. Daneri. m15

*CASA URIARTE 1222 AL la*do de Rivera, adoquinada y tranvías á todas direcciones, compuesta de 4 piezas y comedor, galería, patio de mosaico, etc. Construcción en cal, terreno de 10 por 40 varas.
EL DOMINGO 20 de Marzo, á las 3 de la tarde. Base 7.000 $. Informes 25 de Mayo 218.—Domingo C. Daneri. m15

Juan P. Sánchez y Cía.

Socios: E. Arca y J. P. Sánchez

LA RESERVA DE VILLA Calzada. 2.000 lotes, calle en medio, con la estación Villa Calzada, á 20 minutos de Constitución. En 80 mensualidades, sin interés. Base $ 2 el lote. Brevemente detalles. Entre tanto solicítense planos y pasajes á nuestra casa, calle Florida 230.
EL DOMINGO 10 de Abril á las 2 p. m. sobre los mismos terrenos. v22

Lambert y Hno.
Bmé. MITRE 385

Pueblo y Colonia
"LA CAUTIVA" (B.A.P.)

Sobre la línea principal de Buenos Aires á Villa Mercedes.

32.500 hectáreas, inclusive 9.000 alfalfadas

DIVIDIDAS EN

Chacras, Quintas y Solares

Venderemos sobre el mismo terreno.

SIN BASE Y AL MEJOR POSTOR

El Domingo 3, Lunes 4 y Martes 5 de Abril de 1910

Por informes para revisar el campo, trenes, pedido de planos, etc., ocurrir á los martilleros, 385 Bartolomé Mitre, Buenos Aires.

Lambert y Hno. 1p

Lambert y Hno.

*32.500 HECTAREAS INCLU*sive 9.000 alfalfadas, con la estación "La Cautiva", F. C. B. A. P., en medio del campo sobre la línea principal de Buenos Aires á Villa Mercedes, ó bien entre las estaciones Laboulaye y Villa Mercedes. La estancia se encuentra á sólo 5 cuadras de la estación que venderemos por separado con una gran fracción de campo en su mayor parte alfalfado, cuyo detalle especificaremos en el acto del remate. Las aguadas se componen de 16 molinos, 10 norias, con sus correspondientes piletas de material, tanques australianos y bebidas, todas en perfecto estado, y rodeados la mayor parte de montes forestales. Los alambrados y edificios están construidos con material de primer orden. Hay bretes y corrales, última novedad para la marcación y apartado de las haciendas, y bañaderos con sus corrales para la hacienda lanar. Este establecimiento está dividido en chacras, quintas y solares que venderemos por orden de sus respectivos dueños en remate.
EL DOMINGO 3, LUNES 4 y MARTES 5 de Abril próximo, después de un almuerzo campestre con el cual obsequiaremos á la concurrencia. El remate se efectuará sobre los mismos terrenos hasta su conclusión.
CONDICIONES DE PAGO—Venta liberal y sin base. Por toda chacra de 80 hectáreas serán las condiciones de pago, serán el 40 o|o del importe total al escriturar ó sea después de los 30 días de haber firmado el boleto de compra-venta, y el resto, con uno, dos y tres años de plazo en cuotas iguales con el 7 o|o de interés anual, pagadero por semestre adelantado, ó el 8 por ciento de interés por semestre vencido. Toda fracción de campo, quintas y solares, serán pagaderos mitad al contado y el resto á un año de plazo con condiciones iguales de interés que por las chacras. Cada comprador abonará en el acto del remate el 10 o/o de seña con el 2 o/o de nuestra comisión. Títulos perfectos. Las escrituras serán otorgadas ante el escribano que indicarán los señores vendedores. El establecimiento y campo pueden visitarse todos los días. En la estación "La Cautiva" estará á todos los trenes el encargado de los dueños del campo señores Miguel Nieto y Gili, con un coche para llevar y dirigir los interesados en la revisión del campo. Por planos y detalles ocurrir á los señores Miguel, Nieto y Gili, calle Esmeralda núm. 61, y á los martilleros, 385 Bmé. Mitre, Buenos Aires.—Lambert y Hno. v3a

*2260 HECTAREAS DE CAM*po á pocas cuadras de la estación El Pampero, ferrocarril Pacífico, ramal de Villa Valeria á Justo Daract y á 3 leguas de Villa Valeria.
EL DIA 30 de Marzo del corriente año, en nuestro escritorio, remataremos por cuenta y orden de sus dueños, esa preciosa fracción de campo, en cuatro lotes, divididos en tres potreros, bien alambrados con material de primer orden y con una pequeña fracción de campo alfalfado y el resto del campo virgen, tierra apta para todo cultivo y especial para alfalfa, con el agua potable de 3 á 4 metros de profundidad sin tosca. Hay 3 potreros con su correspondiente molino con tanque australiano pozo semisurgente y bebidas. Los señores José Crotta é hijos que tienen colonia al lado del mismo campo han vendido el 2 del corriente los primeros cereales de su colonia al precio de $ 9.75 el trigo que pesa 82 kilos por hectolitro y el lino $ 14.20 cada 100 kilos, prueba evidente de la bondad de la tierra. Base de venta, lote núm. 1, 564 hectáreas, 74 áreas, 64 centiáreas, $ 100 por hectárea; lote núm. 2 789 hectáreas, 50 áreas $ 50 por cada hectárea; lote número 3, 848 hectáreas, 65 áreas, 50 centiáreas, á $ 65 por cada hectárea. Lote número 4, 647 hectáreas 60 áreas 65 centiáreas á $ 70 cada hectárea. Las medidas estipuladas son más ó menos y antes de la escrituración será mensurada nuevamente cada fracción. Condiciones de pago: el 40 por ciento del importe total al contado y el resto en uno y dos años de plazo en cuotas iguales, con el 7 por ciento del interés anual. Todo comprador abonará en el acto del remate el 10 por ciento de seña y el 2 por ciento de nuestra comisión. Los interesados pueden revisar el campo por Villa Valeria y por la estación El Pampero, lindero con el mismo campo, y está conocido en esa región por la propiedad del señor G. de Miguel. Planos y detalles á nuestro escritorio, B. Mitre 385, Buenos Aires.—Lambert y hermano. m. 28

Arturo Barros y Cía.

San Martín 50

Sucursal en Lomas de Zamora, Avenida Meeks 150, á cargo de Eduardo Casaravilla Vidal. Atiende de 8 á 12 a. m. y en la casa principal de 2 á 4 p. m. v21

RODRIGUEZ PEÑA 641— Edificio en buen estado, en una ubicación interesante y prestigiosa. A una cuadra de Callao y con una edificación valiosa á su alrededor, que guarda relación con la importancia del barrio. Consta de cuatro habitaciones principales, dos altas y dependencias. El terreno mide 8 1|2 de frente por 14 varas de fondo. Cabe allí un lindo petit hotel. Base 19.000 pesos de cuyo importe se deducirá una hipoteca de pesos 16.000 por tres años al 7 por ciento. Se trata pues de una compra sin desembolso.
EL DOMINGO 20 de Marzo á las 4 p. m. en la misma propiedad. Título perfecto. Seña 8 o|o. Comisión 2 o/o. Informes, San Martín 50.—Arturo Barros y Cía. m9

VIAMONTE 1820 AL 30. — Edificios antiguos en pleno centro, dentro del radio, en que la influencia de Callao, del Palacio de Justicia, del teatro Colón y de la importante edificación moderna, que allí ha surgido, asegura mayor valorización cada día. Constan de varias habitaciones en buen estado y producen renta sin contrato. El terreno de 16 varas de frente por 49 vs. de fondo, teniendo un martillo en favor en el fondo de 9 vs. por 8 vs. Base $ 70.000, de cuyo importe se deducirá una hipoteca de $ 60.000, si así lo desea el comprador.
EL DOMINGO 20 de Marzo á las 3 p. m. en la misma propiedad. Título perfecto. Seña 8 o|o. Comisión 2 o|o. Informes, San Martín 50.—Arturo Barros y Cía. m11

PUEBLO
QUEHUE

v27

PUEBLO QUEHUÉ, EN LA colonia Tomás Lunt, en la misma estación entre General Acha y Toay, 7.500 hectáreas divididas en chacras, quintas y solares, en la misma estación Quehué, F. C. P.
EL DOMINGO 27 de Marzo en la misma estación y sobre el mismo pueblo, después de obsequiar á la concurrencia con un almuerzo campestre se procederá al remate de esta importante fracción de tierra. Fracciones de 500 hectáreas arrendadas, chacras libres de 5 á 6 hectáreas, quintas de 3 hectáreas y 34 manzanas de pueblo divididas en solares de 1.000 metros más ó menos. Las fracciones, las chacras y quintas se venderán sin base y podrán pagarse 25 o|o al contado y el resto en tres cuotas iguales de 1, 2 y 3 años de plazo con pagarés hipotecarios é interés del 7 o|o anual. Los solares se realizarán con base de $ 2 cada uno por mes en 60 mensualidades, sin interés, pagaderos cada seis meses juntos. Título definitivo y descontándose el 10 o/o á los que paguen al contado. Como tierra de producción no hay nada mejor en la última cosecha se obtuvieron de 23 á 25 fanegas de trigo por cada hectárea con un peso específico de 85 kilos por hectolitro, agua dulce á poca profundidad. Tren gratis de General Acha y de Toay á Quehué en el día del remate. Título perfecto. Seña 8 o/o. Comisión 2 o|o. Por los lotes de terreno se pagará dos mensualidades en el acto del remate y dos mensualidades al recibir el título definitivo. Planos é informes, San Martín 50.—Arturo Barros y Cía. v27

520.000 VARAS en MATHEU A plazos, sin interés. 26 fracciones sobre la estación, con dimensiones que varían entre 10.000 y 55.000 varas. Estos terrenos dan frente al camino del Pilar á Escobar, lindando con la vía del ferrocarril y por otros rumbos, con herederos de Agustín Nazarro. Tierras altas, riquísimas, en la zona más recomendada y prestigiosa del Norte, cruzadas por 5 líneas férreas y aptas para hornos de ladrillos, para residencias permanentes, para quintas de verduras y para fraccionamiento en lotes por su proximidad á Buenos Aires. A sólo 50 minutos de la estación Retiro (ferrocarril Central Argentino). Sin base, con orden terminante de liquidar.
EL MARTES 5 de Abril á las 4, en nuestra casa. Forma de pago: 1|3 parte al contado, 1/3 parte á seis meses y 1|3 parte á un año sin interés, con pagarés hipotecarios. Estos terrenos se entregarán medidos, amojonados por el señor José Gutiérrez. Títulos perfectos. Escrituras definitivas por la oficina del señor Leopoldo R. Broggi. Seña 8 o|o. Comisión 2 o/o. Planos é informes en nuestra casa, San Martín 50.—ARTURO BARROS & Cía. m16

LARREA 146, 148, 150 y 152

v20

*CUATRO CASAS MODER*nas. En el mejor barrio del Oeste, entre B. Mitre y Cangallo. Dos grupos de notables edificios de altos, lujosos y elegantes recién construidos con todo el confortable moderno paraje especial para familias y comprenden 4 amplias casas, Larrea 146, 148, 150 y 152 á una cuadra de la gran Avenida Rivadavia. Venta resuelta. Base una hipoteca de $ 80.000 al 7 1|2 por ciento. Ad-corpus. Producen $ 14.400 de renta.
EL DOMINGO , de Marzo á las 3 de la tarde, en las mismas. Miden 14 varas por 32 varas.
BAJOS—Vestíbulo de cristales y mosaicos, sala, cuarto de vestir, 5 dormitorios, comedor, cuarto de baño con lavatorio y todo lo necesario, moderno con servicio de agua caliente, cocina económica con horno, dos piezas altas de servicio, etc.
CASAS ALTAS—Escalera de mármol, vestíbulo, baranda de roble, escritorio, sala, 3 dormitorios, comedor, cuarto de vestir, baño como el anterior, cocina económica y dos piezas altas de servicio, etc. Construcción de primer orden, frente artístico, puertas de cedro, zaguanes de mármol, cielos rasos pintados, muros empapelados, pisos pino de tea lustrados y mosaicos, buenos revestimientos, obras de salubridad. Pueden visitarse de 1 á 5 p. m. Títulos perfectos. Seña 8 por ciento. Comisión, 2 por ciento. Informes, San Martín 50.—Arturo Barros y Cía. m14

Transferido para el Domingo 20 de Marzo á las 4.30 p. m.

JUDICIAL — ADRUGUE — Casa quinta y terrenos conocida por de Langenheim, sobre el camino real y la calle la Colorada (hoy Seguí). Se compone de 10 piezas y comodidades. Mide 60m82 cts. de frente por 66m08 de fondo. Base, $ 23.200 ó sea el 80 o/o de tasación. Otro departamento de cocheras de la misma quinta en terreno de 28.57 metros de frente por 51.56 metros de fondo. Base $ 1.000 pesos ó sea el 80 o/o de la tasación. Otro: 54 lotes de terreno de la misma quinta con varias dimensiones. Base $ 1 el metro cuadrado ó sea el 80 o/o de la tasación. Seña 10 o/o. Comisión 2 por ciento.
EL DOMINGO 20 de Marzo, á las 4.30, sobre los mismos. Por disposición del señor juez en lo civil y comercial Dr. Dermidio A. Lascano, secretaría de don Alfredo J. Gamboa, La Plata. En la sucesión de don Ignacio y doña Ramona Hursaco de Langheheim. Las escrituras serán otorgadas por el señor Salvador Mauri y el escribano designado es el señor Miguel Chafuen. Informes, Arturo Barros y Cía, San Martín 50. f26

Campo en Entre Ríos

v22

*EN ENTRE RIOS — ESTAN*cia Las Magnolias. Propiedad del señor Francisco F. Fregeiro, 1.664 hectáreas, 7 áreas y 37 centiáreas y todas las existencias y haciendas del campo, linda con el ejido del pueblo Rosario del Tala, á 20 cuadras de la estación, campo especial para ganadería y para agricultura, con chacras en plena prosperidad, con valiosos montes de madera dura ñandubay y algarrobo, tierras feraces con agua dulce sobre el río Gualeguay y el arroyo Tala. Rodeado de establecimientos y colonias valiosas. Campo poblado desde muchos años y reputado en la zona como el mejor. Tiene una espléndida población principal de 8 piezas de material y otras poblaciones para peones, alambrado y dividido en 10 potreros. Se entregará inmediatamente. Base una hipoteca con vencimiento en Octubre de 1913, por valor de $ 53.000 oro al 8 1|2 o/o que deberá hacerse cargo el comprador y el resto 1|2 al contado, 1/2 á un año al 6 1|2 o|o y con pagarés hipotecarios.
EL DOMINGO 10 de Abril á las 2 p. m. sobre el mismo campo, después de rematar todas las existencias y haciendas. Linda al Norte: con don Julián Monzón; al Sur, el arroyo Tala; al Este; el río Gualeguay y al Oeste con el ejido del pueblo. Para inspeccionar el campo ir por el tren de la Chacarita, directamente hasta la estación Rosario del Tala y dirigirse al hotel Universal del señor Eduardo Delfín, en la misma estación Rosario del Tala. Título perfecto. Seña 8 o/o. Comisión 2 o|o. Informes y planos San Martín 50. —Arturo Barros y Cía.
HACIENDAS: Son 600 animales entre los de cría y novillos mestizos de Hereford, 1.300 ovejas, caballos, vacas, bueyes, etc.
EXISTENCIAS: Todos los enseres y útiles de labranza, muebles, carros, arreos, arados y una partida de postes de ñandubay, estacones, etc., y todo lo demás que estará á la vista.
EL DOMINGO 10 de Abril á las 2.30 p. m. en el mismo campo. Comisión 8 o|o. Informes, San Martín 50.—Arturo Barros y Cía. m17

Mañana
á la 1.15 p m
Sale de Constitución el tren expreso para "Villa Hipódromo" entre
Banfield y Lomas

Rafael Fernández Blanco y Ca. Cuyo 577

CAMPO en LA RIOJA

v21

En LA RIOJA, 10.640 hects. 87 áreas, 37 centiáreas. En dos lotes de 5.320 hectáreas cada lote, dista 4 leguas escasas al SE. de la estación Patquía en el departamento Vélez Sársfield distrito de Aguadita, campo superior de los mejores de la región, con agua dulce permanente y abundantes pastos como el Cachiyuyo Manía Caballo y la Seitilla, tiene parte de montes de quebracho blanco. Base $ 4 por hectárea. Pagaderos en cuatro cuotas de $ 6.384 cada una; el 12 de Noviembre de 1910 la primera y cada seis meses las otras con el interés del 8 o/o anual con pagarés hipotecarios y el resto al contado.
EL MARTES 5 de Abril á las 4 p. m. en nuestro salón de ventas. Linderos: al Norte, campo San José; al Sur, La Merced de los Valdez; al Este, Miguel Vallejos y al Oeste, el Pozo de las Lomas. Se visita por la estación Patquía. Títulos perfectos. Seña 8 o|o. Comisión 2 o/o. Informes, San Martín 50.—Arturo Barros y Cía. m19

CALLAO 1747

v23

*CALLAO 1747 ENTRE GUI*do y la av. Quintana. La ubicación culminante de Callao, en realidad el punto netamente clásico de la aristocrática Avenida. Casa alta y baja, cuya armazón de sólidos muros permite una modificación completa en la forma que se quiera, hasta convertirla sin mayores gastos, en el soberbio y confortable hotel, que reclama el lugar. Dimensiones excepcionales: 10 varas de frente por 23 de fondo, centímetros más ó menos. El prestigio del barrio, que en calidad y cantidad de palacios ocupa el primer puesto en la capital, hace innecesario cualquier otro detalle. Base 80.000 pesos en hipoteca al 8 o|o. El excedente al contado.
EL DOMINGO 3 de Abril á las 3 p. m. en la misma. Llave en mano. Puede visitarse. Título perfecto. Seña 8 o|o. Comisión 2 o/o. Informes, San Martín 50.—Arturo Barros y Cía. m18

LOMAS DE ZAMORA — 5 amplios lotes sobre la avenida Garibaldi entre España é Italia, á pocas cuadras de la estación y á un paso de la avenida Meeks. Rodeados de varias quintas. Base $ 3 v. c. Con facilidades de pago.
EL DOMINGO 20 de Marzo á las 4 p. m. sobre los mismos terrenos. Cada lote mide 10 varas por 50 varas. Títulos perfectos. Escrituras ante el escribano señor Adolfo Filvano San Martín 56 Seña 8 o|o. Comisión 2 o/o. Informes en nuestra sucursal en Lomas, Avenida Meeks 150 ó en San Martín 50, Buenos Aires.—Arturo Barros y Cía. m14

Carlos Zanardini y Cía.

BUENA CASA DE FAMILIA situada en la calle 24 de Noviembre 1069 á una cuadra del bulevar San Juan con eléctricos, etc., ubicación interesantísima. Base $ 12.500.
EL DOMINGO 20 de Marzo á las 5. Mide 10 varas de frente por 32, su edificio se compone de sala, 4 dormitorios, cuarto de servicio, cuarto de baño, w. c., aguas corrientes. Reune todas las comodidades para habitar una familia. Visítese. m13

CASA PARA HABITAR O renta, en un barrio interesante, Constitución 3580 entre Maza y Boedo, con eléctrico, adoquinado pago, etc. Base 8.500 $ para liquidar.
EL DOMINGO 20 de Marzo á las 4.30 remataremos esta buena propiedad que mide 9 varas de frente por 32. Sala de negocio 5 habitaciones otra chica en altos y demás oficinas puede visitarse. m13

CONSTITUCION 3524 A 2 cuadras del bulevar San Juan y al lado de Boedo, casita para corta familia, venta forzosa. Base 6.000. Mide 9 varas por 25, su edificio en buen estado de 3 piezas, etc., ubicación recomendable, barrio de familias y comercio.
EL DOMINGO 20 de Marzo á las 4.30.

*EN FLORES, UN ESPLEN*dido lote de terreno para liquidar, buena ubicación, circundado de nuevas edificaciones, calle Tandil entre Lafuente y San Pedrito. Sin base, á 2 años de plazo.
EL DOMINGO 20 de Marzo á las 4. Mide 10 varas por 51. m13

BULEVAR BOEDO 1768, con eléctrico barrio de mucho porvenir, próxima á los bulevares Chiclana, Caseros y San Juan. Base 8.500.
EL DOMINGO 20 de Marzo á las 4. Mide 10 varas por 57. Su edificio 4 dormitorios, etc., etc. m13

*LA UBICACION MAS IN*teresante de Flores por sus progresos es la del terreno que remataremos en la calle San Ramón entre Directorio y Tandil con frente al Oeste, á 2 cuadras de Provincias Unidas.
EL DOMINGO 20 de Marzo á las 4 1|2. Sin base. Mide 10x36 varas. Informes en nuestra casa, San Juan 2478, U. T. 2112. En todas nuestras ventas garantimos los títulos de propiedad.—Carlos Zanardini y Cía. m13

Carlos Piazza

EN LOMAS DE ZAMORA — 39 lotes en 80 mensualidades sin interés. Base 5 pesos la mensualidad. Estos espléndidos terrenos que ofrezco en venta están situados en la parte de más porvenir que tiene Lomas y Banfield, quedan al Oeste á igual distancia de ambas estaciones, sobre la calle Paso, Castelli, Pereyra Lucena, camino á Buenos Aires y Corrientes, son terrenos altos, rodeados de edificios. Todos los lotes están alambrados, con árboles frutales y forestales, entran también en la venta varias construcciones que van por muertas. Especuladores, obreros, padres de familia, aprovechen esta oportunidad de comprar en estas condiciones.
EL DOMINGO 20 de Marzo á las 3 p. m. sobre los mismos terrenos remataré con base de liquidación 5 pesos la mensualidad en 80 meses. Exigiré 3 mensualidades en el acto del remate, más el 2 o/o de comisión y 3 más al otorgar el título definitivo por el escribano Julio A. Gabastou, 20 o|o de descuento al que abone al contado. Tren gratis de plaza Constitución á las 2.45 p. m. Planos y boletos á mi escritorio, B. Mitre 556.—Carlos Piazza.

Rafael Fernández Blanco y Ca.

A 7 CUADRAS DE UNA Y otra estación, á 4 del tranvía eléctrico número 102 de Temperley á plaza de Mayo, Base 5 $ por mes el lote en 80 mensualidades, sin interés.
El DOMINGO 20 de Marzo á las 3 p. m. Nuevamente ofrecemos á la venta en remate público estos codiciados terrenos, alentados por el franco éxito que obtuvimos en los dos remates que se efectuaron el año próximo pasado. Más de treinta casas se han levantado donde ayer no había signo alguno de población, y sus felices moradores, debido á las grandes facilidades de pago que se dieron han quedado convertidos de inquilinos en propietarios. Es que Lomas de Zamora, ciudad colocada á las puertas de la capital federal, con un servicio de más de cien trenes diarios que la ponen á 15 minutos de Buenos Aires, con el tranvía eléctrico á plaza de Mayo que hace un servicio rápido y esmerado, es ya un gran centro de atracción para todos. Allí el rico que quiere levantar su suntuosa vivienda encuentra todo cuanto pueda desear: alegres quintas por doquiera, teatros, paseos, luz eléctrica, afirmados, etc., y el modesto capitalista el empleado el obrero, encuentran terrenos en ventajosas condiciones de pago que ponen á su alcance esas mismas comodidades. Banfield, Talleres Temperley y Monte Grande son núcleos de población, con vida propia y "Villa Hipódromo" no podrá sustraerse fuera de toda duda á ese ambiente de prosperidad que la rodea. Ventajosas condiciones de pago: tres mensualidades en el acto del remate y tres al retirar el título provisional, y el resto en cuotas mensuales. Comisión 2 o/o, 20 o|o de descuento por pago al contado. Títulos perfectos. Posesión inmediata. Tren expreso gratis de Constitución á la 1 y 15 p. m. parando en Barracas al Norte. Pidan planos, datos, álbums con fotografía y boletos á nuestra casa, Cuyo 517, U. T. 1730, Avenida.—Rafael Fernández Blanco y Cía. v20

José Conti

Judicial
Una quinta en MARTINEZ
EN 53 LOTES

Con 2 casas, alambrados, árboles frutales, etc.

Mañana 20 de Marzo á las 3

La remataré. Dista 4 cuadras al SE. de la estación del F. C. C. Argentino.

BASE, $ 0.75 v. c.

MAÑANA

Las salidas de trenes del Retiro F. C. C. A. de tarde son: á las 12.45, 1, 1.10, 1.40, 1.55 y 3

Planos se darán en la estación y en los mismos terrenos.

JOSÉ CONTI. 1p

*JUDICIAL — EN MARTI*nez, F. C. C. Argentino, línea del Retiro al Tigre, 53 lotes, comprendidos 2 edificios, uno bastante habitable. Por orden del señor juez de 1a. instancia en lo civil de la capital, doctor Ernesto Quesada, y como perteneciente á la testamentaría del escribano señor Tristán María Almandos, 53 lotes de terreno en la estación Martínez, á 4 cuadras al SE. frente á las avenidas Eduardo Costa, Gowland, Pirovano, Duhalde y otras, teniendo un lote una casa de 3 piezas, corredores, balaustrada, patios, cielos rasos. Tasación en $ 2.861.63, base $ 1.921.08. Un lote con una pieza, tasado en $ 757.37, base $ 504.92. Tres lotes con un molino y un invernáculo. Tasado en $ 3.144.01, base $ 2.096, y el resto de los terrenos tasados en $ 1.50 el metro cuadrado. Base 75 centavos cada 75 decímetros, ó sea, la vara cuadrada. Estos terrenos se hallan entre grandes edificios, alambrados por sus frentes y están en una gran altura. Venta de un lote, á varios, con opción y elección y se efectuará sobre los terrenos.
EL DOMINGO 20 de Marzo, á las 3. Los títulos son perfectos y los otorgará el escribano señor Alberto N. Huedo. Todo comprador, entregará el 8 o|o de seña á cuenta de precio y el 2 o|o de comisión. Datos, secretaría del señor Carlos González del Solar. m8

UN REMATE ESPECIAL — Que pone al abrigo á los que no tienen más que lo que ganan diariamente, pues les proporciona terreno y casa propia con un pequeño desembolso. Se trata de 126 lotes en la capital (General Urquiza) hoy dotada de los mayores adelantos y que rivaliza con Flores y Belgrano. Los terrenos en venta tienen la ventaja de estar á 5 cuadras del eléctrico número 96 y 7 del de Lacroze. La posición en que se hallan es alta, se edifica mucho; el propietario construye actualmente un chalet cuyo valor oscilará de 40 á 60.000 pesos.
EL DOMINGO 3 de Abril á las 3 venderé por orden de su dueño señor José Mansiotti, con domicilio en la calle Santa Fe 2811 (agencia de cambio y vapores), los 126 lotes, avenidas Constituyentes, General Paz, Republiquetas, Manuela Pedraza, Zado, Achega y otras. Todos los lotes tienen 10 varas de frente por 30 á 50 de fondo. En su mayor parte de mucho fondo y con alambrados. Condiciones de la venta: el precio dividido en 100 mensualidades. Base $ 10 por mes, proporcionándose á cada comprador de un lote que edifique en el término de un año, 10.000 ladrillos gratis, se podrán ver los ya colocados en varios lotes en venta, siempre que antes del remate se visiten, de suerte que vendría muy bien para que se formen el mejor juicio sobre la situación y porvenir que espera á aquellos barrios con infinidad de casas. Para comodidad de los interesados en concurrir á este remate se hará salir el mismo día á las 2 de la tarde un tren expreso gratis de la estación Retiro (nueva), parando en Colegiales á las 2.10. También saldrán de Córdoba y Callao varios coches gratis del eléctrico número 96, de 1 á 1.30 p. m. y de Entre Ríos y Chile (empresa Lacroze) que se tomarán en todo el trayecto sin necesidad de boletos. Llevarán el letrero: "Expreso". Los planos pídanse Bolívar 189, agencia Santa Fe 2811, Pueyrredón y Santa Fe, Rivadavia y Alberti. En Urquiza Guanacache y Alzpurúa ó en los terrenos. Los títulos son perfectos y se otorgarán por los escribanos Wright y Gambos. Comisión 2 o|o.—José Conti.

*EN BELGRANO, CASITA PA*ra renta, á 1 cuadra de varias líneas de tranvías y en un centro importante de población, á plazos.
EL DOMINGO 20 de Marzo á las 4 venderé la casa calle Olaguer 3312 entre Conde y Superí. Edificio: 2 piezas, 2 chicas, vestíbulo cocina, baño, w. c., mosaicos, cielorrasos de yeso, etc. Base $ 5.500. Tiene 2000 cédulas L que se darán á la par. Seña 8 o/o y 2 o/o de comisión. Datos Bolívar 189.—José Conti. m13

*BELLA VISTA Y TRIUNVI*rato, 5 lotes en 70 mensualidades, á 50 varas del adoquinado y tranvía eléctrico de Lacroze, la mejor ubicación entre Belgrano y Villa Urquiza. Base 6 $ vara cuadrada.
EL DOMINGO 20 de Marzo á las 4.30 venderé 1o. 3 lotes, frente á Bella Vista entre Triunvirato y Pampa, de 10x30 á 40 varas. Tienen una deuda de $ 2450 á 2800, y se paga en 70 mensualidades de $ 35 y 40. El excedente al contado. 2o. 2 lotes frente á Lugones entre Pampa y Sucre de 9.18x50 varas cada uno, en 80 mensualidades. Seña 8 o/o y 2 o/o de comisión. Planos Bolívar 189.—José Conti. m13

VILLA DEL PARQUE, F. C. P. á una cuadra á la izquierda de la estación. La reserva de las mejores tierras, 250 lotes en 80 mensualidades, con base de $ 12 por mes, se rematarán
EL DOMINGO 24 de Abril á las 3.30. Pidan planos, Bolívar 189 y visiten los terrenos.—José Conti. m13

*CAMARGO 2173 ENTRE GU*rruchaga y Serrano, para negocio y familia con adoquinado pago al frente. Base $ 7.000.
EL DOMINGO 20 de Marzo á las 3 venderé la casa mencionada que mide 10x30, con un edificio de sala, 3 piezas, 1 chica, cocina, pozo semisurgente, etc. Llave en mano. Seña 8 o/o y 2 o/o comisión. Datos Bolívar 189.—José Conti. m13

*URIARTE 1087 ENTRE CAS*tillo y Loyola, casita de poco precio y buena renta. Base $ 3.500.
EL DOMINGO 27 de Marzo á las 2 la venderé. Mide 14m16 por 10 metros. Edificio: 3 piezas, cocina, etc. Renta $ 50 mensuales. Seña 8 o|o y 2 o|o de comisión. Datos, Bolívar 189. m13

TERRENO AL SUR, AL lado de las avenidas Montes de Oca y Alcorta. Base $ 4 v. c.
EL DOMINGO 27 de Marzo á las 3.30 venderé el terreno calle Ancaste entre Monteagudo é Iguazú, 8m66 por 24m24 y 27 m. 93. Superficie 301.30 v. c. Seña 8 o|o y 2 por ciento de comisión. Datos, Bolívar 189. —José Conti. m13

TERRENO EN PALERMO, A plazos, al lado de la avenida Córdoba. Base $ 7 v. c.
EL DOMINGO 27 de Marzo á las 2.30 Bompland y Fitz Roy, número 22, manzana 5, 10 por 53. Tiene una deuda de pesos 3.079.75 que se paga en 25 mensualidades de $ 123.19 c. u. El excedente al contado. Seña 8 o/o y 2 o|o de comisión. Planos, Bolívar 189.—José Conti. m13

EN PUEYRREDON, F. C. R. una casa y el saldo de la manzana 55, vendida en lotes por esta oficina y hoy en parte edificada. Frente á la plaza.
EL DOMINGO 27 de Marzo á las 4.30 venderé la casa Bazarco esquina Bolivia de 20 varas por 20 varas. Edificio nuevo, salón negocio con sótano, 2 piezas, cocina, galería, etc. Base $ 6.500, 1|2 al contado y 1|2 á 1 año de plazo con el 6 o|o de interés. En seguida liquidaré 3 lotes números 8, 15 y 16 de esa manzana con base de $ 15 por mes el lote en 80 mensualidades. Escrituras por el señor Horacio Turlo. Seña 6 mensualidades. Comisión 2 o|o. Datos y planos, Bolívar 189.—José Conti. m13

EN GENERAL URQUIZA— 18 lotes á grandes plazos que forman la esquina Quesada y Colodrero, en la manzana A, lotes 23 al 29 y en la manzana B, lotes 34, 38 y 39, ubicados en una posición alta, punto que se halla todo edificado y distan 3 cuadras del tranvía número 96 y Lacroze, plaza de Urquiza, el mercado recién inaugurado.
EL DOMINGO 27 de Marzo á las 3 venderé los 10 lotes de terreno frente á las calles Colodrero, Quesada, Pacheco é Iberá. Estos terrenos tienen cada uno una deuda de 1.372.50 á $ 1.687.50 que se pagan en 45 mensualidades y que representan de pesos 30.50 á $ 41.50 por mes. El excedente de cada cantidad se abonará al contado. Difícil es hallar tierra en ese pintoresco punto. La circunstancia de tener que ausentarse el propietario á Europa hace que se martillen. Seña 8 o/o y 2 o/o de comisión. Planos Bolívar 189.—José Conti. m13

SOLER 1065 ENTRE ARAOZ y Alvarez, es decir, el barrio preferido para habitar, por la edificación de tono y buen gusto que en él se hace constantemente. Base $ 12.000.
EL DOMINGO 27 de Marzo, á las 2, venderé la casa mencionada que mide 8m66 de frente por 39m04 y 35 metros de fondo, teniendo 7m04 en el contrafrente. Edificio: sala, 3 piezas, comedor, 1 chica, cocina, w. c., cielos rasos de yeso, pisos pino tea, celosías al frente, etc. Renta $ 120. Seña 8 por ciento, 2 o|o de comisión. Datos, Bolívar 189.—José Conti. m13

Quirós Hnos. y Mambretti

Perú 147—(U. T. 2902 Av.)

*CASA QUINTA Y SEIS LO*tes de terreno. En Villa Urquiza, sobre la Avenida Guanacache. Por orden de los síndicos liquidadores de la firma Strazzolini y Cía., venderemos una hermosa casa-quinta y seis espléndidos lotes de terreno contiguos á la casa sitos calle Guanacache esquina Bureia. El mejor paraje. Sobre los mismos. Sin base. La situación de esta finca y terrenos es realmente excepcional. Dos lotes en la calle Bureia y la casa y cuatro lotes en la gran Avda. Guanacache. A cuatro cuadras de la estación. Con 60 trenes diarios. Con tranvías eléctricos á todas direcciones que pasan por frente á los mismos. En el barrio de los chalets y parques. Las dimensiones notables permiten la edificación de suntuosas mansiones. Liquidación forzosa. La notable casa-quinta situada en la gran Avenida Guanacache 750, compuesta de 5 hermosas habitaciones y jardines (actualmente ocupada por las oficinas del correo) de 13,60 metros de frente por 40 metros de fondo. Calles adoquinadas, aguas corrientes, luz eléctrica y todas las comodidades deseables y seis lotes de terreno contiguos á la casa en Avenida Guanacache y Bureia con un lote esquina. Imposible ofrecer á la venta terrenos de mejor situación. Ligados al centro de la ciudad por dos líneas de tranvías eléctricos, el Anglo-Argentino núm. 96 que pasa frente á ellos, el Lacroze á dos cuadras y 60 trenes diarios. Ya nadie vende allí. Liquidación forzosa. Sin base. Por lo que den. A tanto la vara cuadrada á sean los 75 decímetros cuadrados.
El DOMINGO 20 de Marzo, á las 4.30 de la tarde, sobre los mismos. A todo comprador exigiremos el 8 o|o, de seña y el 2 por ciento de comisión. Títulos perfectos. Es condición que las escrituras se otorgarán por ante el escribano Alfredo C. Ponce, Perú 147, donde se encuentran los títulos. A disposición de los interesados, quienes pueden hacerlos revisar previamente. Más datos y planos á nuestro escritorio Perú 147, U. T. 2902, Avenida.—Quirós Hnos.

Unión Telefónica 33, Avenida

337, SAN MARTIN 337

LEONI & BERETTA

Coop. Telefónica 4696, Central

BUENOS AIRES

El discurso pronunciado por el Ministro de Obras Públicas Sr. RAMOS MEJIA es el mejor exponente del valor y las grandes obras que se efectúan en

RIO NEGRO

Recomendamos á todos su lectura; — es la mejor ponderación de lo que ofrecemos.

"Señor presidente, señores: Iremos mañana á inaugurar los servicios de la primera sección de los ferrocarriles patagónicos, y estamos hoy congregados en pleno desierto para colocar la primera piedra de lo que será pronto el gran dique del Neuquén, destinado á regularizar el régimen hidráulico de Río Negro.

Vamos así cumpliendo las promesas de la ley de fomento de los territorios nacionales, que no resulta tan fantástica como lo afirmaron sus impugnadores levantando uno por uno los monumentos que celebran el centenario glorioso de 1810, y colocando uno tras otro los jalones del camino que habremos recorrido al llegar al segundo ciclo secular, que mostrará mañana, porque el tiempo vuela para los pueblos, una de las naciones más poderosas, y uno de los más rápidos avances que registran las crónicas de los progresos humanos.

Voy á contaros lo que aquí nos proponemos hacer, pero antes habréis de permitirme que al decirlo, para dar pergaminos de abolengo á las ideas que mueven nuestro brazo, os recuerde cosas muy viejas que han llegado á volverse nuevas con el andar de los tiempos.

La historia de la humanidad representa la más vibrante reacción del hombre sobre el hombre. Es su propia obra, y se vuelve su más sabio maestro, transmitiéndole sus enseñanzas al través de las edades como repercuten sus ecos misteriosos las quebradas majestuosas que allá en el horizonte, sirven de marco á esta ceremonia sencilla y patriótica. No es que la historia se repita según se ha dicho, sino que como engendro fecundo y útil retorna lo que ha recibido, mejorando con los aportes sedimentarios de innúmeras generaciones, preñadas de experiencias y de ejemplos.

Cuentan viejas inscripciones y papiros que en los confines de la teogonía hebraica unos cuatro mil años antes de la aparición mesiánica, un pueblo, sabio y mil veces ilustre grabó en páginas inmortales, resistentes al rigor sin piedad de tiempos muy largos, una lección soberana que nosotros vamos á utilizar ahora, como para mostrar una vez más que en el orden de la naturaleza han de ser siempre los muertos quienes conformen y gobiernen á los vivos.

Ese pueblo enseñó al mundo á corregir la acción ciega de las leyes meteóricas con trabajos de técnica humana y supo resolver con admirable acierto un problema idéntico al que hoy nos toca á los argentinos, sesenta siglos después. Igual era el caso hidrográfico y rodeado de circunstancias geológicas tan parecidas, que al compararlas pudiera acaso pensarse en un plagio ciclópeo de las cósmicas contracciones del planeta.

Tal día como este, perdido en las brumas de las lejanas épocas que estoy evocando, debió de hallarse reunida como nosotros en este instante una multitud abigarrada á orillas de un río generoso y legendario, para celebrar también ella el principio de las más grandes obras de riego de que haya memoria en los tiempos antiguos y sin rival en los modernos. Eran los egipcios quienes presenciaban el suceso, y el gran río, amenazado en sus terribles arrogancias, el Nilo famoso, que hoy aporta abundantes riquezas á donde antes llevara con frecuencia asoladores desastres.

El problema del Nilo era doble.

Evitar las inundaciones de las crecidas excesivas y graduar una provisión continuada en las épocas de estiaje, para que no faltara el riego al pobre felah desvalido en la estación de sus doradas esperanzas. Lo resolvieron los egipcios de la duodécima dinastía bajo el reinado de Amenemhat, formando el gran lago Moeris, descripto por Herodoto, que lo visitó 450 años antes de Jesucristo. Cuatro siglos más tarde se ocupan también de él Diodoro de Sicilia y Estrabón, quien pone el asunto en estos términos sugerentes. "Así dice, por el hecho de su extensión y de su profundidad el lago Moeris es capaz de recibir los excedentes del Nilo durante la crecida impidiendo la inundación de las casas y jardines; cuando el río vuelve á bajar, el lago descarga sus aguas por un canal artificial destinándolas á la irrigación". Tan extenso y profundo era ese lago, que hasta fué el teatro de sangrientos combates navales librados entre egipcios y tebanos y tan importante la posesión de las esclusas de Hawara, por donde volvía al Nilo su caudal, que su posesión alcanzada por los últimos permitióles imponer á los faraones la legendaria escasez de la predicción de Joseph.

Con el correr de los años esas grandes obras han desaparecido y hoy la ciencia moderna no encuentra otro medio de aprovechar los elementos de riqueza que aún se desperdician corriendo estériles entre las márgenes del gigantesco río, que el de su captación en reserva, reconstituyendo el perdido mar interior sobre los valles del Wady Rayan, otrora cubiertos por sus ondas.

La lección del pasado se transmite así á los contemporáneos en el propio país en que actuaron los grandes maestros de la antigüedad, y es tan vasta su enseñanza, que rebosando el marco de sus repetidas aplicaciones, recorre el mundo moderno de la América para ofrecerla como modelo inmejorable á nuevas y no menos fecundas empresas.

El problema del Nilo era exactamente el problema del río Negro que hoy tratamos de resolver. Aquí, como allá tenemos un coloso á dominar, para que no sean devastados los fértiles valles que recorre entre cerradas curvas, cubriéndolos con su caudal de nueve mil metros cúbicos por segundo unas veces y para que no haga en otras perecer de sed á los valiosos cultivos de sus orillas con disminuciones que llegan á la ínfima cifra de doscientos cincuenta metros cúbicos por segundo. Ahogados ó enjutos estos campos llenos de promesas yermos quedarían si el régimen hidráulico del río no fuera también gobernado, como el otro, para reprimir sus excesos ayudando á sus temibles desfallecimientos á adquirirlo en cifras inverosímiles. Aquí como allá habrán de cambiarse por la acción del hombre áridos arenales en vergeles paradisíacos, como hoy mismo podréis verificarlo.

El lago Moeris estuvo y estará encargado de recibir por un canal desviador los excedentes del Nilo en las épocas de crecida, exactamente como recibirá el lago Pellegrini de los caudales inundantes del Neuquén para devolverlos al riego durante el verano. Ambos lagos tendrán una capacidad total de los mismos cinco mil millones de metros cúbicos, con un igual rendimiento aprovechable de dos mil millones de metros. Ved si hasta la similitud de las cifras no sugiere la idea que insinué al principio, de que á veces tengan las montañas y aun el acaso de las conmociones sísmicas, las debilidades que llevan á los hombres á ingenuas é inofensivas rapsodias.

El dique del Neuquén y el futuro túnel de salida del lago, combinados con el dique de Nahuel Huapí que en breve comenzaremos á construir, tendrán la doble misión de representar la supuesta esclusa de Hawara y el gran reservoir de Assuan; y cuando se hayan terminado los diques secundarios de los lagos Traful Huechulauquen Lolog y Aluminé, el río Negro y sus afluentes el Neuquén y el Limay, quedarán, como leones mansos, sometidos á la férula dominadora del ingenio humano que nunca llena tanto su misión superior como cuando utiliza hasta los peligros y los males, para obtener positivos beneficios en favor de la colectividad.

Conseguido este primer resultado, cuya principal base eficiente será confiada al edificio que se asentará sobre la piedra angular que en este momento vamos á colocar, será la segunda parte del vasto plan la excavación de los canales distribuidores que llevarán el riego al millón de hectáreas susceptibles de ser fecundadas con las aguas de este gran sistema hidrográfico.

Esas obras se encuentran en plena preparación, confiadas á los eminentes ingenieros señores Severini y Cantutti que han venido á realizar, perfeccionándolo el pensamiento genial del célebre y malogrado Cipolletti, cuya dolorosa pérdida lloran aún dos naciones íntimamente ligadas: Italia y la República Argentina.

La irrigación del río Negro deja hoy, señores, de ser una aspiración utópica para convertirse en un hecho ya tangible é indudable que difícilmente podría interrumpirse.

El gobierno tiene en el banco el dinero para ejecutar las obras de regularización de los ríos, y la gran empresa del ferrocarril del Sur cuyos medios financieros son bien conocidos, ha contraído el compromiso de construir sin ganancia alguna, todas las obras de distribución, recibiendo en pago de los bonos de irrigación que emitirá el Poder Ejecutivo. Quedan así los trabajos comenzados, que seguirán hacia su terminación, contratados todos los canales, matrices é hijuelas con una compañía poderosa que es la primera interesada en su ejecución por los aumentos crecidos que la obra aportará á su tráfico.

Reunidos por esta circunstancia feliz el interés pujante de la empresa y los medios financieros que le sobran, como es notorio, el riego de Río Negro debe considerarse virtualmente ejecutado, sin que pueda haber fuerza alguna que detenga la marcha del progreso en esta privilegiada región de la República. Lo único que falta es que corra el tiempo, y eso, desgraciadamente, no deja nunca de suceder.

Preparada la parte de tarea que corresponde al gobierno, queda librada á los propietarios la realización del vasto pensamiento; no sea que corra el agua fecunda por campos sin surcos, volviendo estéril al río de que salió. La distribución de la tierra que en el cultivo intensivo requiere importantes capitales para desboscar, nivelar, roturar y sembrar, debe ser lo primero que les preocupe; con tanta mayor razón cuanto que resultará ruinoso para los terratenientes el pago del agua en terrenos baldíos, que obligatoriamente tendrán que efectuar, la usen ó no, disposición que la ley ha tomado precisamente para evitar la actitud retrógrada de algún mal inspirado que creyera conveniente especular egoístamente con el sacrificio general.

Antes de terminar, que ya es tiempo, debo explicaros por qué se ha dado el nombre de Pellegrini al lago que este dique habrá de formar. He pedido al señor presidente ese nombre caro al corazón de los argentinos para el futuro mar interior en recuerdo de que con su dedo profético me apuntó el gran estadista la iniciativa que hoy comenzamos á realizar cuando fué presentado al Congreso el proyecto primitivo de la ley de fomento. "Agrégale la irrigación de Río Negro, me dijo, y dedícale todos tus esfuerzos que no habrá obra más grande que hacer en nuestro país". Aquí está la obra ya planteada, la iniciativa agregada á la larga lista de sus fecundos y geniales pensamientos de gobierno, y el lago Pellegrini por siempre bautizado, como un monumento imperecedero dedicado á su memoria.

Merced á los magnos trabajos que hoy inauguramos estos parajes hasta hace poco sujetos á las arteras depredaciones de los salvajes, pasarán en violenta transición de los aspectos ingratos de un desierto á las perspectivas de un florecimiento colosal de riqueza y de progreso. Se impone claramente ante mis ojos la visión de ese próximo porvenir, y si al contemplarlo, pudiera aislarme solitario en los dominios del ensueño despojado del rígido ceremonial que me rodea y adelantarme al momento en que estoy viviendo llevaríame una vez más la fantasía á imaginar en estos eriales una gran provincia, floreciente y cultísima; cubiertos sus campos de millones de árboles cargados de toda clase de frutas; dividida la tierra en chacras reducidas cultivadas intensa y científicamente; apagado el rumor sordo de los silencios campestres por el tumulto de centenares de turbinas hidroeléctricas, que engendrarán la fuerza para las máquinas el calor para los hogares y la luz para los cerebros. Ha de permitir todavía la fortuna que en día no lejano vengan aquí dos actores de esta escena precursora á contemplar el sublime espectáculo de un cuadro lleno de bellezas y de poesía y pueda uno de ellos decirle á su compañero: "Mi querido presidente. Hemos puesto un grano de arena para una gran obra de civilización. Sírvanos esta satisfacción de conciencia como una compensación de tantas amarguras recibidas mientras estábamos en la tarea, y démonos el abrazo de las recíprocas congratulaciones".

Allí, dentro de la zona de riego, frente mismo á las estaciones Chinchinales y Chelforó, á 8 horas de Bahía Blanca, llave y arteria única de todo el movimiento comercial de la zona Sur de la República.

VENDEMOS PARTICULARMENTE EL SALDO DE LAS

360 CHACRAS

DE CAMPO FERTIL, APTO PARA AGRICULTURA

330.000 varas cuadradas cada chacra

POR 20 $ MENSUALES DURANTE 80 MESES, SIN INTERES

Nuestra oferta no ha sido jamás igualada

ALLI RECOMENDAMOS COMPRAR A TODOS EN GENERAL

PIDA HOY MISMO PLANOS E INFORMES, SAN MARTÍN 337

CUPÓN para COMPRA de CHACRAS del RIO NEGRO

Señores LEONI Y BERETTA, San Martín 337, BUENOS AIRES.

Muy señores míos:

Sírvanse anotarme una chacra de las que Vdes. venden en el Río Negro, Sección XXI. Fracción A, lote 4, para lo cual adjunto la suma de 20 $ en pago de la primera mensualidad.

Firma. . . . .

Dirección . . . .

Fecha . . . .

NOTA—Es entendido que las chacras serán adjudicadas en el orden que se reciban los pedidos. Puede enviarse el importe por carta certificada ó giros postales.

LEONI & BERETTA.

MAÑANA

En TALLERES

F. C. S.

ULTIMA VENTA

95-LOTES-95

Saldo de los 525 lotes. Base $ 4 por mes el lote en 60 mensualidades, sin interés

Mañana

Domingo 20 de Marzo

TREN GRATIS DE CONSTITUCIÓN A LA 1·30

$ 20.000 DE REGALO A CADA COMPRADOR.

PIDAN PLANOS Y BOLETOS, SAN MARTÍN 337

LEONI & BERETTA.

1p

CASA PARA FAMILIA Y negocio, en Talleres ferrocarril Sud, Belgrano esquina 8, frente mismo á los galpones de los talleres de ferrocarril del Sud: 19x50 á la primera por 11 varas 86 á la segunda y 45 varas en un costado por 420 varas 33 en otro, compuesta de un salón para negocio de 5 metros por 13 50, dos dormitorios de 5x5 metros con ventanas á la calle galería en toda la casa con cielos rasos de pino tea lustrado, pieza de servicio cocina de material; pozo semisurgente con bomba y toda cercada de pared. Ocupada actualmente por un restaurant. Renta $ 1,200 anuales. Reconoce una hipoteca de 6,250 pesos al Banco Hogar Argentino que es la que sirve de base, pagaderos por mensualidades el excedente al contado.

EL DOMINGO 20 de Marzo á las 5 de la tarde en la misma propiedad. Títulos perfectos. Seña 8 por ciento y comisión 3 por ciento. Informes á nuestra casa, San Martín 337.—Leoni y Bereta. m15

EN MUÑIZ, F. C. P., á 3 cuadras al Norte de la estación, 61 lotes en el verdadero centro del pueblo, rodeado de edificación. Por las quintas de los señores Broggi, Galmarine, Otamendi y otros, únicos lotes sin edificar lo mejor y más notable de esa localidad, con frente á la Avenida San José. Ventas de esta clase no se presentan todos los días próximos al Campo de Mayo paraje alto y de un porvenir grandioso pues esa zona será cruzada por varios tranvías eléctricos además los numerosos trenes diarios que funcionan en el ferrocarril Pacífico cada 15 y 20 minutos, cuya línea será electrificada en breve otra línea del tranvía rural cruzará próximo á los terrenos lo que ofrecemos está rodeado de importantes casas-quintas. Venta amplia y liberal con la base de $ 5 por mes el lote, pagaderos durante 80 mensualidades, sin interés.

EL DOMINGO 27 de Marzo. Tren gratis de la estación (nueva), Retiro, á la 1.40 y de Palermo á la 1.50. Pidan planos y boletos, San Martín 337.—Leoni y Beretta. m15

*EN FLORESTA, UNA CASI*ta y tres lotes de terreno, Cervantes entre Médanos y San Blas, á 6 cuadras al Norte de Rivadavia y Corro, 10 por 36; dos piezas cocina, w. c. galería, pozo de bomba, patio de mosaicos etc. Base, la casa, $ 2,000 y los terrenos 1 $ vara.

EL DOMINGO 20 de Marzo, á las 4.30 de la tarde. Datos, San Martín 337.—Leoni y Beretta. m15

EN FLORES — 4 LOTES Y una esquina, Avenida Campana y Lafuente. Base, $ 10 por mes el lote, en 80 meses, sin interés.

EL DOMINGO 20 de Marzo á las 3 de la tarde. Seña, 3 mensualidades en el acto del remate y 3 al recibir la libreta. Informes San Martín 337.—Leoni y Beretta. m15

*EN LINIERS—LOS TERRE*nos de Badaracco, 2a. fracción. Lo mejor y más valioso de esa localidad, próximos á la estación donde su valorización será inmensa, el tranvía eléctrico 2 que llega á Floresta, se está construyendo hasta Liniers, lo mismo que el adoquinado que deberá quedar terminado en el mes de Mayo próximo. Base $ 1.50 la vara en 80 meses, sin interés.

EL DOMINGO 20 de Marzo. Tren gratis del Once á la 1.20. Próximamente detalles, San Martín 337.—Leoni y Beretta.

*CAMPO "LOS ALFALFA*res" en el departamento de Rivadavia, Provincia de Salta la región de más valor, con frente á los ríos Bermejo y Teuco, lindando con los campos de doctor Luis Güemes, Marcos Juárez, Sánchez, C., Gañarras Quintana Figueroa Cornejo, Herrera, Contreras Lucas Tolaba Sarmiento y otros á tres leguas de la ciudad de Rivadavia, con dos líneas de ferrocarriles en construcción el primero de Perico al Puerto de las Llaves y el segundo de Burruyaco al Puerto de las Llaves. La importancia de estos campos es inmejorable pues es conocido que el Puerto de las Llaves es hoy el embarcadero de todos los frutos y haciendas que produce esa región y que son transportados por el río Bermejo al río Paraná hasta la capital, es preciso darse cuenta de la importancia de estos campos que producen el maíz, lino trigo dos veces al año, como asimismo produce la alfalfa 10 cortes al año y allí se pagan muy buenos precios, estos campos se prestan para invernada de haciendas. El algodón es uno de los factores principales. Los lotes están medidos y amojonados y han sido subdivididos en fracciones de 1,574 h. 89; 937 h. 44 á 50 y 468 hectáreas 72 y 75, lotes adecuados para cualquier clase de explotación y los lotes 38, 69 y 100 están ubicados sobre el mismo Puerto de las Llaves. Próximamente daremos el informe hecho por el ingeniero señor Arquati, sobre estos campos. La base para la venta es de 3 $ la hectárea, pagadero 1/3 parte al contado 1/3 parte á un año y 1/3 parte á dos años de plazo sin interés; con opción á tomar todos los lotes que el comprador desee. Escrituras por ante el escribano Domingo M. Sánchez.

EL VIERNES 8 de Abril á las 3 de la tarde en nuestro salón de ventas, calle San Martín 337. Solicítense planos y mayores informes á nuestra casa, San Martín 337. m14

*EN RAMOS MEJIA. — 36 lo*tes. La manzana ideal rodeada de las importantes casas-quintas de los señores Pellet, Coronado Cadret y otras con frente á la calle Gaona donde en breve la cruzará el tranvía eléctrico y con los adelantos del próximo ferrocarril eléctrico del Oeste cuyo subterráneo ya se ha comenzado y que pondrá en comunicación estos parajes á pocos minutos de la plaza de Mayo. Venta amplia y liberal. Base 5 $ por mes el lote en 40 mensualidades sin interés.

EL DOMINGO 27 de Marzo. Tren gratis del Once, á la 1.35. Pidan planos boletos é informes, San Martín 337.—Leoni y Beretta. m13

MAÑANA

Lo más notable de Liniers

Sobre la gran avenida Rivadavia, adoquinándose totalmente, el tranvía eléctrico Anglo Argentino y próximos á la estación están ubicados

Los terrenos de Badaracco

Segunda fracción, 118 lotes

Base $ 1.50 la vara, en 80 meses, sin interés

Mañana

Domingo 20 de Marzo

Tren gratis del Once á la 1.20. Planos y boletos, San Martín 337.

LEONI & BERETTA.

1p

BACIGALUPPI Y RUA

Casa central: Bmé. Mitre 516. Sucursales: Flores, Rivadavia 6624; Belgrano Cabildo 1435; Almagro, Rivadavia 4108; Villa Devoto, Gualeguaychú esq. Morán; Barracas, Avenida Montes de Oca 1709 al 15; en Mar del Plata, San Martín 269; y Rosario de Santa Fe, Córdoba 820.

Casas

*EN PLENO CENTRO — No*table casa por sus dimensiones y ubicación. Europa (hoy Carlos Calvo) 854 entre Piedras y Tacuarí. Mide 17.50x70 varas. Base $ 65.000 á largos plazos. Edificio de 2 cuerpos que consta de 2 salas, 4 dormitorios, 2 comedores, 2 piezas más, 1 de madera, gran galpón etc. Después detalles.—Bacigaluppi y Rúa. R. 1260.
EL DGO. 3 de Abril, á las 4. m13

*EN BELGRANO, PETIT HO*tel en el gran barrio aristocrático, donde solo se construyen palacios con adoquinado gas, aguas corrientes y luz eléctrica calle Pino 2465 entre Avenida Cabildo y Gral. Paz. Base 30.000 incluido 22.000 $ en cédulas su edificio construido con materiales de primer orden consta el piso bajo de comedor, escritorio, antecocina, gran sótano, planta alta: 5 amplios dormitorios, baños, hall, terraza dos piezas de servicio, decorado, mayólicas, mármoles, etc., después mayores detalles datos á Bmé. Mitre 516 ó sucursal, Belgrano, Cabildo 1435.—Bacigaluppi y Rúa. R. 1243.
EL DOMINGO 27 de Marzo á las 5 1/2.

SOBRE LA EXPOSICION Rural, en pleno barrio de Palermo, lo más aparente para renta, casa calle Oro 2762 entre Beruti y Juncal Base $ 9.000 á plazos Mide 9.50x35.40 varas y se compone de sala 1 habitación más, 1 galpón, 1 caballeriza con altillo para forrajes, cocina y w. c., pisos de tea, patios de piedra porfido semisurgente, amplia entrada para coches, etc. Es á propósito para una cochería, corralón ó depósito, siendo excelente su ubicación, pues solo dista 1 cuadra de la gran avenida Sarmiento, 2 de Santa Fe, 3 de Alvear y linda con las soberbias construcciones de la Exposición y los portones del aristocrático paseo. Más datos Bmé. Mitre 516.—Bacigaluppi y Rúa. R. 1182.
EL DGO. 20 de Marzo á las 5. m13

EN PALERMO — CASA DE departamentos que produce gran renta. A 1 cuadra de la avenida Santa Fe é igual distancia de la estación Palermo, F. C. P. y exposición ferroviaria, calle Humboldt 2350 y 2360, entre Charcas y Paraguay. Base 27.500 $, á plazos. Consta de 5 departamentos uno de ellos se compone de gran salón de negocio con vidriera y persiana metálica, 3 dormitorios, otro en alto, cocina, w. c. 3 de 3 dormitorios, cocina, w. c. y el último de tres dormitorios, pieza en alto y demás dependencias, edificado en cal con material de primer orden, buena carpintería, mosaicos, pisos tea, cielos rasos de yeso, bomba con agua semisurgente, en todos los departamentos, gran entrada, gas, etc. Casa muy aireada y preparada para hacer departamento en altos. Barrio completamente poblado, donde la propiedad produce buena renta. Visítese. Renta 4080 $ anuales. Más datos á B. Mitre 516 ó sucursal Belgrano, Cabildo 1435.—Bacigaluppi y Rúa.—R. 1145.
EL DGO. 20 de Marzo, á las 4 m7

2 CASAS CENTRALES. EN Flores, Flamantes, desocupadas, Avda. Merlo números 1647 y 1651, entre Avda. Varela y Pedernera (ambas adoquinadas), Miden 10x30 vs. cada una, Base 6.500 $ cada una, á plazos, Edificio confortable consta de 2 dormitorios, gran comedor, cuarto de baño, pieza de servicio en altos, cocina y w. c., carpintería de cedro, mosaicos, galería, cielos rasos de yeso, jardín, gas y aguas corrientes. A sólo 5 cuadras directas de la plaza, iglesia y Avda. Rivadavia, que es lo más importante de esa localidad. Más datos á B. Mitre 516 ó Rivadavia 6624.—Bacigaluppi y Rúa. R. 1255.
EL DGO. 20 de Marzo á las 5. m13

EN BARRACAS AL NORTE. Casa calle Herrera 1751 entre Alvarado y California Mide 10x70 vs. Base $ 16.000 á plazos. Edificio que consta con frente imitación piedra 4 dormitorios 5 habitaciones de madera, baño, cocina w. c., cielos rasos yeso piso pino tea, patio mosaicos umbrales mármol, adoquinado, vereda, aguas corrientes, cloacas y demás detalles que apreciarse visitándola, barrio inmejorable de espléndida edificación y donde se encuentran todas las comodidades apetecibles á una cuadra de la Plaza Herrera, á igual distancia de la Av. Montes de Oca á 40 vs. de la Av. California y de otras no menos importantes arterias, tranvía á todas direcciones. Datos Bmé. Mitre 516 ó sucursal Barracas, Montes de Oca 1709|15.—Bacigaluppi y Rúa.—R. 1209.
EL DOMINGO 20 de Marzo á las 5.m13

RIVADAVIA Y CONCORDIA A 20 metros de ésta esq. la casa Concordia núm. 41, de 10x28 vs. Base 8.000 $. A plazos. Edificio de sala, 2 dormitorios, pieza de servicio, baño, cocina y w. c., pisos de tea, cielos rasos de yeso, galería, jardín, árboles frutales, gas, aguas corrientes y á más adoquinado y vereda al frente pago. La proximidad á la Avda. Rivadavia con sus líneas de eléctricos á todas direcciones es la mejor garantía que puede hacerse de este negocio Visítese, llave en mano. Más datos á B. Mitre 516 ó Rivadavia 6624.—Bacigaluppi y Rúa. R. 1248.
EL DGO. 20 de Marzo á las 4. m13

*EN BELGRANO. LINDO cha*let estilo inglés, en lo mejor de la localidad, con frente á las Avenidas del Tejar 180 y Monroe, ambas adoquinadas y calle Zapiola. Base 23.500 $, á plazos y el excedente al contado. Mide 50.63 vs. de frente á la primera, 4.53 á la segunda y 35.10 á la última y 28.05 vs. al S. E. Su edificio bien construido con materiales de primer orden se compone: el piso bajo de gran vestíbulo, sala, comedor, antecomedor, toilette, cocina, terraza, 2 w. c. 2 piezas de servicio, de madera, entre-piso: un dormitorio; piso alto: 2 amplios y cómodos dormitorios, vestíbulo, cuarto de baño con instalaciones, terraza, carpintería moderna, mosaicos, mármoles, escalera de cedro. Persianas y celosías metálicas, cielos rasos de yeso, umbrales de mármol, revoques imitación piedra, pisos parquet, azulejos, jardín, infinidad de árboles frutales y forestales, glorieta, gas, aguas corrientes y otros detalles de las propiedades bien construidas y con elegancia. A sólo 4 cuadras de la estación del F. C. R., á un paso del eléctrico Anglo Argentino por la Avda. Cramer y en la parte más preferida de la edificación moderna de esa pintoresca parroquia. Visítese. Más datos á Bmé. Mitre 516 ó sucursal Belgrano Cabildo 1435.—Bacigaluppi y Rúa. R. 1233
EL DGO. 20 de Marzo á las 4. m11

*JUDICIAL — EN BARRA*cas al Norte. Espléndido corralón de dimensiones excepcionales y en paraje inmejorable. Calle La Madrid 1635, entre Herrera y Universidad. Mide 20 metros de frente al Sur por 50 metros al N. Superficie cuadrada 955 metros cuadrados. Base 22.000 pesos ó sean las dos terceras partes de su tasación. Edificio de 5 piezas de madera, pared de cerco y portón, 27 pesebres con su respectivo altillo destinado á forraje, patio empedrado, cloacas domiciliarias, depósito y 2 cómodas piletas, w. c., calle adoquinada, rodeada de magnífica edificación, con tranvías á todas direcciones y en barrio de progresos indiscutibles, pues la tierra se valoriza allí continuamente. Este magnífico negocio no requiere ser recomendado por tratarse de la ubicación más sobresaliente de Barracas al Norte. Reconoce un contrato que vence el 28 de Febrero de 1911. Alquiler 300 pesos. Venta ordenada por el señor juez doctor Nicolás González del Solar secretario doctor Santiago J. Fontana, en el juicio Juan Arrate contra doña Manuela Querejeta de Berastain, su sucesión por división de condominio. Por disposición del mismo juzgado exigiremos el 8 o|o de seña y el 2 o/o de nuestra comisión. Mayores datos á la secretaría citada ó á nuestra casa central B. Mitre 516 ó sucursal Barracas, Avenida Montes de Oca 1709 al 15.
EL DOMINGO 3 de Abril á las 3 p. m. —Bacigaluppi y Rúa. m16

EN LANUS. 2 CASAS Y 3 terrenos en 24 mensualidades Sin base. A 5 cuadras al O. de la estación del eléctrico 102 y frente á la calle por donde va el tranvía á Villa Industriales. En el paraje más alto de esos alrededores y donde la edificación aumenta notablemente. El porvenir de esta hermosa zona está descontado para los que conocen sus indiscutibles progresos. Las casas y terrenos en venta están ubicados sobre una calle de verdadera importancia, pues se trata del camino obligado al Puente Alsina. Condiciones de la venta: 2 mensualidades en el acto del remate y 2 o/o de comisión y 2 mensualidades más dentro de los 15 días. Planos á nuestra casa central Bmé. Mitre 516 ó sucursal Barracas, Av. Montes de Oca 1709|15.—Bacigaluppi y Rúa.—R. 1216.
EL DGO 20 de Marzo á las 4. m13

4 CASAS CON CEDULAS. En el centro del Caballito, Calle San Eduardo 247, 49, 57 y 61 entre Otamendi y Campichuelo. Miden 9.23x32 y 35 vs. c|u. Bases 5.000 $ incluso 2.500 cédulas serie L. Edificios confortables en cal. de 2 dormitorios gran galería cubierta de material, cocina y w. c. pisos de tea, mosaicos, mármoles, adoquinado y vereda al frente pago y muchas otras comodidades. A 1 y 2 cuadras de las importantes Avdas. de Alsina, Río de Janeiro, Díaz Vélez, Avellaneda y Bmé. Mitre, todas con sus líneas de eléctricos á todos rumbos de la ciudad. Más datos [illegible] —Bacigaluppi y Rúa.—R. 1221. [illegible]

RIVADAVIA Y MARMOL— á 1 y 1|2 cuadra de esta importante esquina, la casa Mármol 267 entre Belgrano y Quito. Mide 10x40 varas. Base 13.000 $, á plazos. Edificio moderno de sala, 4 dormitorios, comedor 2 habitaciones altas y dependencias. Visítese, llaves en el 270. Después detalles.—Bacigaluppi y Rúa. R. 1258.
EL DGO. 27 de Marzo, á las 4. m13

EN LO MEJOR DE LINCH. Casa de negocio y familia á 4 cuadras del tranvía eléctrico á Plaza de Mayo y de los talleres de la Compañía Lacroze, calle Don Miguel entre Gualeguaychú y Mercedes, Consta: su edificio, sólidamente construido, de salón, 3 dormitorios, amplio galpón de madera, frutales, galería, carpintería moderna, pisos tea, Como barrio es inmejorable, donde la edificación moderna aumenta diariamente. Base 3.500 $. Más datos á B. Mitre 516.—Bacigaluppi y Rúa. R. 1266.
EL DOMINGO 20 de Marzo á las 4.

*EN MIRA MAR, LA SEGUN*da Mar del Plata, 2 importantes ventas. La quinta núm. 39 con 22.000 varas en un blok y la quinta 105 dividida en 4 fracciones de 12000 vs. c|u. Venta sin base, á tanto vara cuadr. Los mejores terrenos del futuro gran balneario donde todavía se pueden comprar á ínfimos precios: terrenos que son de un porvenir inmediato y seguro. Miramar es una de las ciudades más hermosas y pintoresca del Atlántico llamada á ser por sus magníficas playas, uno de los balnearios preferidos, donde las tierras si no alcanzan á cotizarse á los elevados precios que son corrientes en Mar del Plata es dado esperar un valor proporcional desde el momento que el ferrocarril del Sur una ambas ciudades, quedando aquella ligada con el puerto comercial. Datos y planos B. Mitre 516 ó sucursal Mar del Plata, San Martín 269.—Bacigaluppi y Rúa.
EL LUNES 21 de Marzo á las 3, en nuestra casa central, B. Mitre 516. m13

Propiedad SALTA 1158

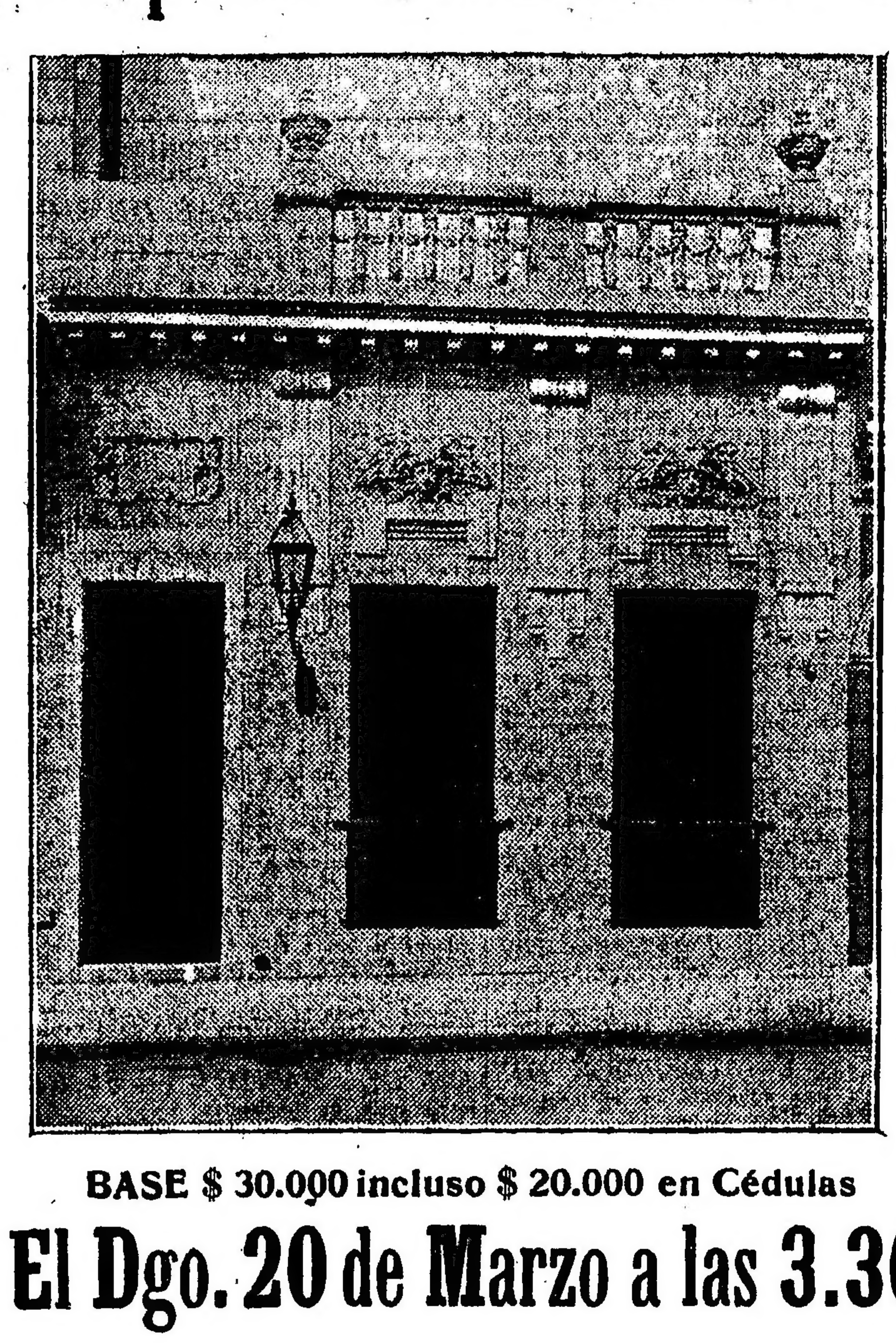

BASE $ 30.000 incluso $ 20.000 en Cédulas

El Dgo. 20 de Marzo a las 3.30

Léase aviso respectivo.

BACIGALUPPI & RÚA. 1p

PROPIEDAD CENTRAL, con cédulas. La hermosa casa calle Salta 1158 entre San Juan y Humberto 1o. á 2 cuadras de la plaza y estación Constitución, en la parte vital del populoso barrio del Sud, de constante valorización y firmeza en las rentas. Mide 9x33.40 vs. Base $ 30.000 incluso $ 20.000 en cédulas argentinas. Buen edificio, frente moderno y compuesto de sala, comedor 3 dormitorios, 2 en altos, vestíbulo con cristales de colores, galería id. baño, espaciosa cocina á gas, marquesina en los 2 patios principales, instalación eléctrica, celosías, cielo rasos decorados, puerta cancel con cristales mosaicos, agua, cloacas y un sin número de detalles que concuerdan con la notable ubicación de esta finca. Los suntuosos edificios y grandes avenidas, plazas, mercados y establecimientos públicos que las circundan nos eximen de entrar en mayores pormenores, por lo que solo recomendamos sea visitada. Mayores informes B. Mitre 516.—Bacigaluppi y Rúa. R. 1261.
EL DGO. 20 de Marzo á las 3.30, m13

*2 CASAS BARATAS DE ren*ta. Al Norte de Floresta, Calle Esperanza números 741 y 780, entre Tramway y Avenida Gaona. Miden 10x51 y 10x40 vs. cada una. Base 5.000 $ cada una, A plazos. Edificios flamantes de 3 dormitorios, 1 dormitorio más chico, cocina y w. c., pisos de tea, cielos rasos de yeso, carpintería de cedro, mosaicos, galería jardín y árboles frutales. Distan 3 cuadras y 4 de la Avda. Avellaneda y de la plaza é iglesia de Floresta. Más datos á B. Mitre 516 ó Rivadavia 6624.—Bacigaluppi y Rúa. R. 1249.
EL DGO. 20 de Marzo á las 4.30. m13

*EN PALERMO — LA BUE*na casa con amplio terreno, calle Beruti 2277 entre Oro y la Exposición Rural, á un paso de los hermosos jardines y en el punto de mayores atractivos por su sin igual ubicación Base $ 16.000, á plazos. Mide 10.85 por 63.50 varas y consta de 4 amplias habitaciones, comedor, 1 espacioso galpón, cocina y w. c. galería, pisos de tea, cielorasos de yeso, mosaicos, pozo semisurgente, gran fondo con frutales, calle adoquinada, etc. Dista 1 cuadra de la Avenida Santa Fe y de la estación del Ferrocarril al Pacífico, uno de los parajes hacia el cual converge el activo movimiento comercial de la Metrópoli. Condiciones: Mitad al contado y mitad á 1 ó 2 años, con interés del 7 o|o. Más datos, B. Mitre 516.—Bacigaluppi y Rúa. R. 1181.
EL DGO. 20 de Marzo á las 4. m13

COMO JUDICIAL. 6 CASAS flamantes, de renta, A 1 cuadra de Rivadavia y 2 de la estación del tranvía Anglo Argentino. Calle Rafaela números 4750, 60, 80, 90 y Mozart 220 y 230. Bases de 3.000 á 4000 $. A plazos. Edificios estilo chalets de 3 á 4 piezas cada una y todas las demás comodidades de lujo y confort. Después detalles y planos á B. Mitre 516 ó Rivadavia 6624.—Bacigaluppi y Rúa. R. 1275.
EL DGO. 27 de Marzo á las 4. m13

Terrenos

*EN BELLA VISTA 150 TE*rrenos á cinco cuadras de la estación Bella Vista, F. C. P., lindando por sus costados con las quintas del Comandante Hernández y Gimenez, dando frente á la Av. Gaspar Campos. En 80 meses. Base 5 $ por mes el lote. En breve mayores datos. Pidan planos.—Bacigaluppi y Rúa.—R. 1236.
EL DOMINGO 3 de Abril á las 2.30.

ENTRE VILLA DEVOTO Y Villa del Parque. Como judicial. 8 ideales lotes y una esquina. Sin base y en 36 mensualidades sin interés por tratarse de una venta forzosa. Calle Gualeguaychú y Santo Tomé. Miden 10 á 14 vs. de frente por fondo de 24 á 46 vs. A muy corta distancia de las estaciones de Villa Devoto y Villa del Parque y á 2 cuadras justas de la Avenida Jonte en breve con eléctrico. Barrio completamente poblado y donde las construcciones modernas se levantan á diario. Condiciones de la venta: seña 3 mensualidades en el acto del remate más el 2 o|o de nuestra comisión y 3 mensualidades más al escriturar ante el Sr. G. Bustos. Planos á Bmé. Mitre 516 ó sucursal Villa Devoto.—Bacigaluppi y Rúa.—R. 1234.
EL DGO. 20 de Marzo á las 4.30. m13

EN VILLA DEVOTO. — LA notable esquina con frente á las Avenidas Tres Cruces y Chivilcoy dividida en 3 ideales lotes. Miden 10 vs. de frente por fondos de 20 á 24 vs. Base 4.60 v/c. incluidas 46 mensualidades de $ 16 á 20 por mes cada lote y el excedente al contado. Como ubicaciones inmejorables á sólo 200 metros de la estación del F. C. P. y en un barrio completamente poblado. Más datos á Bmé. Mitre 516 ó sucursal Villa Devoto.—Bacigaluppi y Rúa. R. 1246.
EL DGO. 20 de Marzo á las 3. m13

EN MAR DEL PLATA!... dominando el mar, 2 fracciones de 3.025 v. c|u ó sean 55x55 vs. c|u. en la manzana L, chacra 250, frente al bulevar 35, entre las calles 101 y 103. Base $ 1.80 v. c. 1/3 parte al contado y el resto á 6 y 12 meses de plazo, interés 6 o|o con garantía hipotecaria. Lo más alto y hermoso de esa loma, desde allí se divisa todo el mar, á pocas cuadras del Golf Club y del futuro puerto comercial. Datos y planos B. Mitre 516.—Bacigaluppi y Rúa.
EL LUNES 21 de Marzo á las 3, en nuestra casa central. m15

*EN ITUZAINGO — 2 CEN*trales y espléndidos terrenos á media cuadra escasa de la plaza, 1 de la estación é igual distancia del moderno y amplio edificio de la escuela del Estado, calle Belgrano y Rivadavia. Miden 10x50 varas cada uno. Sin base, mitad al contado y el resto á 1 año, sin interés. Son los indicados por su brillante situación para levantar la cómoda casa en armonía con los adelantos del lindo pueblo de Ituzaingó. Mayores datos B. Mitre 516.—Bacigaluppi y Rúa.—R. 1219. [illegible]

MAÑANA
ST.
EN EL
PILAR, F. C. P.
106 terrenos
saldo de nuestro
1er. remate
Base, $ 3 al mes
En 80 mensualidades
SIN INTERES
MAÑANA, á las 3
SOBRE LOS MISMOS
TREN GRATIS
Bacigaluppi y Rúa.

EN EL PILAR, F. C. P. — estación terminal, el saldo de los 200 lotes de nuestro primer remate, en 80 meses sin interés. Base $ 3 lote. A 120 metros de la estación. La espléndida quinta del señor Olivé (antes de Ormas), con riquísimas plantaciones de frutales y un buen edificio. La fracción más codiciada y única sin subdividir en este importante pueblo cuyos progresos son harto conocidos. Terrenos altísimos y de indiscutible porvenir por su espléndida ubicación y en donde necesariamente se extenderá la edificación moderna semejante á la que se crea. Recomendamos muy especialmente estos terrenos á los que buscan un paraje de segura valorización para emplear sus ahorros ó para construir una buena casa habitación, pues allí se encuentran reunidas todas las comodidades exigibles. Entra en la venta casa habitación compuesta de 7 amplias habitaciones, baño, w. c. pisos tea, cielos rasos yeso, patios asfaltados, etc. Base de la casa 100 pesos por mes. Condiciones de la venta 3 mensualidades en el acto del remate y el 2 o|o de nuestra comisión y otras 3 mensualidades dentro de los 15 días. Lotes amojonados calles abiertas y posesión inmediata. Tren gratis de Retiro. Nuevo, á las 2 p. m., parando en Palermo y San Miguel. Los interesados que lo deseen, pueden también trasladarse por el F. C. C. Buenos Aires, ó la Compañía Lacroze. Datos, planos aprobados por la municipalidad, á B. Mitre 516.—Bacigaluppi y Rúa. R. 1058.
EL DGO. 20 de Marzo á las 3. m6

*RIVADAVIA Y CAMPI*chuelo. A 1 cuadra de esta esquina la antigua quinta de Figari, en 40 notables lotes de dimensiones excepcionales. En 60 mensualidades, sin interés Sin base, á tanto la v. c. Rodeados de hermosas casas quintas y regios chalets ó sea lo mejor de Almagro lindando con la quinta Guiraldez, donde la población y edificación más aristocrática ha elegido como punto de reunión dado la proximidad á las grandes Avdas. y Bulevares que atraviesan en todos sentidos á los terrenos en venta, con adoquinados y vías de eléctricos á todas direcciones del municipio. A 1 cuadra de las Avdas. La Plata, Río Janeiro, Avellaneda (continuación), de Bartolomé Mitre, á 2 del Parque del Centenario y de los bulevares Gaona (continuación de Díaz Vélez), Acoyte, Chubut y otros, que dan gran impulso y valorización á los terrenos que ofrecemos en las condiciones más ventajosas que pueda ofrecer negocio alguno en esa zona. Seña 3 mensualidades en el acto del remate, 2 o/o de nuestra comisión y 3 más á la entrega de la libreta y firma de los títulos definitivos otorgados ante los escribanos Gómez y Valenzuela, con posesión inmediata, lotes amojonados y dentro de líneas municipales. Más datos, planos é informes á Bmé. Mitre 516 ó Rivadavia 6624. —Bacigaluppi y Rúa. [illegible]

JUNCAL 4356 ENTRE ORO y la Exposición ferroviaria, paraje el más central, densamente poblado y con todos los recursos á mano. Base $ 14.000 á plazos. Mide 10.85x60.70 varas. Edificio de 3 habitaciones y demás dependencias, piso de tea, cielo rasos de yeso, pozo semisurgente, calle adoquinada y otros detalles propios de su inmejorable situación. Entre elegantes construcciones, á 2 cuadras de Santa Fe y circundada de avenidas y tranvías á todas direcciones. Condiciones: mitad al contado y el resto á 1 ó 2 años, interés del 7 o|o. Más datos Bmé. Mitre 516.—Bacigaluppi y Rúa. R. 1181.
EL DGO. 20 de Marzo á las 4. m13

*EN VILLA DEVOTO, NOTA*ble esquina y un lote en la parte más alta de esa localidad calle Espejo esquina Habana. Mide 17 por 25 y en su contrafrente 23.32 varas. Superficie 535.15 v|c. y el lote Avenida Circunvalación entre Espejo y Desaguadero que mide 10 por 44 y contrafrente 28 varas. Superficie 771.27 v. c. Base $ 1.25 v|c. Como ubicación es inmejorable, á 3 cuadras de la Estación Lynch y talleres y á 6 de la estación del F. C. P. Barrio totalmente edificado de buenas casas de familia. Datos á Bmé. Mitre 516 ó sucursal Villa Devoto.—Bacigaluppi y Rúa. —R. 1246.
EL DGO. 20 de Marzo á las 3 1|2. m13

JUDICIAL — A PLAZOS — La notable esquina Gaona y Trelles. Subdividida en 8 magníficos lotes, con superficies de 180 á 450 v. c. Sin base á tanto la v. c. 1/3 parte al contado, 1/3 á 6 meses y 1|3 á 12, sin interés. Rodean á estos terrenos una compacta edificación moderna, siendo los adelantos que se operan en esa zona sorprendentes contribuyendo entre otros factores las grandes avenidas Bella Vista y Boyacá, las cuales con sus dos vías de eléctricos y adoquinado lo mismo que por Gaona hacen interesante en todo sentido este negocio. Con títulos otorgados ante el escribano Lorenzo Mira. Venta ordenada por el síndico liquidador señor Similien Normand en el concurso formado á don Andrés Spinetto, juez doctor Pico, secretaría Castex. Más datos, planos é informes á B. Mitre 516 ó Rivadavia 6624.—Bacigaluppi y Rúa.
EL DGO. 27 de Marzo á las 3. m16

EN VILLA DEL PARQUE. Frente por frente de la estación. Un lote de 10x35 vs Calle Helguera entre Pedro Lozano y Tinogasta. Base $ 6 v. c., incluídas 21 mensualidades de $ 28.60 cada una y el excedente al contado Como ubicación es inmejorable, á un paso de la estación y rodeado de los mejores edificios de esa localidad. Planos y datos á Bmé. Mitre 516 ó sucursal Villa Devoto —Bacigaluppi y Rúa.—R. 1196.
EL DGO. 20 de Marzo á las 5 1|2. m13

*EN ADROGUE 180 SOBER*bios terrenos en 80 mensualidades. Base 3 pesos por mes el lote. A donde converge la edificación de este pintoresco y progresista pueblo de la línea del Sur. Terrenos altísimos que forman una espléndida quinta con numerosos árboles frutales de primer orden, en paraje de porvenir indiscutible y donde va extendiéndose la edificación uniendo así los tres núcleos de población que rodean las estaciones de Adrogué, Villa Calzada y Mármol. Los constantes progresos de estas localidades son harto conocidos y es innecesario, por lo tanto, el detenerse á detallarlos Adrogué, Mármol y Villa Calzada cuenta con numerosos trenes del servicio urbano y su proximidad á la capital y el interés que siempre ha despertado la venta de casas hermosas poblaciones es una garantía segura de su rápida valorización. La fracción en venta dista 4 cuadras al Oeste de la estación Villa Calzada en la que se está formando un pueblo moderno que contará con todos los atractivos que exigirse pueda. El negocio es pues, recomendable, bajo todo punto de vista y no trepidamos por consiguiente en llamar la atención sobre él de los empleados y obreros que busquen un paraje de porvenir para adquirir un terreno invirtiendo así con verdadero provecho sus economías. No debe despreciarse la ocasión de poder realizar una ventajosa operación como esta que se ofrece en las siguientes condiciones de venta: 3 mensualidades en el acto del remate y el 2 o|o de nuestra comisión y 3 mensualidades más dentro de los 30 días. Escrituras definitivas por ante el escribano señor J. R. de Elía San Martín 76. Títulos perfectos, posesión inmediata, lotes amojonados, calles abiertas y dentro de líneas municipales. Tren expreso gratis que saldrá de la estación Constitución á la 1.45. Planos y boletos á nuestra casa central, B. Mitre 516 ó sucursal Barracas, Avenida Montes de Oca 1709 al 15.
EL DOMINGO 3 de Abril á las 2.30 sobre los mismos terrenos.—Bacigaluppi y Rúa. R. 1171. m18

EN FLORENCIO VARELA 400 espléndidos terrenos en 80 mensualidades. La más soberbia fracción de este hermoso pueblo. Después detalles. Tren gratis. Planos y boletos á Bmé. Mitre 516 ó sucursal Barracas, Av. Montes de Oca 1709|15. —Bacigaluppi y Rúa.—R. 1270.
EL DGO. 8 de Mayo á las 2 30. m13

Suspendido

*EN BELGRANO—LA MAN*zana central comprendida por las calles Mendoza, Olazábal, Húsares y Dragones, dividida en 40 ideales lotes que varían sus superficies de 200 á 350 varas cuadradas. Sin base, en 36 mensualidades sin interés. Como ubicación es inmejorable y de inmenso porvenir. A un paso del adoquinado, á 4 cuadras del eléctrico, á 5 de la estación Belgrano del ferrocarril Central Argentino é igual distancia de las barrancas y Avenida Vértiz (continuación de la Avenida Alvear) calle por medio con el importante establecimiento del Tiro Suizo y á muy corta distancia de la futura estación del ferrocarril trocha angosta. Terrenos altos y rodeados de infinidad de casas modernas y en un barrio donde el valor de la tierra aumenta diariamente. Condiciones de la venta: 8 mensualidades de seña en el acto del remate(más el 2 por ciento de nuestra comisión) y otras tres mensualidades al firmar las escrituras ante el escribano señor Espinosa. Títulos perfectos. Planos y datos á B. Mitre 516 ó sucursal Belgrano, Cabildo 1435.—Bacigaluppi y Rúa.—R. 1147.
EL DGO. 27 de Marzo á las 3.30. f35

20 LOTES. EN EL CENTRO de Floresta. En 60 mensualidades, sin interés. Con superficies varias. Sin base, á tanto la v. c. Frente á la Avda. Avellaneda, Saráchaga, Fonseca y Belén A 3 cuadras de la Avda Rivadavia y 2 de Segurola (adoquinadas). Rodeadas de hermosas casas quintas y de vías de comunicaciones á todas direcciones. Después detalles, planos é informes á B. Mitre 516 ó Rivadavia 6624.—Bacigaluppi y Rúa. R. 1254.
EL DGO. 24 de Abril á las 3.30. m13

2 LOTES AL NORTE DEL Caballito. A 20 varas de la Av. San Martín Calle San Matías y Cayena. Miden 9.23x40 vs c|u. Base 5.50 $ v|c, entre edificios, todo completamente edificado, barrio de lo mejor, frente á la estación del tranvía y á 100 metros de la Av. Bella Vista (adoquinada) y con 2 vías de eléctrico lo mismo que por Av. San Martín. Más datos B. Mitre 516 ó Rivadavia 6624. —Bacigaluppi y Rúa.—R. 1252
EL DGO 20 de Marzo á las 5 1|2 m13

EN MAR DEL PLATA — 13 espléndidos terrenos distribuidos en las siguientes formas: 3 lotes en la manzana D, chacra 97. Mide 12.15x55.02 vs c|u.: 2 lotes en la manzana J, chacra 97. Miden 10.29 por 55 v. c.: 4 lotes en la manzana J, chacra 100. Miden 10.04 por 50.29 vs. c|u.: 5 lotes en la manzana CC., chacra 100, miden 10.42 por 50.29 v. c., teniendo en su contrafrente al NO., 44.58 varas. Base pesos 1.80 v. c. pagaderos 1|3 parte al contado y el resto á 6 y 12 meses de plazo, interés 6 o|o. La situación de estas tierras es alta y pintoresca á pocas cuadras del Golf Club y del futuro gran puerto comercial. Datos y planos, B. Mitre 516 ó sucursal, Mar del Plata, San Martín 269.—Bacigaluppi y Rúa.
EL LUNES 21 de Marzo á las 3 en nuestra casa central, B. Mitre 516. m16

*EN SAN MARTIN 5 IDEA*les terrenos en el corazón del pueblo, calle Lincoln entre Luján y Flores y Moreno entre Flores y San Pedro. Miden 10 vs. de frente por fondo que varía de 30 á 50 vs. Base $ 2.50 v. c. para liquidar. Situación de indiscutible porvenir, con luz eléctrica y aguas corrientes en su frente y donde nadie vende, á sólo una cuadra de las Avenidas San Martín y Buenos Aires adoquinada y con tranvía eléctrico á plaza de Mayo y rodeados completamente de buena y valiosa edificación, barrio de familias, paraje sin igual. Pidan planos.—Bacigaluppi y Rúa. B. Mitre 516.—R. 1264.
EL DGO. 20 de Marzo á las 4, sobre los mismos. m15

Transferido

*EN AVELLANEDA — LIN*dando con Villa Rosa. — 190 espléndidos terrenos en 80 mensualidades. Base 3 $ por mes el lote. A 3 cuadras justas del tranvía eléctrico á Quilmes frente á Villa Jurado y en el paraje más alto y de mayor porvenir de esos alrededores. La importante avenida Mitre por donde está colocándose la cañería del agua corriente, es una garantía de la rápida valorización que está destinada esta soberbia fracción. La edificación que rodea estos terrenos y que aumenta diariamente hace también entrever que esa hermosa loma será pronto uno de los más notables y preferidos barrios de Avellaneda. El negocio no puede presentarse bajo mejores perspectivas y con la seguridad de mejores resultados. A los empleados á los obreros que busquen un paraje digno de llamar la atención y á sólo 10 minutos de tranvía del Puente de Barracas se les presenta la ocasión que no deben desperdiciar Condiciones de la venta: 3 mensualidades en el acto del remate y el 2 por ciento de nuestra comisión y 3 mensualidades más al firmar las escrituras por ante el escribano señor Isla. Tranvías gratis. Planos y boletos á B. Mitre 516 ó sucursal Barracas Avenida Montes de Oca 1709|15.—Bacigaluppi y Rúa. R. 1171.
EL DGO. 27 de Marzo á las 3. m18

EN B. MITRE, F. C. B. A. Y Rosario, partido de Olivos, 3 soberbios y bien ubicados terrenos con espléndidas plantaciones y rodeados de buena edificación á sólo 1 cuadra de la importante avenida Santa Fe, adoquinada y 5 de la estación Mitre, calle Sin nombre entre José M. Moreno y Mariano Pelliza. Base $ 3 v. c. 1|2 al contado y el resto á 6 y 12 meses de plazo. Sin interés. Pidan planos.—Bacigaluppi y Rúa.
EL DGO. 20 de Marzo á las 4. m16

*EN TAPIALES. 160 TERRE*nos en 80 mensualidades. Base 4 $ por mes el lote. A 2 cuadras de la vía del ferrocarril y próximos á la estación. Después detalles. Tren gratis. Planos y boletos Bmé. Mitre 516 ó sucursal Barracas. Av. Montes de Oca 1709|15.—Bacigaluppi y Rúa.—R. 1259.
EL DGO. 10 de Abril á las 2 m13

EN MIRA MAR — MEJOR que judicial, la manzana G, de la quinta 87 con 10.000 varas cuadradas, libre de calles en un solo lote. Base 30 centavos v. c. Mitad al contado y el resto á 6 meses de plazo con interés de 7 o|o y pagarés hipotecarios. Terreno de verdadero porvenir y rápida valorización por su proximidad á la estación en construcción del ferrocarril Sud, al bulevar Mar del Plata y á la plaza del Oeste. Más datos en nuestra sucursal, Mar del Plata, San Martín 269 ó casa central, B. Mitre 516.—Bacigaluppi y Rúa.
EL LUNES 21 de Marzo á las 3 en nuestra casa central. m18

*EN QUILMES. — 180 TE*rrenos en 80 mensualidades. Base 3 $ por mes el lote. En la curva de Lemos á 2 cuadras del tranvía eléctrico. Después detalles. Tren y tranvía gratis. Planos y boletos, B. Mitre 516.—Bacigaluppi y Rúa.
EL DGO. 10 de Abril á las 2. m12

ST.
EN EL
CABALLITO
40 HERMOSOS TERRENOS
Base 5 $ al mes
En 120 meses y con 10.000 ladrillos de regalo.
Avenida José M. Moreno, calles Beauchef, Viel y Saraza. Lindando con las casas de obreros.
Mañana á las 3
EN LOS MISMOS
Bacigaluppi y Rúa.

AVENIDA LA PLATA. A 1 cuadra de esta arteria, la última manzana, saldo de los 500 lotes, frente á la Avenida José María Moreno, calle Beauchef y Saraza. Con superficies de 200 á 800 v. c. Base $ 5 por mes el lote, en 120 mensualidades, sin interés y con 10.000 ladrillos gratis por lote. Lindando con las 200 casas de obreros construidas por la Municipalidad ó sea en la zona más importante del Sudoeste de la capital. A un paso de las avenidas Pavón, Chiclana y Río IV, todas adoquinadas y con doble vía de eléctricos á todas direcciones, lo mismo que por Avenida La Plata y por último á 5 cuadras del gran Parque Chacabuco, donde la edificación moderna aumenta constantemente, siendo una de las mejores perspectivas la excelente renta que produce. Seña, 3 mensualidades en el acto del remate, 2 por ciento de nuestra comisión y 3 más á la entrega de la libreta y á las 15 mensualidades siguientes entrega de los títulos definitivos ante el escribano Del Río y Rivarola, con posesión inmediata, lotes amojonados y dentro de líneas municipales.—Nota importante: para mayor comodidad de los interesados habrá coches gratis desde las 2 de la tarde, en las esquinas de Río IV y Avenida La Plata y esta última y San Juan. Más datos, planos é informes, á B. Mitre 516 ó Rivadavia 6624.—Bacigaluppi y Rúa. R. 1223.
EL DOMINGO 20 de Marzo, á las 3. m8

ST.
En Belgrano
La conocida quinta de Chás
Por orden de la Sociedad Anónima Fomento Urbano y Rural
VENTA SIN BASE
EN 60 MESES
El Dgo. 3 de Abril á las3
En los mismos
Bacigaluppi y Rúa.

*EN EL CENTRO DE BEL*grano—178 terrenos en la conocida quinta de Chás. En 60 mensualidades sin interés. Sin base. Con frente á las calles Conesa Guayra, Iberá, Zapiola, Freyre, Conde, Superí, Manuela Pedraza y sobre la importante Avenida del Tejar Terrenos altos, completamente rodeados de edificación moderna, como así entre avenidas importantes con eléctricos á todos rumbos de la ciudad. La Avenida Cabildo que se encuentra á tres cuadras de esos terrenos y de Crámer, ambas con eléctrico, á 7 cuadras de la estación Coghlan, 6 de la estación Núñez y 8 de la plaza General Belgrano, lo que quiere decir en el centro de nuestra capital. Recomendamos pues, se sirvan visitar esos terrenos para convencerse de la notable ubicación y de la cantidad de edificios que allí se construyen á diario. La venta la realizaremos por cuenta y orden de la sociedad anónima Fomento Urbano y Rural, la que coloca estos terrenos al alcance de todo obrero que sin esfuerzo alguno puede edificar su casa propia. Las condiciones de la venta, son en 60 mensualidades, sin interés. Seña, 3 mensualidades en el acto del remate y el 2 por ciento de nuestra comisión y 3 más al entregar la libreta dentro de los 15 días del remate y una vez abonadas 12 mensualidades se darán títulos definitivos con hipoteca de los mismos terrenos ante el señor escribano Lorenzo Mira con posesión inmediata, lotes amojonados dentro de líneas municipales. Todo comprador puede obtener de la Sociedad una vez abonado el 25 por ciento del precio, un préstamo para la edificación hasta la suma de 4.000 pesos con el interés del 8 por ciento anual y 1 por ciento de comisión y amortización acumulativa del 3 por ciento anual como mínimum debiendo el préstamo representar el 70 por ciento del edificio á construirse. Los compradores deberán hacer su pedido dentro de un mes del remate. Los tranvías 35 y 37 pasan sobre los terrenos. Para mayores datos y planos, á B. Mitre 516 ó sucursal Belgrano, Cabildo 1435.—Bacigaluppi y Rúa.
EL DOMINGO 3, de Abril, á las 3, sobre los mismos terrenos. m17

*SOBRE LA ESTACION MI*tre. A plazos, 5 espléndidos terrenos con una esquina, á 6 cuadras de la estación y 5 de la calle Santa Fe, adoquinada, calle Borjes esquina á calle 8, manzana P., lotes del 1 al 5, terrenos altos y rodeados completamente de edificación. Base 1.50 $ v c., mitad al contado y mitad á 6 y 12 meses de plazo, sin interés. Mayores datos á Bacigaluppi y Rúa, B. Mitre 516. R. 1267.
EL DGO. 20 de Marzo á las 3 p. m. m13

EN EL CENTRO DE Lynch. 70 espléndidos lotes, calle en medio con la estación y eléctrico Lacroze, en 36 meses, sin interés Base 3 $ v. c. En breve mayores datos. Pidan planos.—Bacigaluppi y Rúa.
EL DGO. 17 DE Abril á las 3. m13

EN HURLIMGHAN—EN LO más céntrico é importante de la localidad, 160 terrenos en 80 meses. Base 5 $ por mes el lote. Con frente al Camino de Morón al Campo de Mayo, en breve mayores datos y pidan planos.—Bacigaluppi y Rúa. R. 1263.
EL DOMINGO 10 de Abril á las 2.

COLOMBRES 466 ENTRE Venezuela y Agrelo. Mide 10x60 varas. Base $ 18.000. A plazos. Buen edificio. Después detalles.—Bacigaluppi y Rúa. R. 1227.
EL DGO. 3 de Abril á las 4. m13

EN VILLA DEVOTO. — 3 notables esquinas. A 3 cuadras del eléctrico Anglo Argentino, Avenida America y Segurola, esta esquina Lincoln y Tenquendama y Benito Juarez. Miden 19 á 27 vs. de frente por fondos de 26 á 30 vs. Base $ 1.80 v.c. para liquidar. Como ubicación es inmejorable á corta distancia de la estación Lynch y en un barrio completamente poblado. Planos á Bmé. Mitre 516 ó Sucursal villa Devoto.—Baciagluppi y Rúa. R. 1244
EL DGO. 20 de Marzo á las 4. m13

Campos

EN BAHIA BLANCA — 130 hectáreas á 10 minutos de esta importante ciudad y rodeando la estación Villa Olga, del ferrocarril al Pacífico, paraje inmejorable que se destaca por su brillante ubicación. Chacras 19, 19a, 20a., 21a, y quintas 25 al 29, 5 al 10 y 22 y 28, en un solo lote, sin base y á plazos para liquidar. Llamamos muy especialmente la atención sobre las ventajas que ofrece este negocio: excelente tierra, lindando con una conocidísima estación, á bajo precio y con facilidades de pago, mitad al contado y mitad á 1 año de plazo con interés de 6 o|o. constituye la ocasión única para los especuladores, pues con sólo subdividir en fracciones los resultados serían positivos é inmediatos. Más datos á Bacigaluppi y Rúa.—R. 1241.
EL LUNES 21 de Marzo á las 3, en nuestra casa, B. Mitre 516 m6

SOBRE EL ROSARIO DE Santa Fe, Colosal remate en mensualidades, de campos, chacras, quintas y solares. 4.000 hectáreas que forman el establecimiento Charigue, del señor Tomás A. Rodríguez, frente por frente á la gran ciudad del Rosario, de la que dista 10 minutos. El mejor negocio para quinteros, agricultores y pequeños ganaderos, que quieran trabajar su propia tierra con la ventaja de pagarla en cuotas menores que el arrendamiento. La mejor inversión de economías, puesto que todos los terrenos podrán alquilarse á buen precio dada su excelente calidad para las plantaciones de maíz, alfalfa, frutales, verduras, etc., como igualmente para la ganadería, y sus medios rápidos y económicos de trasporte para llegar al Rosario el segundo mercado de la República. Bases: 50 centavos por mes los solares y Hs. de quintas, á pagar en 60 mensualidades sin interés. Los lotes de campo y chacras sin base á pagar 20 o/o al contado y el resto en 2 años. Después detalles. Entretanto informes, planos y folletos á nuestra casa central ó sucursal Rosario.
EL MIERCOLES 20 de Abril á las 3 en la ciudad del Rosario de Santa Fe en nuestra sucursal Córdoba 820 y
EL LUNES 25 de Abril á las 3 en Buenos Aires en nuestra casa central B. Mitre 516.—Bacigaluppi y Rúa. R. 1239. m19

ESTABLECIMIENTO DE LA destilería de alcoholes La Rosario. Se vende ó se arrienda este importante establecimiento situado sobre la orilla del río Paraná, á 15 kilómetros al Norte de Rosario con todo su edificado moderno y construido con materiales de primera clase y con la maquinaria completa y en perfecto estado de conservación, siendo su potencia productiva de 10.000 litros diarios; ocupa 9 hectáreas más ó menos de terreno con una superficie edificada de 4.400 metros cuadrados, puede utilizarse también por cualquiera industria, siendo apropiado especialmente para una gran cervecería con anexas fábrica de licores y hielo, curtiembre, embarcadero, molino, fábrica de tejidos, etc., por su especial ubicación y por sus espaciosos y ventilados salones que tiene escalonados en el subsuelo y otros en los pisos superiores, como también por las demás reparticiones, sean las de la administración, casas de obreros, como las de las calderas con su motor y chimenea, servicio de agua corriente con sus depósitos elevados de agua y por el ramal férreo propio del establecimiento que lo une con la estación Juan Ortiz del ferrocarril Provincial de Santa Fe, ubicada á un kilómetro más ó menos de distancia y sobre el camino real para San Lorenzo y colonias. La venta se hace con maquinarias ó sin ellas. Para informes, planos y ver el establecimiento ocurrir calle General Mitre 755 ó Rioja 837, Rosario. En Buenos Aires á Bacigaluppi y Rúa., B. Bitre 516. v31

Informes completos á nuestra casa central ó sucursales, por carta, personalmente ó por teléfonos.

BACIGALUPPI y RUA.

V. Virginillo

*EN BANFIELD, EN 30 ME*ses sin interés. 5 lotes á 5 cuadras de la estación á dos del bulevar Gazcón, frente al bulevar Pueyrredón (con adoquinado), entre Pinto y Melo. Bien situados, entre chalets y población moderna. Base, $ 1 vara cuadrada.
EL DOMINGO 20 de Marzo, á las 3.30 de la tarde, sobre los mismos. Unico desembolso 2 meses y el 2 por ciento de comisión. Datos y planos, 25 de Mayo 268 y Rivera 1911. m18

EN BANFIELD — CASA A dos años de plazo. Pinto 354 y bulevar Pueyrredón. Sala y 2 dormitorios y servicio arboledas, frutales y demás. Base, pesos 3.000.
EL DOMINGO 20 de Marzo, á las 3.30 de la tarde. Informes 25 de Mayo 268 y Rivera 1911.—V. Virginillo. m6

Carlos A. Galli

HOY

A LAS 4 P. M.

en mi oficina Bolívar número 256 liquidaré

46 lotes 46

En Mar del Plata

Los que quieran ganar dinero no falten á esta venta.

1p

*EN MAR DEL PLATA — Sa*ldo de mi anterior remate judicial, 16 lotes ubicados en la chacra 285, 129 y 168 remataré
EL SABADO 19 de Marzo á las 4 p. m., con orden terminante de vender á cualquier precio que exceda de las bases de 1 á 10 pesos la mensualidad. Las personas que quieran emplear el dinero á buen interés deben comprar los terrenos que ofrezco en venta. Títulos perfectos ante el escribano señor J. J. Pordal, Bolívar 171. Seña 10 o|o. Comisión 2 o|o.—Carlos A. Galli, Bolívar núm. 256. m11

*MAR DEL PLATA — 30 LO*tes ubicados en la quinta, 70 chacras 263, 100 y 97. Base 2 pesos v. c. con orden terminante de sus dueños de vender por división de condominio, remataré
EL SABADO 19 de Marzo á las 4 p. m. en mi oficina, Bolívar 256. Los lotes á venderse son de 400 á 3.040 v. c. cada uno, están bien situados y en barrios donde la edificación avanza día á día comprar estos terrenos es colocar el dinero á un interés del cien por cien. Títulos perfectos. Seña 8 o/o. Comisión 2 o/o. Planos á mi oficina, Bolívar 256.—Carlos A. Galli. m10

EN MAR DEL PLATA — 12 lotes de 500 v. c. en las chacras 221, 230 y 324, remataré el sábado 19 de Marzo á las 4 p. m., en mi oficina Bolívar 256. Base 1.80 v|c. Los terrenos que ofrezco en venta están bien situados en parajes de inmediato porvenir, lindando con el Golf-Club y á pocas cuadras del futuro puerto comercial á pocas cuadras de la playa. títulos perfectos ante el escribano David Roca San Martín 22. Seña 8 o|o. Comisión 2 o/o.—Carlos A. Galli, Bolívar 256. m13

*ESQUINA, 20x50, EN BAN*field, calle Pueyrredón y San Luis, con empedrado pago, cercada de alambre tejido y luz eléctrica, remataré sin base
EL SABADO 19 de Marzo á las 4 p. m. en mi oficina Bolívar 256. Seña 8 o/o. Comisión 2 o|o.—Carlos A. Galli. m11

*EN TALLERES 2 ESPLEN*didos lotes á 1/2 cuadra de la entrada á los grandes talleres del F. C. S., remataré
EL SABADO 19 de Marzo, á las 4 p. m. en mi oficina, Bolívar 256. Base: 1.30 v. c. 1|2 al contado y 1/2 á un año con el 7 o|o de interés. Seña 8 o|o. Comisión 2 o|o.—Bolívar 256.—Carlos A. Galli. m11

CASA CENTRAL, MEJICO 1620 entre Solís y Cevallos, remataré
EL SABADO 19 de Marzo á las 4 p. m., en mi oficina Bolívar 256, con orden terminante de vender sobre la base de pesos 25.000. Creo innecesario llamar la atención de esta venta por cuanto está situada en uno de los mejores barrios del Sur. el terreno mide 9x70 varas, su edificación es vieja y las construcciones de madera pertenecen al inquilino. Seña 8 o|o. Comisión 2 o|o.—Carlos A. Galli. m15

MAÑANA

A LAS 2.30 P. M.

saldrá el tren de Constitución para el remate de los

105 LOTES

En Banfield

No olvide que hay un salón de primera, reservado solamente para familias y señoras que quieran concurrir.

Pidan planos y boletos. Bolívar 256.

Carlos A. Galli

1r

*BANFIELD, EN EL CEN*tro de este pintoresco y progresista pueblo, á 6 cuadras al Este de la estación del F. C. S. 105 espléndidos lotes remataré
EL DOMINGO 20 de Marzo á las 3 p. m. con orden terminante de sus dueños de liquidar sobre la base de 8 pesos el loto, pagaderos en 80 mensualidades sin interés. Los terrenos á venderse están bien situados, rodeados de nueva y buena edificación, á 3 cuadras del adoquinado, con gas, luz, eléctrica y en breve tendrán servicio de aguas corrientes lo mismo que el tranvía eléctrico á La Plata que pasa á una cuadra de los terrenos que empezará sus trabajos en el próximo mes de Abril. Tren gratis. Planos y boletos, Bolívar 256, Almirante Brown 1348, Progreso 2581 ó Patricios 902. —Carlos A. Galli. m4

PIDA HOY Vd. UN PLANO de los terrenos de Banfield, que se rematarán el 20 de Marzo. Visítelos, estudie las condiciones y se convencerá, que comprar estos terrenos es colocar el dinero á un interés del cien por cien. v20

Valentín Santa María

Sucursales en La Plata y Morón. Oficina principal, calle Curapaligüe 202, Flores de 8 á 12. U. T. 428.

EN FLORESTA — CASA A plazos, calle Escalada 830 entre Zelada y Caxaraville, compuesta de 10 por 25, dos piezas, cocina, etc., 3 cuadras al Norte de la calle Provincias Unidas, con doble línea de tranvía y 3 al Sur de la calle Rivadavia.
EL DOMINGO 20 de Marzo á las 4 p. m. Base $ 2500. Seña 10 o|o. Comisión 2 por ciento.—Valentín Santa María, Curapaligüe 202, Flores, de 8 á 12. m16

EN FLORESTA — CASA A plazos. Calle Morón 3477 entre Concordia y Orán, compuesta de 10 por 50, dos piezas, cocina, etc.
EL DOMINGO 20 de Marzo á las 5 p. m. Base $ 4.500. Seña 10 o/o. Comisión 2 por ciento.—Valentín Santa María, Curapaligüe 202, Flores, de 8 á 12. m16

EN NUEVOS MATADEROS á una cuadra de los portones de salida, terreno, dos lotes, calle Tandil entre Murguiondo y Olliden compuestos de 10 por 60 con frente al Norte edificado por el costado Oeste.
EL DOMINGO 20 de Marzo á las 3.30 p. m. Base $ 1.50 la vara.—Valentín Santa María, Curapaligüe 202, Flores, de 8 á 12. m16

*EN FLORESTA — TERRE*no á plazos, calle Bacacay y Bogotá entre Belén y Fonseca, con frente al Norte, formando una superficie de 460.41 v. c., 2 cuadras al Norte de la calle Rivadavia, rodeado de hermosas casas quintas y líneas de tranvías, mitad al contado y mitad á un año de plazo sin interés.
EL DOMINGO 20 de Marzo á las 4.30. Base $ 6.50 la vara. Seña 10 o|o. Comisión 2 o/o.—Valentín Santa María, Curapaligüe 202, Flores, de 8 á 12. m16

Pablo Falbo

*PARA NOVIOS; EN FLO*res casa, Arrecifes entre San Ramón y Portela. Terreno de 8 m. 66 cent. de frente al N. por 16 m. 66 cent. de fondo, recién construída 3 piezas, con pisos madera machimbrada de 1x3 de 1a. calidad, cielos rasos yeso cocina, pileta, w. c., con lluvia, bomba de agua, depósito, galería con cielo raso, pisos de mosaico, etc. lista para habitar. Base $ 3.000.
EL DOMINGO 20 de Marzo [illegible]

Mañana

á la 1.30 p. m.

Saldrá de la estación Retiro (nueva) el tren expreso gratis para el remate de

131 LOTES

EN VILLA del PARQUE

A 2 cuadras de la estación del ferrocarril, con frente á las calles Orán, Concordia, Atalaya, Nazarre, Pedro Lozano y Tinogasta.

BASE: 10 $ por mes el lote

Pagaderos en 80 MENSUALIDADES. — Sin interés

Planos y boletos, Rivadavia 549.

Manuel T. Durán

Manuel T. Durán

131 LOTES

EN EL MEJOR PARAJE de Villa del Parque, á sólo 2 cuadras de la estación del F. C. Pacífico, con frente á las calles Tinogasta, Atalaya, Concordia, Orán y otras. Los terrenos más altos, mejor situados y de más porvenir de esa importante zona conceptuada como la más sana, alta y progresista de la capital federal. La estación Villa del Parque, del ferrocarril del Pacífico, está situada poco antes de la de Villa Devoto, á sólo 15 minutos del Retiro y á 6 de Palermo, unida á ellos por 80 trenes diarios y tranvías eléctricos. En el breve tiempo que ha transcurrido desde la fecha de su formación se han construido allí, gran número de suntuosos chalets, lo que demuestra su importancia. El ferrocarril Pacífico como es público está construyendo en las calles Corrientes y Paseo de Julio su grandiosa estación central, lo que dará mayor importancia á Villa del Parque, que quedará así unida á plaza de Mayo, es decir, al centro comercial de la ciudad por un servicio rápido, cómodo y económico, ventaja ésta de indiscutible mérito. Aparte de esto, por la avenida San Martín ya están colocados los rieles del tranvía eléctrico que irá hasta Villa Devoto el que pasará á sólo 2 cuadras de los terrenos en venta. Por la calle Orán limítrofe de la fracción en venta hay el proyecto de construir una línea de tranvías que una á Villa de. Parque y Devoto con Flores; líneas que dado el aumento de población de ambas localidades es ya de imprescindible necesidad. Además de estas grandes comodidades, Villa del Parque goza de los beneficios de tener luz eléctrica, calles abovedadas, es decir, está en igualdad de condiciones que los barrios céntricos de la capital. Los terrenos en venta son pues indicadísimos para construir en ellos la casa habitación, pudiendo adquirirse fácilmente con un pequeño desembolso mensual insignificante si se tiene en cuenta que se goza de los beneficios de un capital que no se ha desembolsado y que duplicará en breve tiempo. Una visita detenida á los terrenos en venta demostrará con más evidencia á los interesados las conveniencias del negocio. La venta será liberal por cualquier precio que exceda de la ínfima base fijada de 10 $ por mes el lote, pagaderos en 80 mensualidades, sin interés. Condiciones de la venta: 3 mensualidades y el dos por ciento de comisión en el acto del remate, y otras tres, dentro de los 8 días al entregarse la libreta respectiva. Las subsiguientes se abonarán del 1o. al 15 de cada mes en casa de los señores H. Fuhrmann y Cía., Maipú 39. Títulos perfectos que se otorgarán con garantía hipotecaria una vez pagadas 20 mensualidades.

EL DOMINGO 20 de Marzo á las 2.30 p. m. sobre los mismos terrenos. Tren expreso gratis del Retiro á la 1.30. Planos y boletos. Rivadavia 549.—M. T. Durán. m6

Mañana

A LA 1.30 p. m.

Saldrá de Casa Amarilla el tren expreso gratis para el remate del saldo de

678 lotes en

AVELLANEDA

(BARRACAS AL SUD)

Con la estación Villa Dominico del F. C. S. y la parada "Dominico" del tranvía eléctrico á Quilmes, en los mismos terrenos.

BASES: 3, 4 y 5 $ por mes el lote

PAGADEROS

En 80 MENSUALIDADES

SIN INTERÉS

Planos y boletos, RIVADAVIA 549.

Manuel T. Durán

1p

EL SALDO DE LOS 678 LOTES en Avellaneda (Barracas al Sur). Ubicación excepcional, por estar dentro del terreno en venta la estación Villa Dominico del F. C. S. y la parada Dominico del tranvía eléctrico á Quilmes. Con frente á la avenida General Mitre y al camino á Quilmes (bulevar de 40 metros de ancho), rodeados de densa población con colegio del estado á más de dos costeados por la comisión de Fomento de esta villa, con oficina de correos, casas de comercio, etc., etc. Terrenos altos y cultivados, próximos al dock Sur, al puente de Barracas y á sólo 15 minutos de la capital federal. La gran usina de luz eléctrica, el Mercado Central de Frutos, los frigoríficos y cantidad de fábricas que rodean estos terrenos, son la mejor demostración de la importancia y porvenir que ellos tienen. En el primer remate efectuado fueron vendidos 376 lotes entre 200 compradores y esta segunda venta se llevará á cabo en las mismas condiciones liberales de la anterior, liquidándose por cualquier precio que exceda de las bases fijadas de 3, 4 y 5 pesos por mes el lote pagaderos en 80 mensualidades sin interés.

EL DOMINGO 20 de Marzo á las 2 de la tarde único desembolso 2 mensualidades en el acto del remate y otras 2 dentro de los diez días al retirar la libreta. Las subsiguientes deberán abonarse del 1 al 15 de cada mes, en el Banco Español del Río de la Plata ó en cualquiera de sus sucursales. 10 o|o de descuento al que pague al contado. Todo comprador abonará el 2 o/o de comisión. Posesión inmediata, con calles abiertas y aprobadas por la municipalidad de Avellaneda, mensura y amojonamiento del ingeniero señor Raúl A. Kemmeter. Títulos perfectos. El título definitivo se dará por ante el escribano señor Enrique de la Villa una vez abonadas las 10 primeras mensualidades con garantía hipotecaria del mismo terreno, contándose los que se entreguen por seña. El día del remate saldrá un tren expreso gratis de la estación Casa Amarilla á la 1.30 p. m. además saldrán varios tranvías eléctricos especiales del Puente Barracas de 1 á 2 de la tarde, que conducirán á los interesados hasta los mismos terrenos. Informes y boletos, Rivadavia 549.—Manuel T. Durán. m17

Arturo Demarco

RIO IV, CURAPALIGUE Y Directorio, 4 lotes, la esquina de Directorio y Thorne, con 29 varas al bulevar superficie 380 v|c., a esquina de Malvinas y Convención un lote sobre Convención y otro sobre Directorio al lado de Curapaligüe adoquinada y con eléctrico están á 1 cuadra de Río IV con tranvías 42, 43 y 45. Condiciones de pago 1/3 parte al contado y el resto á 1 ó 2 años de plazo.

EL DOMINGO 20 de Marzo á las 4 p. m. Pidan planos y datos Garay 2382, C. T. 429 Sud. m15

TREINTA Y TRES 1145 — 10x36, comedor 3 piezas baño galería cielos rasos de yeso, teiodas jardín etc.

EL DOMINGO 27 de Marzo á las 10 de la mañana. Sin base pasando 5.000 $ que tiene en hipoteca. Datos, Garay 2382. m15

BASE 4.800 $ — METAN 54 á una cuadra al Norte de Chiclana y Boedo con tranvías 23 47 y 6. Tiene 4 piezas y mide 10 por 31 varas.

EL DOMINGO 20 de Marzo á las 5. m15

ESQUINA LOYOLA 1090 Y Godoy Cruz. Edificio de 3 piezas cocina, cielos rasos de yeso pozo semisurgente y cloacas domiciliarias. Base $ 4.000.

EL DOMINGO 20 de Marzo, á las 3 de la tarde. Datos, Garay 2382. m15

ESQUINA Y TRES LOTES. Primero la esquina Tigre 596 y 600 esquina Cachi. Salón de negocio y dos piezas. Mide 15 por 15 Base 4.000 $ á plazos, entrando los armazones de almacén. Terreno Tigre al lado de Cachi, con algún edificio. Base $ 1.000 y dos lotes Cachi entre Tigre y Famatina uno en 30 meses de plazo y otro á un año.

EL DOMINGO 20 de Marzo, á las 4 de la tarde. Están á una cuadra del tranvía núm. 47 de la Avenida Sáenz. Datos Garay 2382. m15

MAZA, AL LADO DE LAS Casas, de forma irregular Superficie, 380 varas cuadradas. Sin base.

EL DOMINGO 20 de Marzo, á las 4.30 de la tarde. m15

*MERLO AL LADO DE CU*rapaligüe, de 10x31 varas. Sin base. EL DOMINGO 20 de Marzo, á las 4 de la tarde. m15

✕ Carlos Olmi & Cª ✕

PAMPA CENTRAL. A plazos 10.000 hectáreas en la sección 24, fracción C, Lote 16 y 5.000 hectáreas en la sección 24, fracción B, Lote 11 Base: 5 $ la hectárea ó sea la hipoteca. Negocio para [illegible]

EL MIERCOLES 30 de Marzo á las 4 p. m. en nuestro hall, Reconquista 353. Después detalles y planos. Seña 8 o|o, Comisión 2 o/o. Datos, Carlos Olmi y Cía., Reconquista 353. m7

LINDOS LOTES en FLORES A 20 varas del tranvía eléctrico. Calle Cuenca entre el bulevar Avellaneda y San Eduardo, 2 lotes de 11 varas 20 de frente por 54 de fondo, cada lote. A 4 cuadras de Rivadavia y de la plaza. En plena edificación, paraje alto y pintoresco, con gas y aguas corrientes. Base: $ 5 vara.

EL DOMINGO 20 de Marzo á las 5 p. m. sobre los mismos terrenos. Títulos perfectos. Seña 8 o/o, Comisión 2 o/o.—Carlos Olmi y Cía., Reconquista 353. Hay planos.

LINDA CASITA AL NORTE. Arguibel 96 esquina Costa Rica 11 varas de frente por 17 de fondo. Próximo á Santa Fe, 3 habitaciones y oficinas, sobre terreno alto, bien situado, con todos los medios de viabilidad allí reunidos. Sin base. Títulos perfectos. Produce $ 60 mensuales, dos inquilinos muy buenos.

EL DOMINGO 20 de Marzo á las 4 p. m. en la misma finca. Seña 8 o|o. Comisión 2 o/o. Datos Reconquista 353, U. T. 3290 Av. —Carlos Olmi y Cía. m13

José Ricciardulli

Remates del domingo 20 de Marzo

EN LOMAS DE ZAMORA — A las 3 p. m. Terreno de 11.54 por 65.35 varas. Calle Santiago del Estero y Laprida, base $ 1.90 v. c.

*A LAS 4 p m. HERMOSO TE*rreno central, entre edificios 16.79 por 68.54 varas. Laprida al lado de San Martín. Base $ 5.50 v. c. A plazos. v20

A LAS 5 p. m — CASA DE renta, Bolívar 450, sala, comedor, 4 dormitorios, galería, jardín y frutales. se compone de 2 lotes, uno de 10 por 40 varas con el edificio y el lote de al lado 10 por 50 varas. Ad corpus. Base $ 6.500. Pueden dejarse $ 4.000 sobre hipoteca con el interés de 8 por ciento á 2 años de plazo. Títulos perfectos. Seña 8 o|o, Comisión 2 o|o. Informes: Laprida 35 Lomas de Zamora y Bolívar 161 capital.—José Ricciardulli. v20

L. é J. Márquez

*EN BANFIELD, 225 GRAN*des lotes de terreno en el centro del pueblo á sólo seis cuadras de la estación F. C. S. y 4 del tranvía eléctrico del Sur con frente á los bulevares Buenos Aires, Las Heras, calles Monteagudo, La Plata, Independencia, Mendoza y otras, remataremos en 80 mensualidades, con precio fijo desde $ 7 por mes el lote sin comisión y sin interés.

LOS DOMINGOS 20 y 27 de Marzo sobre los mismos terrenos. Datos, planos y boletos á nuestros escritorios, Vieytes 1891 y Balcarce 1800. v20

EN LANUS, 175 LOTES DE terreno ó sea la reserva de la Villa General Paz, lo único verdaderamente central que hay para vender, próximo á la estación F. C. S. con frente al tranvía, plaza, etc., y sobre las avenidas Ayohuma, Caa Guazú, calles Ituzaingó, Sitio de Montevideo, Tucumán, General Madariaga y otras remataremos con precio fijo en 80 mensualidades sin comisión y sin interés.

LOS DOMINGOS 3 y 10 de Abril. Datos, planos y boletos á nuestros escritorios, Balcarce 180 y Vieytes 1891. Después detalles. v20

225 LOTES DE TERRENO en Banfield, en el centro del pueblo y entre lujosa edificación, en 80 mensualidades, sin comisión y sin interés.

LOS DOMINGOS 20 y 27 de Marzo, de 8 a. m. á 5 p. m. sobre los mismos terrenos. v20

Joaquín M. Tuchi

EL SUBTERRANEO DEL F C. O. y el tranvía eléctrico de Liniers á Luján, son los grandes factores que darán dentro de muy poco tiempo un valor inmenso á la tierra de Moreno, por ser ese punto, el límite de todos esos medios rapidísimos de comunicación que colocarán á Moreno á 23 minutos de plaza de Mayo. El que hoy adquiera allí un pedazo de tierra, garantido, recogerá 20 veces lo que pague. Distan 2 cuadras de la estación, 1 de la plaza é iglesia y lindan con un colegio. Se rematarán sin base á tanto la v. c. en 60 mensualidades, sin interés. Posesión en seguida. Títulos perfectos.

EL DOMINGO 20 de Marzo á las 3, sobre los mismos terrenos. Son los 18 lotes que constituyen todo lo más valioso sin vender de aquel sitio de porvenir descontado. Seña 2 mensualidades, 3 más al retirar el título provisional y 2 o|o de comisión. Planos é informes en Moreno al señor Prudencio ó en mis oficinas centrales, San Martín 425. —J. M. Tuchi. m15

Francisco Abalo

AVENIDA SAN JUAN 3147, 3151 y 3157 entre General Urquiza y 24 de Noviembre con adoquinado y eléctrico al frente, dos lujosas y cómodas casas de familia y negocio á 9 años de plazo construidas á todo costo en el punto de mayor movimiento comercial de la parroquia de San Cristóbal, según detalle:

CASA SAN JUAN 3147 y 3151.—Gran sala de negocio, comedor, 3 dormitorios, cuarto de servicio, baño, patios de mosaicos, galerías, puertas y cancel de cedro, cielos rasos de yeso cocina económica, aguas corrientes, árboles frutales, etc. Mide 10 por 65.46 en un costado y 65.61 en el otro. Tiene $ 17.000 en hipoteca por 9 años con el interés del 8 por ciento anual. Base, pesos 30.000.

CASA SAN JUAN 3157—Gran frente, con balcones de mármol, igual edificio á la anterior, su terreno mide 9v83 por 65.46 en un costado, teniendo en el otro costado á las 50 varas un martillo en contra de 2x15.35 Tiene $ 18.250 en hipoteca por 9 años con el interés del 8 por ciento anual. Base, pesos 30.000; esta propiedad está desocupada y puede visitarse todos los días de 3 á 6 p. m. Seña, 8 por ciento. Comisión, 2 por ciento. Datos, Bolívar 256.

EL DOMINGO 20 de Marzo, á las 4.30 de la tarde.—Francisco Abalo. m10

EN FLORESTA — IDEAL lote, á una cuadra de la avenida Rivadavia, con adoquinado y eléctrico, calle Yerbal entre Belén y Carrasco, entre edificios y en un barrio de lujosas casas de familias, mide 10x37. Base 6 $ v. c. La ubicación de este lote se recomienda por sí sola. Seña 8 o/o. Comisión 2 o/o. Datos, Bolívar 256.—Francisco Abalo.

EL DOMINGO 20 de Marzo, á las 3.

AVENIDA RIVADAVIA 5466 A plazos. Espléndido terreno apropiado para un chalet, casa-quinta ó departamento en la situación más culminante del Caballito, con adoquinado y eléctrico al frente y rodeado de lujosos edificios. Mide 13.59 varas de frente por 79.91 en un costado y 78.52 en el otro de fondo. Superficie 987 v. c.; es necesario que los interesados visiten con anticipación la ubicación de este terreno. Sin base. Seña 8 o/o. Comisión 2 o/o. Datos, Bolívar 256. — Francisco Abalo.

EL DOMINGO 20 de Marzo, á las 4. m13

AVENIDA BOYACA 891 esq. Neuquén, con doble línea de tranvía eléctrico al frente. Buena casita de familia, á un paso de los bulevares Avellaneda y Gaona y entre un núcleo de edificación moderna y de lujo. Edificio de 2 dormitorios, galería, oficina, etc. Base $ 4500. Seña 8 o/o. Comisión 2 o/o. Datos, Bolívar 256. —Francisco Abalo.

EL DOMINGO 20 de Marzo, á las 3. m13

AL SUR — BUENA CASA de familia, calle Yapeyú 670, entre Agrelo y Méjico, con adoquinado al frente, á un paso de los bulevares Belgrano é Independencia, con eléctrico. Mide 10x45. Edificio de 1 comedor, dos dormitorios, oficinas, etc. Base 8500 $. Seña 8 o/o. Comisión 2 o/o. Datos Bolívar 256.—Francisco Abalo.

EL DOMINGO 20 de Marzo, á las 5. m13

*EN LOS NUEVOS MATADE*ros.—En 24 mensualidades, sin interés. Linda esquina y lote lindero, calle Tafí y Manuel Artigas, á 1 cuadra de los bulevares Provincias Unidas y Murguiondo con tranvía eléctrico á plaza de Mayo por 10 centavos. Base 3 $ v. c. Mitad al contado y mitad en 24 mensualidades. Escrituras por el escribano Coppa. Seña 8 o/o. Comisión 2 o/o. Planos, Bolívar 256.—Francisco Abalo.

EL DOMINGO 20 de Marzo, á las 4. m12

*EN FLORES — BUENA CA*sita de familia, á plazos, calle Varela 823, entre Monte y Junta, con adoquinado á su frente, en un barrio de familia. Edificio de 2 dormitorios cielos rasos de yeso, patios de mosaico, pozo con bomba, etc. Base $ 4.500. Seña 8 /o. Comisión 2 o/o. Datos, Bolívar 256.—Francisco Abalo.

EL DOMINGO 20 de Marzo, á las 3.30. m13

EN AVELLANEDA, ANTES Barracas al Sur, En el punto más importante de la localidad, 13 espléndidos lotes, en 60 mensualidades, avenida General Mitre y calle Ortiz, con eléctrico á su frente. Base 4 $ v. c. Los terrenos en venta están ubicados en el punto de mayor movimiento comercial, rodeados de grandes establecimientos industriales en un gran centro de población á pocas cuadras de la plaza principal, iglesia y municipalidad, la ubicación de estos terrenos se recomiendan por sí solos. Condiciones de la venta 3 mensualidades en el acto del remate y 3 más al recibir el título definitivo por ante la oficina del escribano señor Mariano Echenagucía, donde los interesados pueden ver los títulos si lo desean. Descuento de 10 o|o al que abone al contado el saldo de la deuda. Comisión 2 o|o. Planos pueden solicitarse San Juan 3699 almacén y en mi escritorio, Bolívar 256.—Francisco Abalo.

EL DOMINGO 27 de Marzo, á las 4. m18

Juan Carlos Naón y Cía.

673—Victoria—673

JUDICIAL — HERMOSA quinta en Muñiz próxima á la estación.

EL VIERNES 15 de Abril á las 3 p. m. en nuestro hall de ventas, Victoria 673 y de acuerdo con el siguiente

EDICTO JUDICIAL

Por disposición del señor juez de 1a. instancia en lo civil de la capital federal doctor Nicanor González del Solar y secretaría del doctor Fontana, se hace saber que los martilleros Juan Carlos Naón y Cía. han sido nombrados en los autos sucesorios de don Esteban Danneaux para vender en pública subasta una casa quinta de esta sucesión ubicada en el partido de General Sarmiento á inmediaciones de la estación Muñiz del F. C. al Pacífico (Provincia de Buenos Aires). Detalle: Su terreno. Mide 86 metros 60 centímetros de frente al NO, sobre el camino al Campo de Mayo por 173 metros 20 centímetros de fondo con frente al NE. sobre la calle de Florida á la que hace esquina. Afecta la forma de un rectángulo de una superficie de 14.999 metros 12 centímetros cuadrados. Edificio: Existe en este terreno un edificio principal de material, compuesto de sala, comedor, cuatro dormitorios, hall, dos cuartos de servicio, cocina, cuarto de baño, despensa, sótano, w. c., y además é independiente del anterior edificio existe otro cuerpo destinado á cocheras, caballerizas, casa de peones, rodeando la parte edificada, tiene plantaciones que abarcan casi todo el terreno, alambrados, molino, etc. Base las 2|3 partes de su tasación ó sean $ 33.333.32 m|n. La persona más exigente encontrará en esta casa quinta todas las comodidades en que se puede pensar pues su edificio es nuevo y muy bien distribuido, entrando en su construcción materiales de primer orden, su gran extensión se presta también para especular dividiéndola en pequeños lotes lo que daría lugar á obtener pingües utilidades, pues está próxima á la estación del F. C. al Pacífico y á 2 cuadras de la estación del tranvía Rural. Rodeada de las quintas más importantes de esa localidad, las que le dan una fisonomía especial, teniendo á su frente las de Chapeaurouge, Mataldi, Del Valle, doctor Laure, S. Vergara, Fourcade, Alzaga de Domínguez, Mille Pasman, Delarche, Gotuzo, Obligado, doctor Luis Mitre, etc.

EL VIERNES 15 de Abril á las 3 p. m. en nuestro hall, Victoria 673. El comprador entregará en el acto de la compra el 8 o/o de seña y el 2 o|o de comisión. Más datos á nuestras oficinas, Victoria 673 ó á la del doctor Fontana en los Tribunales plaza de Mayo.—Juan Carlos Naón y Cía. m17

EN MAR DEL PLATA — A largos plazos, 2 esquinas centrales en 6 lotes de 649 v. c. á 418 v. c. lo que permite pensar en su adquisición para lindos chalets ó grandes casas de renta á 5 cuadras de la nueva estación del F. C. del S. á la del Bristol Hotel y próximo á los hermosos edificios de la señora condesa de Sena, Hilleret (nuevo), Udaondo (nuevo), Piñero (nuevo) y muchos otros. Son las esquinas formadas por las calles Corrientes y Castelli de la chacra número 274, manzana A, y B de la división especial ó sean los lotes números 11, 12 y 13 de la manzana A, y 26, 27 y 28 de la manzana B, lindando con los señores Guerrero, Rufino Luro, Miguel Silva y palacio de la Sociedad de Beneficencia de Mar del Plata. Sin base á tanto la v. c. pagaderos 1/3 parte al contado 1|3 á un año y 1|3 á 18 meses con interés del 7 o|o y garantía hipotecaria, con orden terminante. Los terrenos que vendemos son de primer orden, altos y al mismo nivel de los del centro de Mar del Plata, sería muy conveniente que los interesados los visitaran.

EL VIERNES 1o. de Abril á las 3 p. m., en nuestro hall de ventas, Victoria 673. Escrituras por ante el escribano señor Turlo con oficina en la calle San Martín 92 (capital federal). Se exigirá el 8 o/o de seña y el 2 o|o de comisión, Pidan planos y datos en nuestras oficinas, Victoria 673.— Juan Carlos Naón y Cía. m17

Mariano Arau

592 hectáreas rico campo

— EN —

LA MAGDALENA

CUARTEL PRIMERO

A dos leguas de la estación Empalme Bavio (Ferrocarril Sud).

HACIA LA COSTA y á DOS leguas del puerto de la Atalaya y á 3 del pueblo de la Magdalena, dividido en tres potreros, ocupado uno de ellos hasta el 1o. de Abril próximo, por el señor Julián Igarzábal, conocido por de Aguirre, propiedad de la señora viuda de Pallejá. Base, pesos 145 la hectárea. El remate tendrá lugar en mi casa, Perú 175, Buenos Aires.

EL MARTES 29 de Marzo de 1910, á las 3 de la tarde. Pidan allí carteles con plano y datos necesarios ó en La Plata, diagonal 80 núm. 1015. m14

Remate de tierras fiscales

EN SANTIAGO DEL ESTERO. Base, $ 5 la hectárea. El día 16 de Abril próximo, á las 10 de la mañana, en las oficinas de la contaduría general de la provincia, y de acuerdo con lo que prescribe la ley de Venta de Tierras Públicas, de 10 de Agosto de 1905, tendrá lugar la subasta de los lotes de terrenos fiscales comprendidos en la sección F, del plano confeccionado por la dirección general de obras públicas, ubicado en el departamento Copo 1.º y compuesto de las siguientes superficies:

Lote No. 1	con 8.424	hs.	71	centiáreas.
" 2	" 7.513	"	89	"
" 3	" 7.213	"	89	"
" 4	" 7.213	"	89	"
" 5	" 5.862	"	49	"
" 6	" 5.082	"	90	"
" 7	" 7.499	"	56	"
" 8	" 7.499	"	56	"
" 9	" 7.499	"	56	"
" 10	" 7.499	"	56	"
" 11	" 7.499	"	56	"

El comprador depositará en el acto de la subasta, en calidad de seña el 10 o|o del importe de la compra, en garantía de la obligación que contrae de abonar el 90 por ciento restante dentro del término de diez días á contar desde la fecha en que sea aprobado el remate por el P. E., seña que perderá, quedando á favor del gobierno, si no abonase el importe total dentro de dicho término: Abonado que sea el importe, el gobierno otorgará la escritura correspondiente al comprador, con la obligación de hacer entrega de los lotes vendidos dentro del término de seis meses, á contar desde la fecha en que se suscriba la escritura, debidamente mensurados, deslindados y amojonados administrativamente, sin cargo alguno para el comprador. Esta venta se realiza con sujeción á lo que prescribe la ley recordada y muy especialmente á lo que establecen los artículos 3o., 6o. y 7o. de la misma, que á continuación se transcriben: art. 3o. La adquisición de tierras fiscales impone al comprador la obligación de probarlas, en el término de dos años, desde la fecha del perfeccionamiento del contrato. La falta de cumplimiento á esta condición será corregida con multa anual, igual al monto de la contribución directa que corresponda á la propiedad. art. 6o. La venta lleva implícita para el adquiriente la obligación de dejar libre, gratuitamente el terreno necesario para las vías férreas y caminos: art. 7o. En caso de evicción y saneamiento, la provincia sólo responde del precio recibido y del valor de las mejoras útiles fijado por arbitradores nombrados uno de cada parte, pudiendo nombrarse un tercero para el caso de discordia, ó pedir su nombramiento á la excelentísima Corte de Justicia. El plano y demás antecedentes se encuentran en la contaduría general de la provincia, donde pueden consultarse por los interesados.—El contador general.

Eduardo Montes

POTROS LIVIANOS — UN lote sobresaliente, remataré en el local Grippo y Bollon, Brasil 3151.

EL DOMINGO 20 de Marzo á las 2 p. m. remataré un sobresaliente lote de potros livianos, habiendo varios alazanes de 1.65 de alzada, procedentes de Bolívar, F. C. Sud. m18

POTROS PERCHERONES hijos de padres puros. Un lote muy especial remataré en el local de ventas. Brasil 3151.

EL DOMINGO 20 de Marzo á las 2 p. m. remataré un lote de potros percherones, hijos de padres puros, procedentes de Bolívar, F. C. S. Recomiendo especialmente este lote, son muy sobresalientes. m18

CABALLOS Y POTROS—UN lindo lote remataré en el local de ventas, Brasil 3151.

EL DOMINGO 20 de Marzo á las 3 p. m. venderé un lindo lote de potros y caballos, procedentes de Shaw, F. C. S. m18

YEGUAS Y CABALLOS DE silla, gran lote, remataré en el local de ventas, Brasil 3151.

EL DOMINGO 20 de Marzo á las 2 p. m. venderé un gran lote de caballos de silla y yeguas livianas y varios otros lotes de distintas procedencia. m18

DOS YUNTAS DE OSCUROS especiales para fúnebres, remataré el local de ventas, Brasil 3151.

EL DOMINGO 20 de Marzo á las 2 remataré espléndidas yuntas de potros oscuros especiales para fúnebres. m19

*6 PADRILLOS SHIRE — Re*mataré en el local de ventas, Brasil 3151.

EL DOMINGO 20 de Marzo á las 2, remataré 6 notables padrillos Shire, hijos de importados. m19

Domingo Gotí y Cía.

46o. REMATE FERIA DE haciendas en general En Chascomús, local de la Asociación Rural del partido.

EL JUEVES 20 de Marzo de 1910, á las 12 m. Próximamente detalles Pedidos de locales á nuestro escritorio Mazzini y Victoria, en Chascomús. m16

Agustín S. Gamba y Cía.

CARRUAJES, CABALLOS Y guarniciones, etc, en nuestra casa, Belgrano 2644.

TODOS LOS MARTES Y VIERNES A las 2 de la tarde. Las consignaciones para remate se reciben todos los días hábiles hasta las 6 de la tarde y los días de remate hasta las 12 m. v31

MANUEL CASTELLAR

En Coronel Suarez, F. C. S.

2.600 VACUNOS incluso

1.800 NOVILLOS mestizos de 2 1|2, 3 1|2 y 4 1|2 años, habiendo lotes á medio engorde.

3.000 LANARES.

100 YEGUARIZOS.

El MIÉRCOLES 23 de MARZO, á la 1 p. m.

En mis instalaciones de Coronel Suárez. Véase el aviso detallado.

v20

Manuel Castellar

4,286 HECTAREAS DE MUY buen campo, apto para agricultura y ganadería en arrendamiento por 3 ó 5 años en dos lotes. Campos denominados San Fernando y La Javiera, parte del establecimiento La Elena que fué del señor Fernando Martínez Vidal, situado en el partido de Juárez á seis leguas más ó menos de las estaciones Juárez, Santamarina, Santa Elena y Durañona, F. C. S.

EL MIERCOLES 30 de Marzo en el Azul en mi local de ferias antes de dar principio al remate de haciendas anunciado para ese día remataré el arrendamiento determinado. Próximamente ampliaré este aviso con detalles. Se atienden ofertas particulares hasta ocho días antes del remate. Por informes, dirigirse á mis escritorios del Azul ó capital, 25 de Mayo 248.—Manuel Castellar. v29

EN CORONEL SUAREZ, F C. S. 2.600 animales vacunos mestizos Durham incluso 1.800 novillos de 2 1/2, 3 y 4 años; 3.000 animales lanares; 100 yeguarizos, 15o. remate feria de haciendas en mis instalaciones de Coronel Suárez.

EL MIERCOLES 23 de Marzo á la 1 de la tarde con los lotes á la vista remataré las siguientes haciendas anotadas y demás que concurran. A saber: 800 novillos mestizos Durham de 3 y 4 años, buen estado, en lotes; 100 id id id 3 años; 100 id id id; 250 id id; 250 id id id 3 1/2 años; 50 id id id gordos; 200 novillos y vacas; 100 vacas mestizas gordas; 150 id id de vientre, buen estado; 200 id id al corte incluso terneros, en lotes; 120 id id id id, 350 id id id id en lotes, 3.000 capones y ovejas gordos y para invernada en lotes; 40 yeguas (manada con padrillo Clydesdale) 30 caballos de trabajo; 30 potros. Seguramente habrá más haciendas. Todo comprador abonará seña si se le exige y el 2 por ciento de comisión que es á su cargo. Por consignaciones ó informes dirigirse en Coronel Suárez al señor Gmo. B. Mac Goey Elliff ó á mis escritorios del Azul ó capital 25 de Mayo 248.—Manuel Castellar. v22

*EN EL TANDIL — 54 RE*mate feria de haciendas.

EL MARTES 5 de Abril. Oportunamente detalles. Por consignaciones ó informes, dirigirse en Tandil al señor Martín Iparraguirre ó á mis escritorios del Azul ó capital, 25 de Mayo 248.—Manuel Castellar. v4

*EN EL AZUL — 274o. RE*mate feria de haciendas y arrendamiento de 4.286 hectáreas de campo.

EL MIERCOLES 30 de Marzo. Oportunamente detalles. Véase el aviso del arrendamiento.—Manuel Castellar. v29

Ayarragaray Schindler y Gowland

(Consignatarios de frutos del país, cereales y ganado)

*EN LAS HERAS, 44 REMA*te feria de haciendas en general.

EL DOMINGO 20 de Marzo á la 1 de la tarde.

250	novillos de 2 y 3 1|2 años, muy buena clase, casi listos.
300	id id 3 y 3 1|2 años, buena clase, de carne gorda.
400	id id 2 1/2 y 3 1/2 años, muy buena clase.
158	novillos gordos.
270	novillitos y terneros de tambo.
185	vacas gordas.
48	vacas especiales.
132	vacas para invernar.
80	vaquillonas tamberas.
20	bueyes para trabajo y matadero.

Recomendamos á los señores invernadores los mencionados lotes de novillos, son de muy buena clase y estado. Horario de trenes salida del Once á las 6.55 y 9.35 a. m. Regreso de Las Heras, á las 4.57 y 9.23 p. m. m15

"La Ganadera"

(Sociedad Anónima)

*2.500 VACUNOS; 2.009 LA*nares y 30 carneros.

EL DOMINGO 20 de Marzo de 1910 á la 1 p. m. 5o. remate feria en Bolívar, F. C. Sud. Las haciendas que presentaremos para este remate son de gran clase Hereford y Durham, mayor parte haciendas de cría y cada lote una sola marca, 2 o/o de comisión al comprador y 2 o|o al vendedor. Los concurrentes para estos remates pueden tomar el tren en Constitución el día antes del remate á las 8.20 p. m. y los de Saavedra á las 4.50 p. m. y llegan á Torrecita á las 5.1 a. m. y 10.54 p. m. respectivamente y Bolívar á las 4.3 a. m. y 11.42 p. m.—Juan Salduna, gerente. m16

EN BOLIVAR, F. C. SUD— 2.500 vacunos, mayor parte hacienda de cría y 3.000 lanares. 5o. remate feria.

EL DOMINGO 20 de Marzo á la 1 p. m. en nuestras instalaciones, Venderemos las haciendas mencionadas que son muy buena clase Hereford y Durham, casi todos los lotes de una sola marca (1.500 marca doctor Pereyra Iraola). 2 o|o de comisión á cargo del comprador y 2 o/o al vendedor. v19

*3.500 VACUNOS BUEN mes*tizos Durham. En Daireaux, F. C. S. á 30 cuadras de la estación. Liquidación por desalojo de campo por cuenta y orden de don Mariano Jáuregui.

EL DOMINGO 27 de Marzo de 1910, á la 1 p. m. 4 o|o de comisión á cargo del comprador. v25

*2.000 VACUNOS BUEN mes*tizos Durham incluso 200 bueyes especiales para trabajo. Liquidación por desalojo de campo, por cuenta y orden del señor Antonio Ruano; á 2 leguas de la estación Pirovano, F. C. S. Trilladoras, chatas y gran cantidad de útiles de agricultura, 4 o|o de comisión á cargo del comprador. v2

EN DAIREAUX, F. C. SUD 1.000 hectáreas de espléndido campo, subdividido en 164 lotes de solares, quintas y chacras. Agua dulce á 3 metros. Pago en 60 mensualidades con 6 o/o de interés anual.

EL DOMINGO 10 de Abril de 1910, á las 12 m. sobre los mismos terrenos. El pueblo de Daireaux, situado sobre la vía de Bolívar á Guaminí, hace apenas 5 años que se ha creado, cuenta ya con más de 400 casas, colegios, iglesia, telégrafo de la provincia, teléfono, 2 plazas é importantes casas de negocio. Exporta anualmente un millón y medio de bolsas de cereales, lo que por sí solo, demuestra la bondad de los campos que la circundan. La creación del partido Caseros, con asiento en Daireaux, está ya sancionado, en parte, por la H. Legislatura de la provincia. 2 o/o de comisión al comprador. Pidan planos é informes á nuestro escritorio, en Bolívar, F. C. S.—Juan Salduna, gerente. v9

TATTERSALL

J. M. de Yriondo y Cía.

REMATE SEMANAL — EN nuestra casa, San Martín 153.

LOS MIERCOLES, á las 2 de la tarde. Caballos de tiro y silla, carruajes, guarniciones, etc., y animales de raza.

Gómez y Faucheux

*EN TAPALQUE — EL DO*MINGO 20 de Marzo á las 2 p. m. en nuestras instalaciones daremos nuestro 54 remate feria con 500 vacunos y 800 lanares. Por carteles más detalles.—Gómez y Faucheux. v19

Luis Torres y Cía.

—JUDICIAL—

8.000 vacunos mestizos Durham

1.200 ovejas Lincoln y - - - - - -

900 yeguarizos - - - - - - - -

Liquidación total de las haciendas existentes en el

Establecimiento San Genaro en BUNGE, (F. C. P.)

El Miércoles 30 de Marzo

A LAS 10 A. M.

Por orden del señor juez de 1a. instancia, doctor Jorge de la Torre y como perteneciente á la sucesión de don Emilio V. Bunge.

Detalles en la sección correspondiente.

Luis Torres y Cía., Lavarello y Curto

1p

*JUDICIAL — 8.000 VACU*nos mestizos Durham, 12.000 lanares, 900 yeguarizos y boleto de marca en el establecimiento "San Jenaro", á 20 cuadras de la estación Bunge, F. C. P., por orden del juez de primera instancia doctor Jorge de la Torre, y como perteneciente á la sucesión de don Emilio V. Bunge.

EL MIERCOLES 30 de Marzo á las 10 de la mañana después de un almuerzo conque será obsequiada la concurrencia, con las haciendas á la vista y de acuerdo con el siguiente detalle:

VACUNOS — 8 toros puros de pedigree (importados), 26 toros puros á campo, 76 toros puros de 1 á 2 años, 160 vacas Durham puras (no inscriptas), incluso 61 terneros, 8 vacas lecheras incluso 4 terneros, 1990 vacas Durham incluso 966 terneros con su dotación de toros, 579 vacas Durham incluso 253 terneros, 2.280 vacas al corte incluso 81 toros y 606 terneros, 194 vacas Durham de vientre muy mestizas y gordas, 537 vaquillonas alta mestización (en lotes), 284 novillos Durham de 4 años, gordos; 285 id de 3 años en buen estado; 128 id de 3 años, muy mestizos, buen estado; 750 id de 2 años mestizos para invernar; 533 novillitos de 1 y 1|3 año muy mestizos, 21 torunos gordos y 36 señueleros.

YEGUARIZO—Un padrillo percherón importado, un id Clydesdale importado, dos padrillos puros percherones, 2 padrillos mestizos Clydesdale y percherón, 460 yeguas al corte, tiro pesado (en manada), 14 yeguas de tiro pesado, 12 yeguas madrinas, 93 caballos de tiro pesado y 178 caballos de silla mestizos.

LANAR—[illegible] Lincoln importados, 208 id Lincoln y Rambouillet á campo, 477 ovejas Lincoln puras de plantel (en lotes), 10.400 ovejas cruza Lincoln en 8 majadas.

HORARIO DE TRENES—De Buenos Aires (F. C. P.) sale el martes 29 del cte. á las 8 p. m. llegando á Bunge á las 7.45 a. m. del día siguiente. Los pasajeros del Rosario deben salir el día 29 á las 8.35 a. m. siguiendo hasta Rufino para tomar el tren que sale de esta estación á las 6.35 a. m. del día 30 y que llega á Charlone á las 8.30 a. m. De Buena Esperanza sale el tren el martes 29 á las 3.15 p. m., llegando á Bunge el mismo día á las 8.42 p. m. Seña 10 o/o. Comisión 4 o/o á cargo de los compradores. En las estaciones Bunge y Charlone habrá coches para conducir á los pasajeros hasta el establecimiento. Informes á nuestra casa, San Martín 195 (Buenos Aires), ó Córdoba 920 (Rosario). v29

JUDICIAL, LIQUIDACION de la cabaña Las Mercedes, en Roldán, ferrocarril Central Argentino, por orden del señor juez de primera instancia doctor Nicanor González del Solar (hijo) y como perteneciente á la sucesión de don Pedro Pelayo Ledesma.

EL DOMINGO 20 de Marzo, á la 1 de la tarde, en el mismo establecimiento, Detalle: Shorthorn de pedigree productos hijos de Astor, notable reproductor reservado para campeón en Londres; 60 vacas puras, inscriptas en el H. B. A.; 35 terneros al pie; 16 vaquillonas inscriptas; 31 toros de uno á dos años, puras, inscriptas en el H. B. A.; 96 vacas p. p. c., con 77 terneros; 40 vaquillonas id id; 7 toros Durham id. Hacienda general: 83 novillos de 3 años, 48 id de 2 1/2 años; 4 bueyes gordos; 7 vacas Jersey lecheras. Yeguarizo: manada Percherón (inscriptos en el registro preparatorio); 22 yeguas, 8 potrancas y 9 potrillos; 2 padrillos importados percherones, Manada Hackney: 25 yeguas, 6 potrancas, 10 potrillos, 1 padrillo Hackney nacido en 1901, campeón en la Sociedad Rural del Rosario; 11 padrillos Percherones; 11 id Hackney; 5 yeguas tiro liviano: 17 caballos de servicio; 13 mulas mansas. Lanar: Plantel Shropshire; 48 ovejas puras y en excelente estado. Todos los productos de esta cabaña han sido presentados en las principales exposiciones del país, donde han figurado siempre en primera línea, habiendo obtenido varios premios campeones é infinidad de primeros premios. Seña, 10 por ciento. Comisión, 4 o|o á cargo de los compradores. Informes en los tribunales ó en nuestras casas en Buenos Aires y Rosario. Los interesados en revisar las haciendas antes del remate pueden hacerlo dirigiéndose directamente al encargado del establecimiento. m6

*POR CUENTA DE LA SO*ciedad Rural Argentina en su local de Palermo.

EL MIERCOLES 23 de Marzo á las 3 p. m. El chalet que ocupaba el mayordomo. Construcción sólida de fierro y madera en perfecto estado, compuesto de 4 piezas con pisos de madera, cocina, galería, etc. Sin base. Un kiosco octogonal, de madera, fierro y cristalería con piso de mosaicos y de fácil desarme. Lo más apropiado para un invernáculo. Seña 10 o|o. Comisión 4 o|o. Informes á nuestra casa, San Martín 195 ó en el local de Palermo.

EL NUEVO PUEBLO BERDIER

PARTIDO DEL SALTO

Sobre la estación Berdier de la Compañía General de Ferrocarriles en la Provincia de Buenos Aires.

Gran remate de

SOLARES Y QUINTAS

Los solares en 50 mensualidades, las quintas á 2 años de plazo. Sin base. Sin interés.

EL DOMINGO 20 DE MARZO

A LAS 2.30 P. M.

En el Hotel Nacional, en el pueblo del Salto.— El tren que deben tomar los interesados que vayan de esta capital es el que saldrá el mismo día de la estación Chacarita á las 7.50 a. m. y llega al Salto á las 12.15 p. m., pudiendo almorzar en el tren.

Pidan planos.

Adolfo Bullrich & Cía. 1p

Adolfo Bullrich y Cía.

CASAS

*JUDICIAL DOS PROPIEDA*des en la parroquia de Flores calle Directorio 2515 y 2523, entre Pedernera y Varela y tres propiedades y 5 lotes de terreno en el pueblo del Salto, provincia de Buenos Aires.

EL DOMINGO 20 de Marzo á las horas que se indican y de acuerdo con el siguiente

EDICTO JUDICIAL

Por mandato del señor juez de primera instancia en lo civil y comercial de esta capital, doctor Maximiliano Aguilar, se hace saber por el término de ocho días, que los martilleros señores Adolfo Bullrich y Cía., están autorizados para proceder á la venta en público remate el día 20 del corriente Marzo, á las horas que se indicarán, las propiedades que á continuación se detallan pertenecientes á la sucesión de doña Petrona Gutiérrez de Iturriaga:

CAPITAL FEDERAL

CASA EN FLORES—Calle Directorio 1815 (hoy 2515 entre Pedernera y Varela) edificada en terreno de 8,66 metros de frente por 22.52 metros de fondo compuesta de 4 habitaciones principales cocina w. c., galerías etc. Base de venta $ 4.000.

EL DOMINGO 20 de Marzo, á las 5 de la tarde, en la misma propiedad.

CASA EN FLORES—Lindera con la anterior, las mismas dimensiones, igual distribución designada con el número 1619 (hoy 2523). Base, $ 3.500.

EL DOMINGO 20 de Marzo á las 5 de la tarde en la misma propiedad.

PROVINCIA DE BUENOS AIRES—(EN EL PUEBLO DEL SALTO)

CASA calle 9 de Julio esquina San Pablo, frente á la plaza principal, 18.20 metros de frente á 9 de Julio, por 34.25 metros á San Pablo. Edificio compuesto de tres negocios, 11 habitaciones y dependencias. Base $ 10.000.

EL DOMINGO 20 de Marzo á la 1.30 de la tarde, en la misma propiedad.

CASA calle 9 de Julio, lindando con la anterior, frente también á la plaza principal. Mide 18 metros de frente por 24.25 metros de fondo. Consta de tres negocios sobre el frente, 5 habitaciones interiores y dependencias. Base $ 6.000.

EL DOMINGO 20 de Marzo, á la 1.30 de la tarde en la misma propiedad.—Nota: En esta casa lo mismo que en la anterior existen dos contratos de alquiler parcial, cuyos detalles establecerán los martilleros en el acto de la venta. Estos detalles les serán suministrados por el administrador de las propiedades.

Casa 9 de Julio frente á la plaza Adolfo Alsina, esquina calle Libertad frente al hospital. Mide 21.20 metros de frente á la primera por 30 metros á la segunda. Consta de un negocio en la esquina un gran salón sobre la calle Libertad 3 habitaciones de familia, cocina etc Venta sin base.

EL DOMINGO 20 de Marzo á la 1.30 de la tarde, en la misma propiedad.

TERRENOS—Linderos á la casa anterior, con frente á las calles 9 de Julio, Libertad y otra. 5 amplios lotes con superficies de 286 á 811 metros cuadrados. Venta sin base.

EL DOMINGO 20 de Marzo, á la 1.30 de la tarde sobre los mismos terrenos.

Los títulos de las propiedades se hallan agregados al expediente en la secretaría de que suscribe. Los compradores abonarán en el acto del remate el 10 por ciento como seña y á cuenta de precio y el 2 por ciento á los martilleros.—La Plata, Marzo 10 de 1910.—Ramón V. Giménez (secretario). Por mayores informes, ocurrir á nuestra casa Florida 269 y 279 y San Martín 254, capital federal.—Adolfo Bullrich y Cía. m12

TERRENOS

*EN LA AVENIDA CABIL*do entre Manuela Pedraza y Grayra á la altura del número 3100. Tranvía eléctrico al frente. 4 espléndidos lotes con frente á esa gran arteria, cuyo adoquinado hasta el Tigre está por terminarse, lo que vendrá á acentuar su importancia comercial, atrayendo hacia ella el enorme tráfico que se establecerá entre la capital y los pueblos del Norte Mide cada uno 21.65 varas de frente por fondos que varían entre 72.04 y 72.06 varas Uno de ellos tiene la perspectiva de resultar esquina por la apertura de la calle Guayra, que debe cortar esa manzana en el límite de estos terrenos. Base de venta $ 15 moneda nacional la vara cuadrada. A plazos. 1|3 parte al contado, 1|3 parte á un año y 1|3 parte á dos años de plazo con garantía hipotecaria y 7 o|o de interés anual.

EL DOMINGO 20 de Marzo á las 4.30 p. m. sobre los mismos terrenos. Exigiremos el 8 por ciento á cuenta y el 2 por ciento de nuestra comisión. En caso de resultar más de un comprador deberá escriturarse por ante la oficina del escribano señor Berutti 25 de Mayo 132. Planos en nuestra casa, San Martín 254 y Florida 269 y 273.—Adolfo Bullrich y Cía.

CAMPOS

*32 CHACRAS EN BALCAR*ce—A una y media legua de la estación Los Pinos y á dos del pueblo de Balcarce (F. C. S.) Tierras fertilísimas con aguas cristalinas y exquisitas. La zona donde se obtiene la tan codiciada papa cuyo cultivo constituye una fuente de riqueza y ha llegado á rendir en una sola cosecha de este preciado tubérculo hasta 1.430 pesos por hectárea. Las 32 chacras en venta tienen superficie de 14 hectáreas, 40 áreas, que se rematarán sin base, en condiciones favorables de pago: 1/3 parte al contado 1/3 parte á 6 meses, 1/3 parte á un año de plazo con garantía hipotecaria. Se hará el 5 o|o de descuento sobre las cuotas á plazos á los que abonen el total al contado.

El DOMINGO 27 de Marzo, á la 1 p. m. en el Grand Hotel del pueblo de Balcarce. El total de la fracción linda con el camino á Balcarce y en medio con Amaranto, Bartolomé Gaggino, Juan B. Iraizóz, Julio Gil y F. Becerro. Es conocida por La Chata y puede visitarse por Los Pinos, donde todos la conocen. Se dará posesión inmediata y las escrituras deberán firmarse por ante los escribanos don Domingo Ardoin de Balcarce ó Luciano Casaux Alsina de Buenos Aires. Planos podrán solicitarse por correo ó personalmente á nuestra casa Florida 269 y 273 Buenos Aires, ó sucursales en Bahía Blanca, Juárez, Azul, Tres Arroyos y Chascomús, F. C. S En el acto del remate exigiremos el 8 o|o á cuenta y el 2 o|o de nuestra comisión.—Adolfo Bullrich y Cía. m13

*EL NUEVO PUEBLO BER*dier.—Un nuevo centro urbano que surge en una de las zonas más ricas y subdivididas de la provincia. En el partido del Salto, sobre la estación Berdier, de la Compañía General de Ferrocarriles de la Provincia, en su línea principal á Rosario. Berdier está destinado á concentrar el comercio y la población de una vasta zona que pueda encerrarse dentro del perímetro formado por los pueblos del Salto, Chacabuco, Carmen de Areco y Junín en la que la tierra intensamente subdividida se explota á todos los destinos. Será un pueblo moderno, con amplias calles, avenidas y diagonales, que convergen á dos plazas públicas, con solares ya reservados para la construcción de la iglesia, colegio, municipalidad, comisaría, correos y telégrafos, juzgado oficina de avaluación mataderos públicos, etc. La planta urbana comprende 81 manzanas subdivididas en lotes desde 300 á 1.250 metros cada uno; rodeando á éstas se han trazado 29 quintas cuyas superficies varían entre 2 hectáreas, 71 áreas y 4 hectáreas. Tierras de exuberante fertilidad y aguas exquisitas, complementadas por una ubicación estratégica, aseguran al nuevo pueblo un porvenir brillante, pues será el reflejo de la importancia económica, que va adquiriendo día á día el comercio de la zona destinada á servir. Allí se concentrarán negocios de toda índole y levantará su morada una buena parte de la población diseminada en la extensa campaña, cuyas labores rurales requiere continuamente. Berdier tendrá desde el primer momento vida propia y vida activa, pues nace al amparo de la enorme riqueza que á su alrededor se elabora con la energía que infunde la fe en el éxito. La venta se realizará en condiciones liberales de pago, los lotes de pueblo en 50 mensualidades, á tanto por mes el lote; las quintas á pagar en cuatro cuotas: 10 por ciento en el acto del remate, 23 por ciento en el acto de escriturar y el resto en dos cuotas iguales á uno y dos años de plazo con garantía hipotecaria sin interés. Las escrituras se firmarán por ante los escribanos señores Felipe Ibáñez y Tomás J. Pera, dentro de los 30 días de efectuado el remate. Los compradores de solares abonarán tres mensualidades en el acto del remate, debiendo abonar tres más en el acto de escriturar. A los que deseen abonar el total al contado se les hará un descuento del 10 por ciento sobre las mensualidades restantes. Se dará posesión inmediata, previo amojonamiento. El remate se efectuará en el pueblo del Salto en el hotel Nacional.

EL DOMINGO 20 de Marzo, á las 2.30 de la tarde. Nuestra comisión del 2 por ciento es á cargo de los compradores. Planos pueden solicitarse por correo ó personalmente en nuestra casa Florida 269 y 273 y San Martín 254. Buenos Aires, en la estación Berdier, ó en el hotel Nacional, Salto.—Adolfo Bullrich y Cía. m8

ANIMALES - FERIAS

5.000 NOVILLOS MESTIZOS de 3 y 4 años, tipo frigorífico, en buen estado existentes en el establecimiento El Moro, campo conocido por de Mascías, estación El Moro, ferrocarril Sud.

EL SABADO 2 de Abril, á las 12 m., en el mismo establecimiento, por orden y cuenta de los señores Augusto W. Pieres é hijos. Después detalles. Informes en nuestra casa, Florida 269 y 273 y San Martín 254.—Adolfo Bullrich y Cía. m12

*3430 VACUNOS, 40 YEGUA*rizos y 4.682 lanares. Los planteles y haciendas generales de la cabaña Los Pinos, en Balcarce, del señor Juan B. Iraizoz, sobre la estación Los Pinos, ferrocarril Sud. Liquidación total por arrendarse el campo para agricultura, se rematarán

EL LUNES 21 de Marzo á la 1 de la tarde en la misma cabaña, después de un almuerzo campestre. Detalle: Hacienda vacuna: plantel de Evening Star, 80 vacas coloradas con 50 crías más ó menos en lotes; plantel Prince Excelsior 80, 80 vacas coloradas y rosillas, con 60 crías más ó menos, en lotes; plantel de Whitewall Archer, 80 vacas coloradas y rosillas con 60 crías más ó menos; plantel de Elvethan Marcus, 80 vacas rosillas con 60 crías más ó menos; plantel de Primrose Hair, 60 vacas de 3 años, coloradas, con 25 crías más ó menos; plantel de Don Pedro, 60 vacas rosillas de 3 años con 50 crías más ó menos; plantel de Loubet, 80 vacas coloradas y rosillas con 60 crías más ó menos; 50 vaquillonas de 2 años coloradas y rosillas de planteles; 50 vaquillonas de 1 año, coloradas y rosillas, de planteles. Haciendas generales: 300 novillos de 2 años, gordos y carne gorda; 200 novillos de 1 año, especiales en clase; 200 vaquillonas de 2 1|2 años, coloradas y rosillas; 200 vaquillonas de 1 1/2 años, id id; 300 vacas coloradas y rosillas con 100 crías más ó menos; 335 vacas coloradas y rosillas con 150 crías más ó menos; 230 vacas con 209 terneros; 38 vacas con 12 terneros; 53 vacas con 42 terneros; 33 vacas secas; 60 toros de 2 1|2 años, colorados y rosillos, puros por cruza á campo; 100 toritos de 1 año puros por cruza, á campo. Hacienda yeguariza: 1 padrillo Clydesdale Shackleton, á galpón; 5 padrillos Clydesdale, á campo; 20 potrancas de 2 años, Clydesdale, hijas de The Model; 15 caballos de tiro y silla. Hacienda lanar: 82 borregos, 500 borregas de 4 dientes (con crías); 500 borregas de 2 dientes; 500 borregos de 2 dientes; 800 ovejas incluso crías; 800 ovejas incluso crías; 1.000 ovejas al corte; 1.000 capones de 2 y 4 dientes. Nuestra comisión del 4 por ciento es á cargo de los compradores. Otros informes á nuestra casa central, Florida 269 y 273 y San Martín 254. v20

2.000 VACUNOS DE ALTA mestización Durham. Existentes en el establecimiento Santa Matilde, del señor Eduardo Carranza Vélez, distante 5 leguas de la estación y pueblo de Arrecifes, F. C. C. A. Se rematarán

EL VIERNES 1o. de Abril á las 2 de la tarde, en el mismo establecimiento con las haciendas debidamente clasificadas y en lotes

DETALLE

100 novillos mestizos Durham, 3 y 3 1/2 años.
397 idem idem, 1 1/2 y 2 años.
147 piezas vacas y crías, primer plantel.
311 piezas vacas y crías, segundo plantel.
177 vacas secas
96 vaquillonas de plantel.
634 vacas incluso 263 terneros.
307 vaquillonas 1 y 2 años.
10 toros Durham, de 3 años, puros por cruza.
27 idem idem 2 años, idem idem.
32 toritos idem, 1 año idem idem.

NOTA—Los planteles del establecimiento Santa Matilde han sido siempre servidos por toros de pedigree adquiridos en nuestra casa á altos precios, y sus haciendas generales representan treinta años de prolija selección, á punto de que de los rodeos (que hoy pueden considerárseles puros por cruza) se han vendido en repetidas oportunidades lotes de vaquillonas para planteles de distintos establecimientos de la república. Los compradores tendrán campo gratuitamente por el término de quince días.

ASISTENTES AL REMATE

Los pasajeros de Buenos Aires y trayecto tomarán el tren que sale de Retiro (Oeste) el día del remate á las 7.25 a. m. debiendo almorzar en el tren. Los pasajeros de Córdoba y trayecto deben tomar el tren que sale de dicha ciudad el jueves 31 á las 3.05 p. m. Los que vengan del Rosario pueden hacerlo por la línea del Central Argentino, saliendo la víspera del remate á las 9.30 p. m., ó por la línea del Central Córdoba (extensión á Buenos Aires), tomando el tren que sale el viernes 1o. de Rosario á las 8 a. m. y parará antes de llegar á la estación Santa Lucía en el sitio señalado por nuestra bandera y donde esperarán carruajes para trasladar á los concurrentes al remate. Para los pasajeros que viajen por Arrecifes habrá carruajes á las 8 a. m. en el hotel El Moderno, del señor Marchessi, y á la llegada del tren de Buenos Aires en la estación, los que conducirán á los interesados cobrando $ 5 por persona y viaje de ida y vuelta. En la estancia se servirá un almuerzo campestre á las 12.30 p. m. Nuestra comisión del 4 o|o es á cargo de los compradores. Por otros informes dirigirse á nuestra casa, Florida 269 y 273 y San Martín 254.—Adolfo Bullrich y Cía. m19

*2527 VACUNOS, 472 Yegua*rizos y 4035 lanares.—Haciendas existentes en el establecimiento San Rafael, del señor Diego S. Barrutti, situado á dos leguas de la estación General Pinto, ferrocarril Oeste. Se rematarán

EL MARTES 29 Marzo, á las 9.30 a. m., en el mismo establecimiento, donde se servirá un almuerzo campestre, después del remate.

DETALLE

Hacienda vacuna—
Rodeo El Trebolar, 263 vacas con 263 terneros.
" La Raquel, 227 vacas con 227 terneros.
" La Avanzada, 100 vacas con 93 terneros.
" Las Víboras, 255 vaquillonas de 1 y 1|2 años.
" Curupaytí, 439 novillos de 2 y 1|2 años.
" El Guanaco, 265 novillos de 1 y 1/2 años.
" El Retiro 25 novillos de 1 y 1|2 años, 60 vaquillonas de 2 y 1/2 años.
" El Porvenir, 200 novillos de 3 y 4 años gordos.
" Limay, 50 vacas puras por cruza, 50 bueyes.

Hacienda yeguariza—
Rodeo El Porvenir, 30 yeguas.
" El Carmen, 33 yeguas con 33 potrillos.
" La Raquel, 40 potrancas de 1 y 1|2 años.
" El Yaguaraté, 30 potrillos de 1 y 1|2 años.
" Las Víboras 30 yeguas con 30 potrillos.
" La Gama, 45 potros tiro liviano, de 3 á 5 años.
" La Esperanza, 16 potrillos Clydesdale, de 1 y 1|2 años.
" La Esperanza, 21 potrillos Shire de 1 y 1|2 años.
" El Guanaco, 12 potros tiro pesado.
" El Guanaco, 48 potros tiro liviano.
" El Guanaco, 4 padrillos livianos.
" El Guanaco 3 padrillos livianos.
" El Puma, 30 yeguas de tiro liviano.
" El Puma, 30 potrillos de tiro liviano.
" La Angélica, 12 potrillos Hackney, de 1 y 1|2 años, 30 yeguas.

Hacienda lanar—
Majada La Sarita, 1.150 ovejas mestizas Lincoln.
" El Mirador, 1.029 ovejas Rambouillet Lincoln.
" El Trebolar, 600 capones mestizos Lincoln.
" La Esperanza, 650 borregas mestizas Lincoln 25 carneros Lincoln.
" El Correntino, 550 borregos mestizos Lincoln.

Los que de Buenos Aires deseen asistir al remate deben tomar el boleto para el dormitorio especial que quedará en General Pinto y correrá con el nocturno que sale el lunes 28 á las 8 p. m. de la estación Once, llegando á General Pinto á las 4.30 a. m. En dicha estación habrá carruajes que llevarán la concurrencia al establecimiento.

Nuestra comisión del 4 por ciento es á cargo de los compradores. Otros informes á nuestra casa central, Florida 269 y 273 y San Martín 254.—Adolfo Bullrich y Cía. m14

*1.200 VACUNOS, 2.500 lana*res, 50 yeguarizos, 50 caprinos y 30 carneros Lincoln, venderemos en nuestro 32o. remate-feria de haciendas generales, en las instalaciones de la Sociedad Rural de Tres Arroyos.

EL DOMINGO 20 de Marzo, á la 1 de la tarde.

DETALLE:

400 vacas de 3 y 4 años alta mestización Durham de una sola marca, mitad gordas.
50 vacas con 50 terneros primera parición, 1 sola marca.
300 vacas secas de vientre mestizonas buen estado para invernada.
100 novillos mestizones 2, 3 y 4 años, muy preparados para invernada solamente.
40 novillos mestizones 4 años, buen estado para invernada.
50 vacas secas buen mestizo Durham.
80 novillitos buen mestizo Durham, 1 y 1|2 año para invernada.
60 vacas al corte incluso terneros buena clase y regular estado.
30 vacas gordas y 20 novillos gordos.
1500 ovejas al corte mestizo Lincoln para cría.
500 capones mestizo Lincoln, 2, 4 y 6 dientes para invernada.
250 ovejas para consumo.
50 cabras lecheras con y sin cría.
30 carneros Lincoln á campo.
15 potros buen tiro liviano.
20 caballos gordos de tiro y silla.

Probablemente para el día del remate habrá más haciendas.

Otros datos á nuestro representante en Tres Arroyos señor Pedro Puchulu ó á nuestra casa central Florida 269 y 273 y San Martín 254.—Adolfo Bullrich y Cía. m17

Eduardo Jolly

(Sucesor de Lanús y Jolly)

EL DOMINGO 20 DE MARZO

á la 1 de la tarde, daré mi 91 remate feria de haciendas generales en mi local de General Rodríguez, F. C. O., para el cual tengo anotado hasta ahora 1.200 vacunos para consumo é invernada, 50 yeguarizos y 200 lanares, según el siguiente detalle:

160 novillos gordos.
400 vacas gordas.
150 novillos de 2 1|2 y 3 años para invernada.
200 novillitos mestizos.
170 terneros mestizos.
80 vaquillonas mestizas.
5 potros mestizos de tiro pesado.
10 potrancas mestizas de tiro pesado.
35 yeguas mestizas percherón.
5 yeguas mestizas tiro liviano.
200 ovejas gordas.

Nota: El tren que sale del Once á las 12.05, parará frente á la feria, como asimismo los que regresen de Luján á las 5.35 y 6.10 de la tarde. v21

Tasca y Arbeleche

EN CHASCOMUS, F. C. S.— 2o. gran remate feria en el local de la Sociedad Rural.

EL LUNES 28 y MARTES 29 de Marzo de 1910, á las 12 del día.

4.500 vacunos incluso 2.300 novillos tipo frigorífico.
800 lanares.
600 yeguarizos Clydesdale, Trakhenen, Hackney, Percherones, y de carrera, procedentes de los importantes establecimientos de los señores, sucesión Vivot, Enrique Pérez, José F. Casalins, Santamarina, F. Senillosa, Acebal, Alberto Casares y otros. Por pedidos de local ó informes dirigirse en Chascomús al señor Domingo Onnainty ó á nuestro escritorio en la capital federal, Cuyo 523. m15

B. Alchourrón y Hnos.

4500 vacunos

incluso

3200 novillos

tipo frigorífico 2 1|2, 3 1|2 y 4 1|2 años. Remataremos

MAÑANA

en el establecimiento La Constancia á 4 leguas de Balcarce F. C. S., por cuenta y orden de su dueño, señor Nereo Cravetto.

HOY á las 8 p. m.

sale de Constitución el tren que deberán tomar los interesados.

Habrá además 3700 capones, incluso 500 ovejas y 50 yeguas Clydesdale y tiro liviano.

Datos en nuestro aviso por separado en este diario.

B. Alchourrón y Hnos. 1p

4.500 VACUNOS, INCLUSO 3.200 novillos 2 1|2, 3 1/2 y 4 1/2 años, buen tipo frigorífico, habiendo 1.100 de 3 1/2 á 4 1/2 años, buena carne y carne gorda; 3.700 capones incluso 500 ovejas; 50 yeguas Clydesdale y tiro liviano. Primer gran remate feria en el establecimiento La Constancia á cuatro leguas de Balcarce, F. C. Sud.

EL DOMINGO 20 de Marzo á las 12 m., después de un almuerzo campestre remataremos por cuenta y orden de su dueño señor Nereo Cravetto á saber: 500 novillos 1 1|2 años, buena carne y carne gorda, tipo frigorífico; 1.260 id 3 1|2 y 4 años id id; 600 de éstos buena carne y carne gorda; 200 id 2 años buen tipo frigorífico buen estado; 150 id, de dos, tres y cuatro años; 200 id 3 años arriba, muy mestizos, buen estado; 100 id 3 años arriba buena clase; 100 vacas buena carne y carne gorda, 1.700 capones buenos, mestizos Lincoln 4 dientes y arriba buen estado, invernada. De otra procedencia: 330 novillos b. m. D. 3 años b. estado; 45 id 3 1/2 á 3 1/2 años, mestizos b. estado; 300 novillos 3 años, buen tipo frigorífico; 100 id 2 años; 50 vacas vientre buen estado; 400 vacas incluso 200 terneros 700 id al corte; 1.500 capones 2 y 4 dientes: 500 ovejas, incluso 50 de plantel; 50 yeguarizos. Probablemente habrá más haciendas. Notas: Las haciendas se venderán en lotes según formas y condiciones que especificaremos en el acto de la venta. El tren sale de Constitución el sábado 19 á las 8 p. m. y llega á Balcarce el 20 á las 8.44 a. m. Los concurrentes de Necochea y trayectos tomarán el tren que viene de Necochea el sábado 19 á las 6.50 p. m. llega á Balcarce á las 9.33 p. m. En Balcarce habrá coches de Martínez y Castillo que por el precio de $ 7 por pasajero ida y vuelta ó ida solamente conducirán la concurrencia al remate. Para el regreso pasa el tren ese mismo día 20 por Balcarce á las 9.22 p. m. llegando á Constitución el 21 á las 8 y 7 a. m. Seña 10 o/o. Comisión 4 o/o al comprador. Datos á nuestra casa, B. Mitre 451, Buenos Aires.—B. Alchourrón y Hnos. m16

2.000 NOVILLOS Y VACAS incluso 400 novillos 1 1|2 á 4 años; 2.000 capones (incluso 300 ovejas habiendo parte gordo), resto muy buen estado. Liquidación de las haciendas del establecimiento Los Cerrillos, á 1 1/2 leguas de Chascomús á igual distancia de Gándara, F. C. S.

EL SABADO 19 de Marzo á las 12 del día, después de un almuerzo campestre; remataremos por cuenta y orden de sus dueños señores Pedro Alchourrón é hijos, por haberse subarrendado el campo, á saber: 150 novillos 4 años m. buen mestizo carne gorda; 100 id 2 1|2 y 4 años id id id; 200 id 1 1|2 y 2 años id id muy buen estado: 150 vaquillonas de 3 años servidas; 100 vaquillonas de 2 años servidas hijas de lecheras muy buen mestizo; 200 vaquillonas 1 1/2 y 2 años id id id; 200 vacas de vientre invernada buen estado: 50 id lecheras 2 años servidas gordas; 400 id lecheras (muy recomendadas) en plena producción incluso 200 terneros en lotes de 50; 100 vaquillonas lecheras incluso 50 terneros; 100 vacas al corte; lanar: 800 capones 4 dientes arriba incluso gordo; 700 id id id; 1.000 id 2 y 4 dientes; 200 ovejas para consumo. Toda la hacienda vacuna servida por toros de La Belén y Las Barrancas del señor Manuel J. Cobo. En venta particular 1 plantel Durham de 50 vacas, servidas por toro importado que costó pesos 10.500. Notas. Las haciendas se venderán en lotes según forma y condiciones que especificaremos en el acto de la venta. El tren sale de Constitución el 19 á las 7 a. m., llegando á Chascomús á las 9.33 a. m. Los concurrentes del Tandil, Ayacucho y trayectos por vía Dolores tomarán el tren que llega á Chascomús el 19 á las 5.28 a. m. De Las Flores, General Belgrano, y trayectos, tomarán el tren que llega á Altamirano el 19, á las 8.47 a. m. En este punto esperarán el tren que sale de B. Aires á las 8.47 a. m. y llega á Chascomús á las 9.33 a. m. De General Belgrano y trayectos también podrán ir por el local que sale de dicho punto el 19 á las 6.45 a. m., llegando á Altamirano á las 8.14 a. m. donde esperarán el que va de ésta. En la estación habrá coches del señor Antonio Di Pascua que por el precio de 4 $ ida y vuelta conducirán la concurrencia al remate. Todo comprador abonará el 10 o|o de seña y el 4 o|o de nuestra comisión. Datos á nuestra casa, B. Mitre 451, Buenos Aires. —B. Alchourrón y Hnos. m17

*3658 HECTAREAS en arren*damiento en 1 lote; campo Santa María, para agricultura y ganadería, á 1 1|2 leguas de M. de Hoz, F. C. O. en el partido de Lincoln. Contrato por 4 años. Entrega el 1o. de Mayo. Base $ 6 la hectárea.

EL MARTES 22 de Marzo á las 4 p. m. en nuestra casa, B. Mitre 451, Buenos Aires, remataremos el arrendamiento por cuenta y orden de su dueño. Figura en el mapa gráfico á nombre del señor Narciso M. de Hoz. En el campo hay un alfalfar de 60 hectáreas más ó menos. Para revisarlo, dirigirse al señor Servando F. Méndez, en M. de Hoz, F. C. O. hotel de la estación. Notas: Seña 1 trimestre. Comisión 2 o|o al comprador por el total del arrendamiento. Se exigirá garantía á satisfacción, la que deberá presentarse con dos días de anticipación en nuestra casa. Pago por trimestres ó semestres adelantados á gusto del interesado. Datos á nuestra casa. B. Mitre 451.—B. Alchourrón y Hnos. m17

JUDICIAL — 1950 vacunos alta mestización, incluso toros, vacas y vaquillonas puras. Liquidación de las haciendas del establecimiento El Balde, á 10 leguas de Laprida, F. C. S.

EL MIERCOLES 23 de Marzo á las 12 m. remataremos sin base al mejor postor, por orden del señor juez de primera instancia en lo civil y comercial de la capital federal Dr. Jorge de la Torre y, como pertenecientes á los autos testamentarios de don Emilio V. Bunge á saber: 29 toros Durham puros incluso uno importado; 86 vacas puras incluso 14 terneros; 720 vacas mestizas Durham incluso 172 terneros; 39 vaquillonas puras; 508 vaquillonas mestizas Durham; 577 novillos, 1 boleto de marca y 2 fierros. Los que resulten compradores abonarán su compra al contado más el 4 por ciento de nuestra comisión que será de su cargo. Notas: Las haciendas se venderán clasificadas en lotes según forma y condiciones que especificaremos en el acto de la venta. El tren sale de Constitución el martes 22 á las 6.40 p. m. llegando á Laprida el miércoles 23 á las 4.20 a. m. En Laprida hay hoteles donde la concurrencia podrá hospedarse. Habrá coches en este punto que por el precio de 12 $ ida y vuelta ó ida solamente conducirán la concurrencia al Estto., los que saldrán de la estación enseguida de la llegada del tren, á las 4.20 del día 23. Para el regreso pasa el tren esa misma noche á las 11.47 p. m. llegando á [illegible] guida de la llegada del tren á las 4.20 a. m. del [illegible] á la secretaría del señor Laspiur, tribunales capital federal ó á nuestra casa, B. Mitre 451, Buenos Aires.—B. Alchourrón y Hnos. m16

*2755 HECTAREAS DE CAM*po flor en la zona privilegiada, á 6 leguas de Olavarría F. C. S., en dicho partido. Venta en 4 lotes con opción. Uno de 1377 hectáreas y 3 de 459 hectáreas más ó menos. Facilidades para el pago: 1/3 parte al contado, 1|3 á un año y el resto á 3 años. Campo conocido por de Olifden, Linderos: L. Fortabat, viuda de Jiménez, Olifden y Guazzone y Vega Belgrano.

EL JUEVES 31 de Marzo á las 2.30 p. m., pasando la base de 140 pesos hectárea, remataremos por cuenta y orden de su dueño, en nuestra casa, B. Mitre 451, Buenos Aires. Datos y planos á la misma. Para verlo, dirigirse por Olavarría (F. C. S.) al señor Leonardo M. González, en el mismo campo. Después detalles.—B. Alchourrón y Hnos. m4

1.000 HECTAREAS DE MUY buen campo muy refinado especial para invernadas en Labardén, F. C. S. partido de Guido. Con facilidades de pago 1|2 al contado y el resto á 6 y 12 meses, interés 7 o|o anual. Salvo un lote de 118 hecta. que se venderá al contado. Con lindísima población de estancia, gran monte y todas comodidades en 3 lotes á elección y con opción. Parte del establecimiento conocido por Las Mostazas, á sólo dos leguas de la citada estación, á de Maipú, ó de Ayacucho.

EL JUEVES 31 de Marzo, á las 2.30 p. m., en nuestra casa, B. Mitre 451 remataremos este campo por cuenta y orden de sus dueños. Base ínfima $ 170 la hectárea. El campo figura en el mapa gráfico á nombre de José L. García, se revisa por Labardén dirigiéndose al señor Justo García en el mismo establecimiento. En la cochería del señor Justo Coria, Labardén, conocen el campo. El campo es especial para producir buena renta; en la zona de los tambos y cremerías. Muy poblado de pastos finos: tierras fertilísimas. Datos á nuestra casa B. Mitre 451. Buenos Aires.—B. Alchourrón y Hnos. m19

3.000 VACUNOS MESTIZOS Durham, incluso 1.500 novillos (1.000 de éstos 2 y 4 años bien encarnados), habiendo parte buena carne. 3er. remate feria de haciendas en el mercado La Esperanza, á 2 leguas de La Naranja, F. C. S.

EL MIERCOLES 30 de Marzo, remataremos por cuenta y orden de sus dueños. Datos y pedidos de local á nuestra casa, B. Mitre 451, Buenos Aires.—B. Alchourrón y Hnos. m10

(Anticipado para el 22 de Marzo)

*2.650 VACUNOS EN COL*man, ferrocarril Sur en el local de los señores Garralda y Echandi y por cuenta y orden de su dueño señor José Ibarbide. Liquidación por desalojo del campo.

EL MARTES 22 de Marzo, á la 1 y 30 p. m., remataremos por cuenta y orden de su dueño, las haciendas antedichas, á saber: 50 novillos 4 años buen tipo frigorífico en buen estado; 170 id 2 1|2 años id id id id id id; 30 id 1 1/2 años id id id id id; 250 vacas buenas mestizas gordas; 220 vacas invernada; 40 vaquillonas 2 1|2 años buen estado; 200 vacas incluso 100 terneros, buenas mestizas; 220 id incluso 110 terneros en buen estado.

DE OTRA PROCEDENCIA

300 novillos de 2 1|2 y 4 1|2 años buen mestizo y en buen estado; 200 novillos 2 y 3 años, mestizos, buen estado invernada; 50 id 1 1|2 año id id 1 marca; 140 vacas de vientre mestizas muy preparadas, habiendo algo b. carne y carne gorda, 1 marca; 50 vaquillonas 1 1|2 á 2 1|2 años, buen estado; 100 vacas bastante preparadas para invernada; 100 vaquillonas de 1 y 1/2 año, buen mestizo, buen estado; 50 vacas y vaquillonas de 1 1/2 y 2 1/2 años: 140 vacas incluso 70 terneros; 15 vacas de vientre; 200 vacas incluso 100 terneros, 50 novillitos y vaquillonas; 20 novillos; 50 yeguas de vientre en lotes; 8 caballos tiro y silla; 10 potrancas de 2 y 3 años. Todo comprador abonará el 10 por ciento en seña y el 4 por ciento de nuestra comisión. Notas: Se aceptan consignaciones para este remate. Las haciendas se venderán en lotes según formas y condiciones que especificaremos en el acto de la venta. El tren sale de Constitución el martes 22 á las 7.50 a. m. por vía Cañuelas llega á Colman á la 1.02 p. m. Los concurrentes de esta línea deberán almorzar en el coche restaurant que va agregado á este tren. Los concurrentes de Tandil y trayectos tomarán el tren que sale de Tandil el 21 á las 8.45 p. m. llega á Colman á las 11.82 p. m. Los de Altamirano, Ranchos, General Belgrano y trayectos podrán ir por el tren que sale de Constitución á las 6.25 a. m. el día 22 y llega á Las Flores á las 11.30 a. m. donde deberán esperar el que va de ésta por vía Cañuelas y seguir viaje hasta Colman. En Colman hay hotel donde podrán hospedarse. Para el regreso pasa el tren el 22 á las 11.32 p. m. Datos á nuestra casa B. Mitre 451, Buenos Aires.—B. Alchourrón y Hnos. m17

*2650 VACUNOS, 4000 LANA*res, 100 yeguarizos, toda hacienda muy buena mestiza y en muy buen estado. Liquidación de las haciendas del establecimiento San José del señor José Courreges, á 3 leguas de Laprida, 5 de La Madrid, 3 de San Jorge y 5 de Rocha, F. C. S., por haberse arrendado el campo.

EL DOMINGO 27 de Marzo á las 12 m., remataremos por cuenta y orden de su dueño, á saber: 250 novillos 3 1|2 y 4 1/2 años tipo frigorífico carne gorda y gordo; 100 id 3 1|2 años id id id id id una marca; 50 id 3 1|2 años buen mestizo Durham: 500 novillitos 1 1|2 y 2 1|2 años muy buen mestizo Durham mayor parte una marca; 500 vacas de vientre buen mestizo buen estado marca sola de La Italia de Crotto; 200 id id id buen mestizo habiendo parte gordo; 100 vaquillonas 2 1|2 años muy buena clase y estado una marca; 400 id 1 1/2 y 2 1/2 años una marca. 100 vacas incluso 50 terneros especial clase, origen La Tigra; 450 vacas incluso terneros; lanar: 500 capones cruza Lincoln 2 y 4 dientes; 2,500 ovejas de vientre en lotes; 300 id consumo; 300 borregas, machos y hembras. Yeguarizo: 50 potros y yeguas mestizas. Seña 10 o|o. Comisión 4 o|o al comprador. Datos á nuestra casa, B. Mitre 541. Buenos Aires.—B. Alchourrón y Hnos. m13

889 HECTAREAS EN EL partido de Necochea, á 2 1/2 leguas de la estación Cooper, F. C. S. en 8 lotes de 111 hectáreas cada uno, apto para agricultura y de muy buenos pastos para ganadería; con población de material y galpón. El campo figura en el mapa gráfico á nombre de Nicolás Torres.

EL DOMINGO 3 de Abril, remataremos sobre la misma estación Cooper por cuenta y orden de su dueño señor Manuel Miguens. Con facilidades para el pago, mitad al contado y resto á 2 años con pagaré hipotecario y 7 o|o de interés. Se revisa por Cooper. Datos á nuestra casa, B. Mitre 451 Buenos Aires.—B. Alchourrón y Hnos. m4

CAMPO EN AYACUCHO — 3.132 hectáreas de especial campo, apto para ganadería y agricultura en la zona preferida de los tamberos, á 30 cuadras de la estación Cangallo, F. C. S. Campo conocido por Ponoy. En 7 lotes con opción. Con grandes facilidades para el pago. Con buenas comodidades, poblaciones, potreros, aguadas de molino, jagüeles y arroyo. Base ínfima 140 $ la hectárea.

EL VIERNES 15 de Abril á las 2.30 p. m. en nuestra casa, B. Mitre 451 Buenos Aires. Remataremos por cuenta y orden de sus dueños. Linderos del campo en conjunto: Al NE., M. Jacobé de Ayerza; NO. Leonardo Pereyra; SE., Carlos Pérez; SO., A. Pereyra y Almirón. En Iraola hay varias cremerías y tambos que pagan $ 20 y más la cuadra de arrendamiento. Campos linderos á éste que ofrecemos están arrendados para tambo. Para revisarlo dirigirse al señor Manuel Alvarez, casa de negocio en Cangallo, F. C. S. quien proporcionará los medios para ello. Más adelante detalles completos. Datos á nuestra casa, B. Mitre 451, Buenos Aires.—B. Alchourrón y Hnos. m10

EN LAPRIDA, F. C. S. — 600 vacunos, incluso 300 novillos 2 1/2 y 3 1|2 años y 1.000 ovejas de vientre, carne gorda y gordos, 26 remate feria en nuestro local.

EL MARTES 29 de Marzo. Datos y pedidos de local á los señores Arnaude Hnos., en Laprida ó nuestra casa, B. Mitre 451, Buenos Aires.—B. Alchourrón y Hnos. m19

*1076 HECTAREAS en arren*damiento en San Vicente en 7 lotes, á 1 legua del pueblo, dividido en 7 potreros, con molino y tanque, una parte y otra con jagüeles, buena población, buenos alambrados, con contrato por 3 años 9 meses, para ganadería, entrega inmediata. Base, $ 15 hectárea, por el campo. La Granja, parte del establecimiento San Eliseo y el lote 5 también parte del mismo establecimiento y $ 12 la hec. por los 2 lotes de 150 cuadras en conjunto también parte del establecimiento San Eliseo Campo especialmente pastoso. Pago por semestres adelantados con garantía á satisfacción.

EL JUEVES 31 de Marzo á las 4 p. m. en nuestra casa, B. Mitre 451, remataremos por cuenta y orden de su dueño. Se oyen ofertas particulares hasta 8 días antes del remate. Para revisarlo dirigirse por San Vicente al señor José Merlo en el establecimiento del señor Acosta. En la estación pueden pedir coches al encargado del tranvía, quien los proporcionará mediante módico precio. En el establecimiento hay teléfono número 1, San Vicente por el que se puede avisar más ó menos el día y hora de llegada. La garantía deberá presentarse en nuestra casa con dos días de anticipación. Más adelante detalles completos. Datos y planos á nuestra casa, B. Mitre 451. Buenos Aires.—B. Alchourrón y Hnos. m19

*1566 HECTAREAS de CAM*po apto para agricultura y ganadería en Las Flores, ferrocarril Sur, en cinco lotes á cuatro leguas de la citada estación y 1 1|2 de Vilela ferrocarril Sud. Una manzana de terreno en Las Flores y 1 casa en el mismo pueblo El campo figura en el mapa gráfico á nombre de Luisa Rojas de Calderón.

EL MARTES 22 de Marzo á las 3 de la tarde, remataremos en nuestra casa. B. Mitre 451, el campo arriba indicado, pasando la base de $ 80 la hectárea, por cuenta y orden de sus dueños, señores W. Torres y señora Mercedes B. Días de Torres, en 5 lotes. En los lotes 3 y 4 existe un molino en la misma línea que dá agua á los 2 lotes con gran tanque australiano. En el lote 1 hay una población, y en el 5 dos poblaciones. — La manzana de terreno en dos lotes, con base de 1.500 pesos y 1.000 pesos cada lote y la casa en Las Flores, base 2.000 pesos. las venderemos en el mismo pueblo por cuenta y orden de los mismos.

EL DOMINGO 27 de Marzo á las 12 m. en el Hotel Nacional del señor Atanasio Sáenz. Para ver el campo y los terrenos dirigirse en Las Flores al señor Wenceslao Torres (hijo), En la cochería del señor Dantiacq conocen el campo. Notas: Las escrituras se harán por ante el escribano señor Cibeau en La Plata ó en Buenos Aires, Victoria 430, en el término de los 30 días de efectuada la venta y la entrega dentro de los diez días de escriturado, tanto para el campo como para los terrenos. El campo por su proximidad á los establecimientos Vilela y por adaptarse para agricultura, puede producir buena renta el resto del campo especial para ganadería. Seña 10 o|o. Comisión 2 o|o al comprador. Datos á nuestra casa, B. Mitre 451. Buenos Aires.—B. Alchourrón y Hnos. m19

3.000 VACUNOS MESTIZOS Durham, incluso 800 novillos tipo frigorífico, (300 de éstos 3 1|2 y 4 1|2 años buena carne), 400 yeguarizos tiro liviano y Percherón, incluso 100 potros; 2.000 ovejas mestizas Lincoln al corte, Liquidación por arrendarse el campo, de todas las haciendas existentes en el establecimiento Los Riojanos, á 3 leguas de Castelli F. C. S.

EL MARTES 29 de Marzo á las 12 m., después de un almuerzo campestre, remataremos por cuenta y orden de su dueño, á saber: 300 novillos de 3 1|3 y 4 1|2 años tipo frigorífico buen mestizo Durham 200 id 2 1/2 años tipo frigorífico buen estado 4 invernada; 250 id 1 1|2 año tipo frigorífico buen estado; 300 vacas de vientre buena carne y carne gorda; 300 id buen estado invernada; 100 vaquillonas 2 1/2 años invernada; 250 id 1 1|2 año; 1,200 vacas incluso 650 terneros buen estado; yeguarizo: 100 potros tiro liviano y algo Percherón enteros; 50 yeguas mestizas percherón incluso potrillos; 50 id tiro liviano incluso potrillos; 200 id id id en lotes; lanar: 2,000 ovejas mestizas Lincoln al corte. Notas: Los compradores abonarán el 10 o|o en seña, más el 4 o|o de nuestra comisión que será de su cargo. Se oyen ofertas particulares hasta 7 días antes del remate. Datos, á nuestra casa, B. Mitre 451, Buenos Aires. —B. Alchourrón y Hnos. m19

*44 REMATE FERIA EN GE*neral Belgrano, F. C. S. de haciendas generales en el local de la Sociedad Rural.

EL VIERNES 1o. de Abril.. Datos y pedidos de local al señor C. Patruchi en General Belgrano ó á nuestra casa, B. Mitre 451, Buenos Aires.—B. Alchourrón y Hnos. m11

ARRENDAMIENTO de 3.326 hectáreas de campo especial para ganadería y agricultura á media legua de Daireaux, F. C. S. Tierras inmejorables. Se rematará en fracciones de 200 á 400 hectáreas.

EL DOMINGO 10 de Abril á las 2 p. m. en el mismo pueblo Daireaux, El campo está actualmente ocupado por los señores Guastini Hnos., hasta el 31 de Marzo corriente. Más datos en nuestra casa, B. Mitre 451, Buenos Aires y en Daireaux en la tienda Baratillo Galli. Más adelante detalles.—B. Alchourrón y Hnos. m19

A. R. Navarro y Cía.

*GRAN REMATE LIQUIDA*ción de las haciendas, útiles y enceres del establecimiento "Los Leones" de Las Barrancas Estancias Cía., Lda., á dos leguas de la estación El Mangrullo, F. C. P. Venta forzosa por haberse vendido el campo.

EL DOMINGO 20 de Marzo de 1910, después de un almuerzo campestre, procederemos á la venta en remate por cuenta y orden de su dueño de las haciendas y útiles siguientes:

3558 novillos y vacas
370 caballos y yeguas
553 lanares
50 mulas de trabajo

DETALLE

1.882 vacas mestizas Durham al corte (mitad vacas y mitad terneros).
312 id id id, servidas, de 3 y 4 años.
150 id id id, gordas especiales.
143 id id id, de carne gorda arriba.
74 id id id, lecheras inclusive 34 terneros.
229 novillos de 1 1|2 año, mestizo Durham, buen estado.
399 id id 1 1|2 año, id id id.
350 vaquillonas de 1 1|2 año, id id id id.
46 toros Durham usados.
3 id id de 1 1|2 año.
30 vacas criollas.
35 novillos de 1 1/2 y 2 años criollos.
15 vaquillonas id id id id id.

YEGUARIZO

32 yeguas Clydesdale inclusive 7 potrillos.
94 id mestizas tiro pesado, inclusive 24 potrillos.
13 id criollas, id 5 id.
15 potrillos Clydesdale de 1 1|1 año.
30 id mestizos, tiro pesado, de 1 1|2 año.
29 potros id id id id, 2 1|2 id.
1 id Clydesdale de 2 1|2 años.
11 potrancas id id, 1 1|2 año.
44 id mestizas de tiro pesado, de 1 1/2 año.
2 padrillos Clydesdale puros.
1 padrillo mestizo Percherón.
9 caballos de tiro liviano.
11 caballos de tiro varios.
7 caballos de silla.
43 mulas de pecho.
7 mulas de 1 1/2 años.

LANAR

3 carneros caras negras.
550 ovejas consumo.

UTILES Y ENSERES

Muebles, coches, carros, arados, rastras, aperos, y otros que por su mucha extensión no se detallan.

Nuestra comisión del 4 o|o en vacunos y lanares, 6 o|o en yeguarizos y reproductores y 10 o|o en útiles y enceres, serán á cargo del comprador.

Las haciendas deberán recibirse inmediatamente de terminado el remate, pudiendo el que lo desee dejarlas en el mismo campo con pastaje gratis por el término de diez días, siendo de su cuenta el cuidado, etc., y sin responsabilidad para el establecimiento por pérdidas ó extravíos.

IMPORTANTE.—Los pasajeros de Buenos Aires y trayecto deberán tomar el tren que sale de Retiro el sábado á las 3 p. m. y bajar en Justo Daract, á las 5 a. m., de cuyo punto saldrá un tren especial á las 5 a. m. que los conducirá á Mangrullo en donde habrá coches para conducirlos al remate.

Los de Bahía Blanca y trayecto, tomarán el que sale de esta ciudad el viernes á las 6 a. m. para llegar á Justo Daract á las 10 p. m., donde hay hoteles para esperar hasta el domingo á las 5 a. m. que sale el especial á El Mangrullo.

Por más datos, dirigirse á nuestro escritorio en Buenos Aires, Cuyo 760. — A. R. Navarro y Cía. v20

*17o. REMATE FERIA en Per*gamino, ferrocarril Central Argentino.

EL DOMINGO 27 de Marzo de 1910, á las 2 de la tarde en nuestras instalaciones La Amalia venderemos: 2.000 novillos y vacas que tenemos anotados hasta la fecha. Con seguridad habrá mayor número de hacienda que publicaremos en detalle oportunamente. Por más datos y pedidos de local dirigirse á nuestros escritorios en Pergamino ó Buenos Aires Cuyo 760.—A. R. Navarro y Cía. m19

4000 NOVILLOS Y VACAS, inclusive 1.500 novillos de 2 á 4 años, en lotes de sola marca.

EL MIERCOLES 30 de Marzo. Gran liquidación de las haciendas del establecimiento La Estrella á 1 y 1/2 legua de Rojas F. C. C. A. por arrendamiento del campo y por cuenta y orden de su dueño y después de un almuerzo campestre. Oportunamente detalles. Por datos á nuestro escritorio en Buenos Aires, Cuyo 760.—A. R. Navarro y Cía. d11

Alanís y Cía.

*EL DOMINGO 20 DE MAR*zo de 1910, á las 3 p. m. En Las Flores F. C. S. Nuestro 24 remate feria en el local de la Sociedad Rural, 1.000 novillos y vacas; 1.200 capones y ovejas.

CONSIGNACIONES:

350 novillos 4 y 5 años mestizos Durham buen estado, invernada.
100 novillos 3 y 4 años mestizos Durham id id.
100 novillos 3 años id id id id id.
100 novillos 2 años id id id id.
50 novillos gordos, matadero.
200 vacas secas, mestizas Durham invernada.
50 vaquillonas id id id.
100 terneros gordos.
150 vacas al corte, mestizas Durham, buen estado.

LANAR:

1.200 capones y ovejas, matadero, consumo, invernada y cría.

Comisión 2 o/o al comprador y 2 o|o al vendedor. Datos y consignaciones á nuestro escritorio, Central de Las Flores, calle Buenos Aires 513, Teléfono 122.—Alanís y Cía. m11

Lanús y Cía.

EN MERLO, (F. C. O.)—16o. Remate feria de haciendas generales, en nuestras instalaciones.

EL MIERCOLES 23 de Marzo á la 1 p. m. Pedidos de local ó informes á nuestro escritorio, B. Mitre 544, U. T. 2420 Avenida ó á nuestro representante en Merlo, señor C. L. Fuentes, U. T. 15, Moreno —Lanús y Cía. m11

AVILA & Cía.

EN PERGAMINO (F. C. C. A.)

MAÑANA Domingo 20 de Marzo á las 2 p. m.

VENDEREMOS:

5500 Novillos y Vacas 5500

habiendo gordo, carne gorda é invernada. Lotes especiales de novillos de 2 1|2, 3 1|2 y 4 1|2 años tipo frigorífico, por lo que llamamos la atención.

1500 Capones mestizos Lincoln 1500

300 Yeguarizos en lotes 300

Lean detalle sección avisos. 1p

Avila y Cía.

25. REMATE-FERIA

En Pergamino, F.C.C.A. y C.G.B.A.

El Domingo 20 de Marzo, á las 2 p. m.

En nuestras propias instalaciones, con gran aguada movida á fuerza motriz: Venderemos.

3.200 novillos y vacas **3.200**
200 yeguarizos **200**
1.000 capones **1.000**

v20

1520 NOVILLOS 3 y 4 años tipo frigorífico, carne gorda, gordos y para invernada en lotes; 300 novillos 1 y 2 años buen mestizo; 500 vacas de vientre buen mestizo, invernada, en lotes; 200 vacas gordas para matadero en lotes; 200 id al corte. 100 vaquillonas mestizas 2 años, para cría; 100 vaquillonas 1 y 2 años: 30 potros percherones y tiro liviano; 50 caballos tiro y silla; 50 yeguas percheronas y tiro liviano; 100 id al corte, percherones y tiro liviano, potrillos hijos de padrillos puros de la cabaña Santa Catalina, del señor Méndez Frías; 1.000 capones gordos é invernada, mestizos Lincoln. Datos y pedidos de local en nuestros escritorios: Buenos Aires, Cuyo 579 Azul; Burgos y Bolívar ó Pergamino, ferrocarril Central Argentino. Comisión, 2 por ciento en vacunos y lanares 5 por ciento; en yeguarizos y reproductores á comprador y vendedor respectivamente. —Nota: Teniendo en cuenta el aumento continuo de clientela en la zona, y á fin de satisfacer los pedidos de nuestros favorecedores hemos resuelto dar desde el próximo mes de Mayo dos remates-ferias semanales los días 5 y 20 de cada mes, los que se llevarán á efecto invariablemente y que no suspenderemos por lluvia. Informes á nuestros escritorios en Pergamino, Buenos Aires, Cuyo 579 ó Burgos y Bolívar, Azul. —Avila y Cía. v20

*REMATE ESPECIAL EN Ge*neral La Madrid. En las instalaciones de la Sociedad Rural.

EL 11 de Abril de 1910, á las 2 p. m. venderemos, condiciones liberales.

2.000 novillos y vacas.
5.000 capones y ovejas.
300 yeguarizos.

DETALLE:

1.200 vacas al corte, habiendo lotes de una marca, buen mestizo Durham.
800 novillos mestizos Durham de 1 1|2 y 2 1|2 años.
5.000 capones y ovejas mestizo Lincoln.

YEGUARIZO:

100 yeguas mestizas para tiro.
60 potros mestizos de tiro pesado y liviano.
40 caballos para silla y tiro.

Comisión 2 o/o vacuno y lanar y 3 o/o yeguarizo al comprador y vendedor. Informes á nuestros escritorios, Cuyo 579, Buenos Aires; ó Burgos y Bolívar, Azul.—Avila y Cía. v10a

*66 REMATE FERIA EN CA*chari, F. C. S.

EL MARTES 22 de Marzo en nuestras propias instalaciones á la 1.30 p. m. venderemos:

1.200 novillos y vacas.
2.000 capones y ovejas.
100 carneros.

VACUNO:

80 vacas gordas y algunos novillos id en lotes para matadero.
300 vacas secas, carne gorda y carnudas para cría ó invernada.
100 novillos mestizos Durham para invernada, 3 años.
150 vacas al corte, buen estado para cría.
150 novillos 2 1|2 años, 1 marca, invernada.
100 vacas al corte, m. Durham, 1 marca.
50 vaquillonas m. Durham, 1 marca.
50 vacas secas, 1 marca.

LANAR:

500 capones gordos é invernada mestizo Lincoln 2 y 4 dientes.
1.000 ovejas mestizas Lincoln, para cría, consumo é invernada.

CARNEROS:

25 carneros á galpón de los señores Gregorio Villafañe é hijo.
40 carneros á campo, de La Tomasa, Gibson Hnos.
10 carneros de rodeo y galpón, La Granja, señor Collet.

Comisiones: 2 o|o en haciendas generales y 3 o|o en reproductores y otras, al comprador é igual al vendedor, Datos y consignaciones á nuestros escritorios, Cuyo 579, Buenos Aires ó Burgos y Bolívar, Azul.—Avila y Cía. v21

50 REMATE FERIA EN 25 de Mayo, F. C. S.

EL DOMINGO 3 de Abril en nuestras propias instalaciones á las 2 p. m., venderemos: 2.000 novillos y vacas, que tenemos ya anotados incluso en ellos 700 novillos tipo frigorífico, 2 1/2 años, de la marca sola del establecimiento Santa Dominga, propiedad del señor Bruno García. Comisión 2 o|o al comprador y vendedor. Con seguridad habrá mayor número de haciendas. Los detalles se publicarán oportunamente. Consignaciones á nuestros escritorios, Cuyo 579, Buenos Aires, 25 de Mayo ó Burgos y Bolívar, Azul.—Avila y Cía. m17

LIQUIDACION TOTAL DE todas las haciendas del establecimiento "El Carmen" "Fuerte General Paz", de propiedad del señor Fabián Doll.

El 27 de Marzo, en el establecimiento La Yesca, de propiedad del mismo señor, distante 1 legua de la estación Cambaceres y 2 leguas de Carlos Casares, F. C. O., á la 1 de la tarde, después de un almuerzo campestre

VENDEREMOS:

5.000 Novillos y Vacas incluso 5.000

3.300 Novillos de 2 1|2, 3 y medio y 4 1|2 años

SEGUN DETALLE

2.000 novillos mestizos Durham de 3 1/2 y 4 1/2 años, muy buen estado para invernada.
400 novillos mestizos Durham de 2 1/2 años muy buen estado para invernada.
900 novillos mestizos Durham de 1 y 1 1/2 años muy buen estado para invernada.
700 vacas al corte, 350 vacas y 350 terneros mestizos Durham.
400 vacas secas especiales para cría.
800 vaquillonas de 1 y 1 1/2 años mestizas Durham.

Comisión 4 o|o. á cargo del comprador.

NOTA—En la estación Carlos Casares y Cambaceres los interesados en concurrir á este remate encontrarán carruajes que por módico precio los conducirán al establecimiento La Yesca.

NOTA—

ARRENDAMIENTO PARA AGRICULTURA

de todo el campo del establecimiento "El Carmen", con contrato por 5 años, compuesto de 3.368 hectáreas de campo flor, sin haber sido arado nunca, tierras inmejorables, distante tan sólo diez cuadras de la estación La Sofía, F. C. C. G. B. A. (trocha angosta).

El mismo día del remate de las haciendas aceptaremos ofertas particulares del arrendamiento del establecimiento "El Carmen".

Por informes á nuestros escritorios, Cuyo 579, Buenos Aires ó Burgos y Bolívar Azul.—Avila y Cía. m13

*REMATE ESPECIAL—VEN*ta liberal. En Laprida, F. C. S.

EL VIERNES 7 de Abril á las 2 p. m. en las instalaciones del señor R. Herbosa cedidas galantemente.

2.800 vacunos.
4.000 lanares.
70 yeguas.

SEGUN DETALLE

2.000 vacas al corte en lotes de una sola marca muy mestizo Durham.
250 novillos mestizos Durham 2 1|2 y 3 1|2 años, para invernada.
500 vacas para invernada ó cría.
3.000 ovejas mestizas Lincoln, buen estado.
1.000 capones mestizos Lincoln para invernada.
70 caballos y yeguas para silla y tiro.

Comisión, vacunos y lanar 4 o|o y yeguarizo 6 o/o al comprador. Nota importante: A todos aquellos interesados que deseen obtener estas haciendas á plazo, deben dirigirse con anticipación á nuestros escritorios, Cuyo 579, Buenos Aires ó Burgos y Bolívar, Azul.—Avila y Cía. m17

*75 REMATE FERIA EN GE*neral Alvear.

EL VIERNES 25 de Marzo de 1910, á las 3 p. m. En nuestras propias instalaciones, venderemos: novillos, vacas, capones ovejas, yeguas, potros y caballos. Detalles oportunamente. Comisión la de costumbre. Datos y consignaciones á nuestros escritorios, Cuyo 579, Buenos Aires ó Burgos y Bolívar Azul. m11

*75 REMATE FERIA EN GE*neral Alvear, F. C. S.

EL 25 de Marzo de 1910 á las 2 p. m. en nuestras propias instalaciones, venderemos:

1.200 novillos y vacas.
1.200 capones y ovejas.

SEGUN DETALLE:

250 novillos, mestizos Durham, 3 años para invernada.
140 vacas gordas en lotes para matadero.
80 novillos mestizos Durham, 2 1|2 y 2 1|2 años, invernada.
600 vacas al corte, buen estado.
1.000 capones y ovejas.

Comisiones 2 o|o vacuno y lanar, 3 o/o yeguarizo, al comprador é igual al vendedor. Informes y consignaciones á nuestros escritorios, Cuyo 579, Buenos Aires y Azul. —Avila y Cía. v26

202 REMATE FERIA EN EL Azul.

EL MARTES 29 de Marzo de 1910 á las 2 p. m. En las instalaciones de la Sociedad Rural, venderemos: novillos, vacas, capones, ovejas, caballos y yeguas. Comisión al comprador 2 o/o en vacuno y lanar, y 3 por ciento en yeguarizo é igual al vendedor.—Avila y Cía.

35.000 HECTAREAS

SEC. 19 DE LA PAMPA

Tierra vegetal y agua de los 2 á los 10 metros de profundidad. Cruzado por el ferrocarril proyectado de General Acha á Antuco y el camino de General Acha á Chosmalal.

BASE $ 8 LA HECTAREA

Condiciones favorables de pago: 25 o|o al contado, 25 o|o á seis meses, 25 o|o á 12 meses y 25 o|o á 18 meses con pagarés hipotecarios y 6 o|o de interés anual.

Estos campos han sido amojonados y mensurados judicialmente, y son conocidos por Los Pastizales. Pueden visitarse por General Acha, Limay, Victorica ó Telén. En el hotel París, General Acha pueden solicitarse planos é informes que sean necesarios.

El MARTES 5 de Abril, á las 3 p. m.

en nuestra casa, Florida 269 y 273 en donde encontrarán un baqueano que acompañará á los interesados á conocer el campo. Pidan planos por correo ó personalmente.

Títulos perfectos; escrituras y posesión inmediata.

ADOLFO BULLRICH & Cía.

RISSO & PATRON Cía

Socios: Pedro Risso-Patrón, Rodolfo Puig Lómez, Angel Agrimbau Chaves.
CASA CENTRAL 537—B. MITRE—537
Sucursales: FLORES: Rivadavia 6842
BELGRANO: Cabildo 2020

MAÑANA

EL GRAN REMATE DE OPORTUNIDAD

EN FLORESTA

60 lotes en 80 mensualidades

BASE, $ 8 POR LOTE

Es el saldo de la quinta de Visillac. Está á pocos metros de la Avenida Segurola adoquinada y dan frente á las Avenidas Bermúdez, Arregui y Cervantes.

El día del remate á la 1 y 30, saldrán tranvías frente á la Casa de Gobierno por la línea 1 y 2 por Cangallo y Victoria hasta la Avenida Segurola.

Lean aviso respectivo.

RISSO-PATRON & Cía.

1p

CASAS

GRAN PROPIEDAD DE renta. Defensa 1455-59 entre Brasil y Garay. Mide 13.11x75 Base 100.000 $. Renta con contrato 1.250 $. Es de 3 pisos del mejor estilo moderno y construída á todo costo. Cuenta con 2 salones para negocio, 4 departamentos y 48 habitaciones. Puede visitarse. Después detalles.— RISSO PATRON & Cía.
EL MIERCOLES 6 de Abril, á las 4, en nuestro salón de ventas. m13

CASA CENTRAL. — VIAmonte 2148. Superficie 314 v. c. Base 15.000 pesos á plazos. Barrio de soberbias y valiosas construcciones y rodeado de los bulevares Córdoba Corrientes y Callao. El edificio consta de: sala 3 piezas comedor 2 piezas chicas cocina, w. c., c. r. de yeso, puertas vidrieras, patio, parral, fondo con frutales. Adoquinado y tranvía eléctrico al frente. Datos, B. Mitre 537.—RISSO PATRON & Cía.
EL DOMINGO 20 de Marzo, á las 10.30 de la mañana. m13

MAGNIFICA CASA. — BErutti 1456 entre Canning y Malabia. Base $ 20.000. Mide 11.55x47. Barrio donde las familias pudientes levantan sus magníficas viviendas circunstancia que á la par de aristocratizar y embellecer toda esa zona contribuye también á su gran valorización. A 80 metros del Jardín Zoológico y á unos pasos del Jardín Botánico. Av. Santa Fe y Plaza Italia, punto á donde convergen la mayoría de los tranvías de la capital. El edificio consta de: frente "Renacimiento" con balconcitos, sala y escritorio con zaguán por medio, vestíbulo con "vitraux" 2 dormitorios, comedor, 3 dormitorios chicos, baño, w. c., c. r. yeso, carpintería y celosías de cedro pisos pino de tea encerados despensa, cocina, excusado mármoles, mosaicos, jardín, glorieta, y árboles de adorno, agua corriente y luz eléctrica. Puede visitarse todos los días de 2 á 7. Datos, B. Mitre 537.—RISSO PATRON & Cía.
EL DOMINGO 20 de Marzo á las 4.30.

CASA AL NORTE. — ALVArez 2412 entre Santa Fe y Guemes. Mide 10x29. Base 15.000 $. Barrio preferido por las familias para vivir á causa de las grandes comodidades que encierra dentro de sí. A un paso de las grandes avenidas Charcas y Santa Fe, importantes arterias por su edificación movimiento comercial y gran cantidad de tranvías que las cruzan. El edificio sólido y en perfecto estado consta de: sala 2 dormitorios comedor 2 piezas chicas c. r. de yeso, carpintería de cedro pisos pino de tea cocina w. c., mosaicos y demás detalles que se apreciarán visitándola todos los días de 9 á 11 y de 2 á 5. Datos, B. Mitre 537—RISSO PATRON & Cía.
EL DOMINGO 20 de Marzo á las 5.

CASA, esquina y TERREno en Palermo, Gurruchaga 1776. Mide 10 por 52.10. Edificio de 5 habitaciones, inclusive una gran sala, 2 piezas de madera, galponcito, cocina y excusado, cielos rasos de yeso, pisos de tabla, puertas vidrieras, umbrales de mármol, parrales y frutales. Base 15.000 $ á plazos. Terreno contiguo de 8.66 vs. de frente por 24.40 de fondo. Base 15 pesos v. c. La esquina Gurruchaga y Pasaje Russel con pared al frente. Mide 9.24 por 24.42. Las tres propiedades tienen adoquinado en construcción con base de hormigón. Es un paraje excepcional por estar en el centro de las avs. Córdoba, Canning y Santa Fe y estar circundada de edificios modernos pavimentaciones y eléctricos en todas direcciones.— Datos, B. Mitre 537.—RISSO PATRON & Cía.
EL DGO. 20 de Marzo á las 3. m6

UNA CASA Y 3 TERRENOS Avenida Río de Janeiro 1619-21 esquina Yatay. Base de la casa 11.000 $ los terrenos sin base. Tercera parte al contado y el resto á largos plazos. Barrio totalmente edificado. Tiene varias líneas de tranvías y excelente vecindario. Consta la casa de amplio salón para negocio ocupado por una sastrería 3 habitaciones cuarto de baño cocina pozo semisurgente con bomba w. c. patio con gran parral y frutales. Mide 10x27.70 y 11.54 de contrafrente. La casa y el terreno no tiene contrato. Después detalles.—RISSO-PATRON & Cía.
EL DOMINGO 3 de Abril á las 4.

FINCA EN PALERMO.—PAsaje Russel (paralela á Costa Rica), No. 35, entre Serrano y Gurruchaga. Base 5.000 $. A plazos. Paraje excepcional pues se halla en el centro de importantes avenidas como ser Córdoba, Santa Fe y Canning y estar rodeada de edificios modernos, pavimentos y tranvías en todas direcciones. Consta de: gran sala 3 piezas, baño, cocina, c. r. de yeso patio agua semisurgente. Datos, B. Mitre 537.—RISSO-PATRON & Cía.
El DGO. 20 de Marzo á las 4. m13

CASA BARATA. — SERRAno 75 al lado de Warnes. Mide 10 x 27. Base 2.500 $. Barrio de continuos progresos y donde la propiedad se valoriza siempre con grandes aumentos á 400 mts de la Av. Triunvirato con tranvía eléctrico de ida y vuelta. Edificio flamante con 2 piezas comedor, 1 pieza chica, c. r. de yeso, carpintería de cedro, pisos pino de tea mosaicos bomba adoquinado pago. Visítese Datos B Mitre 537—RISSO PATRON y Cía.
El DGO. 20 de Marzo á las 3. m13

CASA CON CEDULAS. EN Villa Devoto, A 3 cuadras de la estación F. C. P. y de la plaza. Calle Sanabria 4241 entre Habana y José Cubas Base $ 5.500 incluso 4.000 cédulas hip. argentinas. Mide 10 por 40 varas Jardín al frente, 3 habitaciones con galerías baño cocina pieza de servicio, w. c., pozo con bomba cielorrasos pisos tea mosaicos buena carpintería, gas agua y fondo. Datos Bmé Mitre 537 ó Cabildo 2020.—RISSO PATRON & Cía.
EL DGO 20 de Marzo á las 3.30. m13

CASA EN BELGRANO.—EN el verdadero centro de este aristocrático barrio. A media cuadra de la avenida Cabildo y á 4 de Colegiales ambas con doble línea de tranvía, Calle Zabala (adoquinada) 1474 entre Cabildo y General Paz. Es una situación preferida de esta parroquia. Base $ 12.000. Mide 10 por 42 varas Consta: jardín al frente, 7 amplias habitaciones con galerías otra pieza baño con servicio sanitario cocina, w. c., cielorrasos de yeso decorados, pisos de tea y mosaicos carpintería y celosías de cedro empapelados, gas luz eléctrica, aguas corrientes, patio y fondo con gallinero frutales etc. El adoquinado es por cuenta del comprador. Datos, B. Mitre 537 ó Cabildo 2020—RISSO PATRON & Cía.
EL DOMINGO 20 de Marzo, á las 5. m13

AL SUR. EN EL GRAN BArrio fabril, un chalet de madera. Avenida Sáenz 1162 entre Lynch y Romero. Base pesos 6.500. Mide 10 x 42 y consta de salón para negocio 2 piezas bajas, 4 en altos, 2 cocinas, w. c., pozo con bomba, buena carpintería. Tiene doble vía de tranvía al frente, está calle en medio con la hermosa basílica de Nueva Pompeya, á 20 mts. del adoquinado y á una cuadra de la estación de carga del ferrocarril de trocha angosta. Datos, B. Mitre 537.—RISSO PATRON y Cía.
El DGO. 20 de Marzo, á las 2.30. m13

CASA EN SAN MARTIN. A plazos. A 4 cuadras del tranvía Lacroze, plaza é iglesia. Calle Belgrano entre 9 de Julio y Campana. Base $ 4.000, incluso $ 1.700 que se paga en 34 mensualidades de $ 50 c. u. Mide 15 por 30 varas. Consta de 2 cuerpos con dos amplias salas para negocio al frente 2 habitaciones pieza de servicio, galerías, cocina, un galponcito, w. c., c. r., piso tea y mosaicos patio y fondo con frutales. Datos B. Mitre 537 ó Cabildo 2020.—RISSO PATRON & Cía.
EL DOMINGO 20 de Marzo, á las 5.

EN SAN MARTIN. — DOS terrenos con edificio, en lo más central de este aristocrático pueblo. A 1 cuadra de la plaza iglesia y municipalidad y con el tranvía Lacroze en su frente. Calle San Martín (adoquinada) núm. 164 entre Morón y San Vicente. Base $ 12 v. c. Mide cada lote 10 varas 85 por 50. Estos lotes tienen construcciones antiguas de 5 y 2 piezas respectivamente que con poco gasto se pueden refaccionar. Tienen agua corriente y frutales en el fondo. El adoquinado es por cuenta del comprador. Datos, B. Mitre 537 ó Cabildo 2020.—RISSO-PATRON & Cía.
El DGO. 20 de Marzo, á las 4. m13

CASA IGUAZU 428 ENTRE Aconcagua y Tupungato. Mide 10 x 48. Sin base. Paraje donde la propiedad es muy solicitada produciendo siempre muy buena renta. Situada sólo á una cuadra del Gran Parque de los Patricios y rodeada de las Avs. Caseros Rioja y Alcorta. Edificio de 2 piezas, cocina, excusado, pozo con bomba, buena carpintería, mosaicos. Renta 40 $. Datos, B. Mitre 537.—RISSO PATRON y Cía.
El DGO. 20 de Marzo á las 5. m13

EN VILLA DEVOTO.—CAsa con cédulas. A 3 cuadras de la estación Lacroze y 2 del Seminario. Calle Griveo 3740 entre San Nicolás y Esperanza. Base $ 2.500 incluso 1.500 cédulas hipotecarias Argentina. Mide 10 por 28 varas. Jardín 3 habitaciones con galerías cocina w. c., pozo con bomba pisos tea mosaicos, buena carpintería etc. Datos B. Mitre 537 ó Cabildo 2020.—RISSO PATRON & Cía.
EL DOMINGO 20 de Marzo á las 3. m13

EN FLORESTA. CASA Orán entre San Julián y Deseado conocida por María Esther. Base 3000 $ Mide 10 vs. por 40.41 de fondo. El edificio se compone de 2 dormitorios cocina y w. c. pisos de tea, galería, patio de mosaicos, buena carpintería etc. Barrio totalmente edificado y de gran porvenir Renta 30 $. Visítese. Datos B. Mitre 537 ó Rivadavia 6842.—RISSO PATRON & Cía.
EL DGO. 20 de Marzo á las 3. m13

TERRENOS

EN BURZACO. 120 lotes en 80 mensualidades. Base 3 $ por mes el lote. Los mejores terrenos de esa localidad. A 4 cuadras al Sur de la estación y sobre el bulevar Belgrano, por donde está proyectada la línea de prolongación del tranvía eléctrico de Temperley á San Vicente con salida de la plaza de Mayo. Estos terrenos son los más altos de Burzaco, pues sólo que por ser muy pintoresco y hallarse cerca á la capital ofrece las mayores ventajas á causa del esmerado servicio que le proporciona el F. C. S. con 84 trenes diarios de ida y vuelta. La venta que ofrecemos es en condiciones sumamente liberales, para que todo el mundo pueda hacerse propietario con un ínfimo desembolso de unas tierras destinadas á valorizarse grandemente. Sólo se exigirá una mensualidad en el acto del remate. A los que paguen al contado 20 o|o de descuento. Tren gratis de Constitución á la 1.30. Datos, B. Mitre 537.—RISSO PATRON & Cía.
EL DGO. 3 de Abril á las 2.30. m6

EN 80 MENSUALIDADES. Al Norte de Rivadavia y en el paraje más alto de Floresta y desde donde se domina todo el municipio, 60 lotes con frente á las avs. Bermúdez, Arregui, y Cervantes. Base $ 8 por mes cada lote. Es el saldo de la quinta de Visillac que está á pocos pasos de la avs. Segurola y es adoquinado y donde se construyen gran cantidad de casas. Están también á una cuadra de la avenida Jonte que se está adoquinando por cuenta de vecinos y lindando con las quintas de los señores Navarro Lértora Vadell y otros. Estos terrenos se encuentran rodeados por Villa del Parque, Devoto, Liniers, Flores, Floresta, Santa Rita y otras villitas importantes y de vida propia que quedarán unidas entre sí por las varias líneas de tranvías concedidas por estas inmediaciones. Condiciones de pago, sólo se exigirán 3 mensualidades en el acto del remate, más el 2 por ciento de nuestra comisión, otras 3 mensualidades al recibir la libreta, que será á los 15 días siguientes del remate. Títulos definitivos ante el escribano señor doctor Castañeda, una vez abonadas 18 nuevas mensualidades. Descuento del 10 por ciento al que pague al contado. Posesión inmediata y calles abiertas dentro de líneas municipales. El día del remate á las 2 p. m. saldrán tranvías gratis de la Plaza de Mayo (frente á la casa de Gobierno) por la línea 1 y 2 por Cangallo y Victoria hasta la avenida Segurola, donde esperan automóviles y carruajes que os conducirán sobre los terrenos. Pidan pasajes á nuestra casa central, B. Mitre 537 y sucursales.
EL DGO. 20 de Marzo á las 2. m6

EN FLORESTA, EN 40 MENsualidades, 4 espléndidos terrenos de dimensiones ideales. Bahía Blanca entre San Matías y Camarones Base $ y 2.50 v. c. Miden 10 vs. de frente por 20.30 y 40 vs. de fondo. Paraje alto y todo poblado á sólo pocos metros de la gran fábrica de fósforos la Unión donde trabajan un sinnúmero de operarios y es el barrio que tiene que progresar en esa zona. Condiciones de venta 3 mensualidades en el acto del remate y 3 al recibir la libreta con títulos definitivos á las 10 nuevas mensualidades, por ante la escribanía de Carlos de la Torre. Descuento del 10 o|o al que pague al contado. Las mensualidades se abonarán en el Banco Español. Planos y datos B. Mitre 537 ó Rivadavia 6842.—RISSO PATRON & Cía.
EL DGO. 20 de Marzo á las 3 1|2. m13

EN VILLA DEVOTO.—5 TErrenos en 36 mensualidades, frente por frente con la estación F. C. P. Gualeguaychú esquina Asunción donde rara vez salen á la venta terrenos en condiciones tan liberales Base $ 10 v. c. Están rodeados de los palacios de los señores Devoto, Cremona, Bagnardi y otros. El tranvía del Anglo-Argentino tiene colocados sus rieles frente á estos terrenos. Después detalles. Datos B. Mitre 537 ó Cabildo 2020.—RISSO PATRON y Cía.
El DGO. 27 de Marzo, á las 4. m13

A 200 METROS DE LA puerta de Mataderos. Magnífica esquina sobre el adoquinado, Avenida Chicago esq. Andalgalá. Base $ 3 v. c. Superficie 662.30 v. c. En el paraje más lindo, edificado y comercial de esa zona con tranvía eléctrico á pocos metros que ha rebajado sus pasajes $ 0.10 pasaje hasta Plaza de Mayo y Boca. El que desee ubicarse en un punto comercial debe aprovechar esta oportunidad. Datos Bartolomé Mitre 537 ó Rivadavia 6842.—RISSO PATRON y Cía.
EL DGO 20 de Marzo, á las 2. m13

EN LINIERS 30 LOTES EN 40 mensualidades, á 20 metros de la Av. Rivadavia y adoquinado, calle en medio con el chalet de Penco y á tres cuadras de los grandes talleres del ferrocarril Oeste. Base $ 6.50 v. c. Después detalles.—RISSO PATRON y Cía.
EL DGO. 10 de Abril, á las 3. m13

EN EL CABALLITO 11 TErrenos centrales en 40 mensualidades. Base $ 8 v. c. Dan frente á las calles Caballito y Cucha-Cucha, entre las de Tramway y Arengreen. Están á 2 cuadras de la Av. Gaona y de los tranvías y 6 al Norte de Rivadavia, de la estación, mercado y plaza del Caballito Después detalles.—RISSO PATRON y Cía.
EL DGO. 3 de Abril, á las 3. m13

EN FLORES. EN 36 MENsualidades, Magnífica esquina con adoquinado que se paga por cuotas mensuales de $ 1.70, Curapaligüe esq. Junta. Base $ 6 v. c. Mide 9.65 v. de frente por 23.44 en un costado y 18.15 en el otro, teniendo en su contrafrente 17.25 vs., lo que da una superficie de 276 49 v. c. Como posición nada mejor se puede pedir, puesto que se encuentra á 6 y 4 cuadras de los bulevares Rivadavia, Río Cuarto y Provincias Unidas, con tranvías eléctricos y á 3 del gran Parque Chacabuco. Condiciones de venta: 3 mensualidades en el acto del remate y 3 al recibir la libreta con título definitivo á las 10 nuevas mensualidades por ante la escribanía de Carlos de la Torre. Datos B. Mitre 537 ó Rivadavia 6842.—RISSO PATRON y Cía.
EL DGO. 20 de Marzo, á las 4 1|2. m13

TERRENO POR MENSUAlidades. Zavaleta entre Presidente Quintana y Tupungato. Mide 10 x 45.95. Sin base. En un barrio cuyos diarios progresos aseguran un porvenir inmediato á todos los terrenos de esa zona Sólo á 1 cuadra de la Av. Monteagudo cuyas obras de pavimentación se hallan muy adelantadas y por donde pasará la línea de prolongación del tranvía Anglo-Argentino. El precio se pagará en 36 mensualidades entregándose 3 en el acto del remate y 3 al recibir la libreta. Datos, B. Mitre 537.—RISSO PATRON y Cía.
El DGO. 20 de Marzo, á las 4.30. m13

PARQUE DE LOS PATRIcios. Cuatro espléndidos terrenos, 3 en la Av. Monteagudo entre Aconcagua y Presidente Quintana y 1 con frente á Aconcagua. Miden los primeros 10 por 49.71. Base $ 10 v. c. Mide el segundo 10 por 22.54. Base $ 6 v. c. A 1 cuadra del tranvía eléctrico Anglo-Argentino, cuya línea de prolongación pasará por frente á los terrenos. Las obras de pavimentación de la Av. Monteagudo, que se llevan á cabo con toda actividad, estarán terminadas en breve. Quedan sólo á 3 cuadras de la estación del ferrocarril de Trocha Angosta, la que ha venido á convertir este barrio en un centro comercial y de trabajo y así lo prueba el gran número de fábricas establecidas allí y en las cuales trabajan más de 5.000 obreros. Se trata, pues de una venta de ocasión. El precio se pagará mitad al contado y mitad á 6 meses, con pagaré hipotecario. Datos, B. Mitre 537.—RISSO PATRON y Cía.
EL DGO. 20 de Marzo, á las 4. m13

EN VILLA JURADO. (ESTAción Wilde F. C. S.), 14 lotes en 36 mensualidades con frente á las calles Gral. Sarmiento esq. Martín Rodríguez. Base 1.50 $ v. c., y 5 lotes que se venderán al contado y con base de $ 1 v. c. calle José Mármol esq. Gral. San Martín. Están á 20 mts. de la gran Av. Gral. Mitre que es el camino que se va á pavimentar por cuenta del gobierno de la provincia y el que une á Buenos Aires con la ciudad de La Plata. Por esta avenida con tranvía de ida y vuelta de Buenos Aires á Quilmes. Estos terrenos son el saldo de los que quedaron desde la fundación de la Villa la que cuenta ya con una población permanente no menor de 1.500 habitantes. Dista sólo 1|4 de hora de la estación Casa Amarilla. Después detalles.—RISSO PATRON y Cía.
El DGO. 27 de Marzo á las 3. m13

SOBRE EL PARQUE DE LOS Patricios. Famatina entre Atuel y 24 de Noviembre. Al lado de la casa que lleva el número 240 Mide 10 x 66 Sin base. Barrio totalmente edificado y con muchos elementos de trabajo por ser eminentemente fabril. Las propiedades producen siempre muy buena renta. Hay tranvías en todas direcciones. Datos, B. Mitre 537.—RISSO PATRON y Cía.
EL DGO. 20 de Marzo, á las 3. m13

CIEN LOTES EN MORON.— En 80 mensualidades. Base 3 $ por mes cada lote. Dan frente á las calles Paraguay, Asunción Rivas Arredondo, Rossetti y Lavalle y lindando con la quinta del doctor Pedro Argerich y cabaña de Correa. Habrá tren gratis. Pidan planos y pasajes. Después detalles. — RISSO PATRON & Cía
EL DGO. 3 de Abril á las 2 1|2. m13

EN FLORES — DOS TErrenos Pedernera 402, con adoquinado pago. Base $ 9 v. c. 1|3 parte al contado, 1|3 á 6 meses y 1|3 á 12 meses con interés del 7 o|o de interés anual, están entre edificios y á 4 cuadras al Sur y en línea recta de la plaza Colegio, estación y centro comercial y 20 mts. del tranvía y de la av. Directorio. Miden 8.50 vs. por 67.98 de fondo y tiene un edificio viejo. Barrio de familias y todo edificado. Venta urgente por división de condominio. Datos, B. Mitre 537 ó Rivadavia 6842.—RISSO PATRON y Cía.
EL DGO. 20 de Marzo á las 5. m14

EN FLORES A 500 MTS. DE la plaza, iglesia y estación, magnífico terreno. Lobos entre Rivera Indarte y Pedernera, Base 3.50 $ v. c. Forma de pago: 1|3 parte al contado, 1/3 á 6 meses y 1/3 á 12 meses de plazo. Interés 7 o|o anual. Está frente al chalet de Martínez de Hoz, á 1 cuadra del adoquinado, de la calle Varela y 2 de los tranvías de las avs. Directorio y P. Unidas. Datos, B. Mitre 537 ó Rivadavia 6842.—RISSO PATRON y Cía.
EL DGO. 20 de Marzo á las 5. m14

EN FLORESTA. 70 LOTES en 80 mensualidades. Base 6 $ mensuales por lote Están á 50 mts. del tranvía y Av. Larrazábal y 2 cuadras del camino de automóviles y carruajes, que conducen á la escuela de aviación del Aéreo Club Argentino. Dan frente á las calles Larraya, Fonrouge, Pola Mirala, Zubiría y Echeandía. Después detalles.—RISSO PATRON & Cía.
EL DGO 10 de Abril á las 2 1|2. m13

EN EL PARQUE DE LOS PAtricios. Casa Pasaje Quintana 57 entre Monteagudo y Zavaleta. Mide 10 por 35. Sin base. Barrio de continuos progresos y donde la propiedad es muy solicitada. A 20 metros de la avenida Monteagudo actualmente pavimentándose. Consta de 3 piezas grandes, 1 chica, cocina, excusado, buena carpintería, pisos pino tea, patio con mosaicos. Renta 50 $. Datos, B. Mitre 537.—RISSO PATRON y Cía.
EL DGO. 20 de Marzo á las 3 30. m17

CAMPOS

"EL CAMPO HORQUETA"— En Santiago del Estero, departamento de Salavina y lindando con Chañar Esquina. Son 8.000 hectáreas de campo flor con abundantes pastos Base $ 12 hectárea, incluso una hipoteca de $ 70.000 pagadera: $ 34.000 en Septiembre de 1910 y $ 36.000 en Septiembre de 1911 con interés de 7 o/o anual. Es campo perfectamente situado y especial para ganadería y agricultura. Tiene gran abundancia de pastos y espontáneos de excelentes engordes. Este campo está alimentado por el río Dulce y cruzado por el arroyo Horqueta y varios canales naturales que facilitan la irrigación. El río Dulce será canalizado según ley del Congreso Nacional del 27 de Septiembre de 1909. Dista 12 leguas de Selva 18 de Ceres, 14 de Hersilia y San Guillermo y 20 de Morteros, y á dos leguas del ramal de Deán Funes á Pinto. Hay espléndidos caminos. Son linderos: al Norte, paso de Beltrán ó Limache ó sucesores de Absalón Ibarra, al Sur, con Chañar Esquina; al Oeste con este establecimiento y el río Dulce y al Este, con parte del mismo. Para revisarlo dirigirse á don Lúcas Cabanillas en la estación Hersilia F. C. R. El remate se efectuará en nuestro salón de ventas B. Mitre 537 (capital federal).—RISSO PATRON y Cía.
EL MARTES 29 de Marzo á las 4. m11

*"EL CAMPO RICO", en San*tiago del Estero. Está en el departamento de Salavina y lindando con el río Dulce. Son 7.296 hectáreas de campo llano y de abundantes pastos Base 12 $ la hectárea, incluso una hipoteca de $ 55.537.28, la que se paga en la siguiente forma: 12.768.69 $ el 9 de Agosto del corriente año y pesos 42.768.69 el 9 de Agosto de 1911, ambas con interés de 7 o/o. Es apropiado para ganadería y agricultura. Tiene una capa de tierra vegetal de 40 centímetros de espesor, lo que permite que la alfalfa se produzca extraordinariamente. El agua se encuentra desde 1 1/2 á 8 metros de profundidad. Está cruzado de Norte á Sur por un arroyo que une el río Dulce con la laguna Los Captaros lo que permite la irrigación y la explotación ventajosa de la agricultura ó ganadería á que se dediquen. Linda al Norte, con don J. M. Fernández; al Oeste, el río Dulce y campo Limache y al Este y Sur, con varios. Dista 4 leguas del campo Horqueta, 12 de Malbrán, 14 de Selva y á 1 1|2 del ramal Deán Funes á Pinto. A 8 leguas existen varias colonias perfectamente subdivididas y en plena explotación con pingües rendimientos. El remate se efectuará en nuestro salón de ventas B. Mitre 537 (capital federal).—RISSO PATRON y Cía.
EL MARTES 29 de Marzo á las 4. m11

J. Dell'Intento

DOS LINDAS CASITAS EN el paraje más alto de Saavedra, en la esquina de las calles Superí y Pico. A media cuadra del bulevar de Circunvalación por donde pasará próximamente el tranvía Lacroze que va á plaza Mayo. En 90 mensualidades sin interés.
EL DOMINGO 20 de Marzo á las 4 p. m. venderé dichas casitas que constan de 3 piezas cada una, cocina, w. c., galería, agua de pozo semisurgente, edificadas con materiales de primer orden en terreno de 10 varas por 50. El comprador pagará 3 mensualidades al firmar el boleto y 6 más cuando se firme la escritura que deberá otorgarse dentro del término de 30 días. Posesión inmediata. Títulos perfectos. Comisión 2 o/o Datos, Balcarce 442. m17

EN LA RIOJA — EN EL DEpartamento de la capital. La colonia San Vicente, compuesta de 10.213 hectáreas. Venta por división de condominio, en 4 lotes. Base 5 pesos la hectárea á largo plazo. Dista 3 leguas de la estación Cebollar y Bazán del F. C. C. N. y 6 leguas de la ciudad de La Rioja. Esta colonia está dentro de la zona de riego una vez terminado el dique, contando desde ya con dos represas con capacidad suficiente para dar agua á 1.000 cabezas. Es campo de ricos y abundantes pastos y especial para ganadería y agricultura. Está rodeado de ferrocarriles de La Rioja á Catamarca y de Chumbicha á Recreo. En el lote número 1, existe una casa de material; de 3 piezas y demás comodidades, corrales de palo á pique y las 2 represas. Después detalles. El campo puede visitarse por la estación Bazán ó Cebollar. El remate se efectuará en nuestro salón de ventas. B. Mitre 537 (capital federal).—RISSO PATRON y Cía.
EL JUEVES 14 de Abril á las 4. m17

NOTA—En todas las ventas exigiremos del comprador el 8 o|o de seña y el 2 o|o de comisión (sin excepción).
RISSO.PATRON & Cía.

Pedro J. Galíndez

EN BERASATEGUI F. C. S. 251 lotes, en 80 meses, sobre el bulevar General Mitre, la estación y la fábrica de vidrios de Rigollau, terreno alto, rodeado de gran población.
EL DOMINGO 27 de Marzo á las 3 p. m. Base pesos 3 por mes. Escrituras definitivas por el escribano señor Isidoro F. Boyé. Informes y planos, Victoria 430. m6

EN LANUS. — HERMOSO lote de terreno, con algún edificio, frente á la estación, sobre el bulevar Pavón adoquinado, con tranvía eléctrico á plaza de Mayo, al lado de la avenida Santa Teresa y dentro de todas las comodidades deseables. Mide 16 varas por 50. Por su ubicación, dimensiones y altura es el codiciado por su porvenir asegurado. Venta obligada, por división de condominio.
EL DOMINGO 20 de Marzo á las 5 p. m. Sin base. Seña 8 o/o. Comisión 2 o|o. Informes, Victoria 430. m12

PROPIEDAD DENOMINAda Villa Angelita, entre Talleres y Banfield, calle San Martín entre Magnolia y Aráoz, á tres cuadras al Oeste del tranvía eléctrico 102 desde plaza de Mayo y 9 cuadras al Sudoeste de la estación Talleres, á igual distancia al Noroeste de la estación Banfield, edificada en un terreno de 10 varas de frente al Este por 35 varas 84 de fondo con jardín al frente y verja de hierro con pilares de material, tres espléndidas habitaciones, galería con cielo raso de pino de tea lustrado parlos de mosaico, cocina, baño w. c., pozo semisurgente con bomba, gran pileta de material, árboles frutales y un lindo parral, barrio completamente edificado. Base, $ 3.500. Mitad al contado y mitad á 6 meses, sin interés.
EL DOMINGO 20 de Marzo á las 4 de la tarde en la misma propiedad. Títulos perfectos. Seña, 8 por ciento. Comisión, 2 por ciento. Puede visitarse todos los días. Informes, á nuestra casa San Martín 337. m15

EN TALLERES, F. C. S. — 95 lotes rodeados de edificación, lo más importante de esta localidad, la verdadera reserva de Talleres, saldo de los 525 lotes de los cuales hemos vendido 430 lotes en nuestro remate anterior. Talleres es el pueblo más importante de la línea del Sur, la avenida Pavón desde la capital hasta La Plata ya está adoquinada, el eléctrico del Sur desde plaza Mayo, número 102 pasa próximo á los terrenos. El Banco El Hogar Argentino ya ha empezado la edificación de 200 casas en sus terrenos, que lindan con los que ponemos en venta y la valorización de esta tierra será incalculable. La venta será liberal. Base 4 $ por mes el lote, en 60 meses, sin interés. Seña 3 mensualidades en el acto del remate, 3 más al retirar la libreta en nuestra casa y el 2 o|o de comisión.
EL DOMINGO 20 de Marzo, tren gratis de Constitución, á la 1.30 en punto. Planos y boletos, San Martín 337 20.000 pesos de regalo á todos los compradores, se les regalará un billete entero de la lotería nacional, cuyo premio mayor será de 20.000 pesos y se le entregará al retirar la libreta. —Leoni y Beretta. m10

Guillermo Gowland & Cía.

REMATES SEMANALES. — Los MIERCOLES y VIERNES: comestibles bebidas, ferretería tienda ropería, etc. — A las 2.30 p. m., en nuestra casa, BOLIVAR 127.—Se adelanta dinero. perm.

Emilio Castro

LOS ELEGANTES MUEbles que adornan la casa habitación del señor Isaac Gutiérrez, calle Azcuénaga 1379 por ausentarse á Europa.
EL MIERCOLES 23 de Marzo á las 8 de la noche en el domicilio indicado, venderé este mueblaje de construcción elegante y sólida, cuyo detalle en parte se compone: rico piano flamante, juegos de sala macizo tapizado en seda, mesitas de adorno, alfombra, terracotas, bronces, cuadros, gran espejo, araña de bronce, mandolín, bandurria y otros objetos de adorno. Dormitorios, dos camas, ropero, lavatorio, colchones, frazadas, cama dos plazas con dosel, ropero tres cuerpos, lavatorio id. piedra rosa, juego porcelana para id, juego para aguas, mesas de luz, máquina de coser, artefactos de gas. Comedor: aparador y mesa trinchar macizo, mesa doce cubiertos, sillas tapizadas en cuero, preciosa araña, cuadros, centros de mesa loza y cristalería, cubiertos, adornos y otros objetos. Vestíbulo, hermoso juego fantasía de siete piezas, farol, cuadros, etc., etc. Variada batería de cocina en perfecto estado, mesa y alacena é infinidad de artículos que es imposible detallar. En exposición desde el día 21 de 10 á 5. Comisión 10 o|o á cargo del comprador. Seña 20 o|o. v22

Adolfo Pérez y Rebecchi

CAFE, BAR y 2 BILLARES. calle Lima 765.
EL LUNES 21 de Marzo, á la 1 de la tarde, rematarán por cuenta y orden de su dueño, este espléndido y bien montado negocio 2 ricos billares completos, espléndida armazón cedro con lunas biseladas, máquina niquelada para hacer café, mostrador de cedro 25 mesas cedro, 36 sillas bar, 3 espejos lunas biseladas servicio completo de café 2 ventiladores 4 palas, zócalo cedro, letrero luminoso patentado espléndida puerta cancel, cocina económica, baranda cedro, 300 botellas licores finos de diferentes marcas. Total 4.000 $ á liquidar sin retirar lote. ¡Ojo! pichincheros, se les presenta una buena ocasión, pues tenemos orden de liquidar todo á martillo corrido. Se atienden ofertas para la venta particular hasta la hora del remate con base de 3.500 $. Comisión, 10 por ciento á cargo del comprador. Más datos, Venezuela 1450. m16

Luis A. Sívori

*JUDICIAL — CARTONE*ría é imprenta calle Billinghurst 40, por orden del síndico liquidador don Teófilo Gurruchaga del concurso de quiebra formado contra los señores Salvarezza y Dellatorre, cuyo expediente tramita por el juzgado del doctor Pico secretaría Ramón Mejía. Remataré sin base y en lotes todas las existencias del referido negocio consistentes en mercaderías, máquinas, instalaciones, útiles de escritorio, chata, carro y caballos é infinidad de artículos imposible de detallar.
EL DOMINGO 20 de Marzo á la 1 p. m. Seña á cada lote y comisión del 10 o/o á cargo del comprador. Más datos á mi escritorio 25 de Mayo 186 de 1 á 5 p. m. —Luis A. Sívori. m13

P. Robledo

MUEBLES

Hoy

A LAS 8 DE LA NOCHE

MUEBLAJE CHICHE EL que adorna la casa Cerrito 1061, que por orden de su dueño, lo remataré
HOY SABADO 19 de Marzo á las 8 de la noche. Rico juego de sala, consola y espejo, cortinados sillas fantasía vitrina, alfombrado piano alemán de ricas voces, cuadros al óleo, acuarelas y pasteles, visillos, araña de bronce, escritorio ferrocarril de Norte América sillón, bibliotecas de roble y nogal, juego de cuero y papelera, comedor de nogal y roble de 5 piezas, 12 sillas de vaqueta, 3 piezas de vaqueta, juego de mesa cristal y metales percha, gran dormitorio estilo Luis XV con ropero de tres cuerpos y toilette, dosel y colcha, dormitorio estilo Luis XV con dos roperos y dos mesas de luz otro dormitorio de cedro con ropero de desarme, juego de antecomedor completo y muy elegante y demás enseres que adornan la casa. Comisión, 10 por ciento al comprador.

Banco Municipal de Préstamos

Suipacha y Viamonte

*DE ACUERDO CON LO pres*cripto por los estatutos, se procederá á rematar en los días lunes 21, martes 22 y miércoles 23 del corriente, á las 12 en punto, en el salón especial de ventas, piso alto, los empeños vencidos hasta el 10. de Febrero ppdo., consistentes en alhajas, armas, ropas, máquinas de coser, lencería y en general artículos diversos que están á la vista desde la fecha, en la sala de exhibición, 3er. piso.—Buenos Aires, Marzo 12 de 1910.—Natal A. Hidalgo, secretario. v22

Daniel R. Landívar

EL MUEBLAJE QUE ADORna la casa habitación del señor Luis Varela (hijo), por ausentarse la familia á Europa, calle Pueyrredón 1239, Se rematará
EL SABADO 19 de Marzo á las 8 de la noche. Sala, jueguito laqué 7 piezas, cortinados de seda, jueguito dorado 3 piezas, mesa de centro, vitrina y bibelots, cuadros al óleo y paneaux, bronce y columnas, rico piano de concierto perpendicular 3 pedales, caja armónica de bronce marca Ortiz Cousau, sillas fantasía, araña bronce luz eléctrica, alfombra carpeta, adornos sueltos, etc. Comedor Luis XVI, de roble con aplicaciones de bronce, sillas roble vaqueta y con aplicaciones de bronce, cuadros al óleo y paneaux, juego de mesa de porcelana, juego de cristal, cubiertos y metales, centro de mesa, platos de pared, carpeta de mesa, araña, gas y luz eléctrica, cortinados, gobelinos, columnas y bronces, alfombra carpeta, etc. Dormitorio laqué 7 piezas, cuadros al óleo, adornos, pendiente luz eléctrica, alfombra, etc. Dormitorio, camas de bronce, ropero, lavatorio agua corriente, adornos, etc., cuarto de baño, bañadera enlozada, percha, sillas, lavatorios, etc. Cocina, batería de cobre casi nueva, mesa, banco, etc. Vestíbulo, juego de mimbre 7 piezas, macetas, columnas, plantas, cuadritos, adornos, etc. Farol de zaguán. La casa está en exposición el sábado 19 desde las 10 a. m. hasta la hora del remate. Comisión 10 o|o á cargo del comprador, la casa se alquila. m16

Agustín P. Taurel y Cía.

JUDICIAL

La marca de fábrica

"El Arca de Noé"

Cuyo 318 se rematará el

21 de MARZO á las 4 p. m.

1p

JUDICIAL — CONSERVAS, licores, armazones caja de hierro mostradores, balanzas y demás existencias de la conocida fábrica y casa importadora de conservas finas conocida por el "Arca de Noé" calle Cuyo 318. Venta ordenada por el señor Juez de 1a. instancia doctor Ernesto Quesada, secretaría del señor Agustín Sasso y como perteneciente á la testamentaría de don Hermann Thole. Recomendamos esta venta á los comerciantes y particulares por tratarse de artículos nobles como lo prueba el crédito de esta antigua casa. La venta tendrá lugar el 21 de Marzo de 1910 á las 12 en punto del día, recomendamos puntual asistencia porque se dará principio á la hora en punto señalada. El comprador entregará el 30 o|o de seña en cada lote y abonará la comisión de entrega del 10 o/o. Más datos á nuestra casa de remates Bolívar 141 al 147, de 7 a. m. á 7 p. m. m12

*JUDICIAL — CASA EN VI*lla Devoto, calle Morán entre las de Argerich y Nazca. Mide 17 mts. 82 cents. de frente por 39 mts. de fondo. Tiene vestíbulo sala, comedor, 5 dormitorios, pieza para el servicio, cocina, w. c., etc., construída con materiales de primer orden. Está á media cuadra de la estación Talar, del tranvía Lacroze. Base 7.116. pesos 66 centavos.
EL DOMINGO 27 de Marzo de 1910 á las 4 p. m. Venta ordenada por el señor juez de 1a. instancia doctor Ponce y Gómez, en el juicio seguido por doña Ana María Duffy de Fuselli contra Mercedes Wright de Rocca, por cobro de pesos, que tramitan por la secretaría del doctor Figueroa. Más datos á nuestra casa, Bolívar 141, de 7 a. m. á 7 p. m. m11

NOTABLE Dormitorio Luis XVI artísticamente construído, casi nuevo y con ropero de 3 cuerpos, sillas y muebles de fantasía, buen juego de dormitorio de ébano y roble con ropero de tres cuerpos, otro dormitorio Luis XV de 6 piezas, varios comedores dormitorios y escritorios, un buen surtido de muebles sueltos y mercaderías en general.
EL SABADO 19 de Marzo, á la 1 de la tarde, en nuestro local de ventas, Bolívar 141 al 147.—Nota: Anticipamos dinero sobre lo que se nos remita para la venta. m17

Martín Bisañez

CAFE, BAR Y BILLARES, Belgrano 3256, Remataré
EL SABADO 19 de Marzo á la 1 p. m. por orden de su dueño este bien surtido y nuevo negocio, armazón cedro desarme, mostrador de cedro con vasera de estaño, 2 magníficos billares completos, 40 sillas de bar, 15 mesas, cuadros, relojes, espejos, bañomaría, buena heladera estilo Quilmes, cortinas de seda bordadas, servicio te, café, chocolate, un buen surtido de bebidas mayor parte legítimas, un fonógramo con 20 discos y todo cuanto estará á la vista y con 3 meses de uso. Ofertas hasta la hora del remate á bajance con el 10 o/o de descuento. Más datos en mi escritorio, Cevallos 264. m18

Suares y Cía.

*RICO Y ELEGANTE MUE*blaje que adorna la casa Libertad 1208, por ausentarse la familia.
EL DOMINGO 20 de Marzo á las 2 de la tarde. Ricos juegos de sala y antesala Luis XV, con sus cortinados, notable piano cruzado, gran formato, espejos y consola dorada, mesas centro, vitrina tallada, riquísimos bronces y fayence, regios jarrones, pedestales, columnas, mueblecitos importados, arañas de bronce, cuadros y adornos, Gran biblioteca 3 cuerpos con su escritorio, juego cuero, telas, tintero y adornos. Notable dormitorio camero Luis XV, ropero 3 cuerpos, precioso comedor inglés con sillería de vaqueta, ricos metales, boritos útiles de familia, porcelanas, carpeta, reloj, etc. Dormitorio inglés completo para matrimonio, un juego de antecomedor completo roble y nogal, muebles de vestíbulo, plantas, etc. Visítese. Comisión 10 por ciento al comprador. v20

Adolfo Calvete

EN BELGRANO. UNA CASA y un lote esquina.
EL DOMINGO 20 de Marzo remataré á las 5 p. m., la casa calle Roque Pérez 3061 entre Quesada é Iberá con edificio de 2 grandes habitaciones, cocina, galpón, gallinero, w. c., corredores, rica carpintería, árboles frutales, etc. y terreno de 10 v. de frente al SO. por 53v90 de fondo. Base definitiva, $ 6.000 m|n. A las 5.30 p. m., el terreno esquina Quesada y Roque Pérez de 10 v. de frente al SE. por 40 vs. de fondo y frente también. Base, $ 4.50 v. c. Barrio de edificación moderna, inmediato á las estaciones del F. C. B. A. y R. y de Coghlan, y á 2 cuadras del adoquinado y el eléctrico. Venta forzosa Seña 8 o|o. Comisión 2 o|o. Otros informes, á mis escritorios Cangallo 442 y Amenábar 2035.—Adolfo Calvete.

ORDEN DEL SEÑOR W. H. Harvey, Mueblaje de Thompson, sólido y elegante.
EL DOMINGO 20 de Marzo á la 1 p. m. remataré en su chalet de Belgrano, Echeverría 3470. Detalle: piano Carl Schmidt, juego sala estilo inglés de cedro, espejo etagère, sillones esquineros, busto de mármol, columnas, cortinados, stores, mesa centro y de te, adornos, etc., comedor elegante de cedro estilo inglés, juego marroquín 8 piezas, 2 bibliotecas norteamericanos de desarme, espejo chimenea, reloj estufa, metales finos, cristales, porcelanas, heladera, etc., vestíbulo con juego completo de paja, grabados, cuadros iluminados, etc., dormitorio principal de cedro con ropero 3 cuerpos y cama bronce, otro de nogal macizo, otro de pino tea, cama hierro y bronce, guardarropa cedro, lindo gobelino, máquina planchar despensa, ricas camas niños, juego vestíbulo de brin bordado, juego cepillos plata inglesa, carpetas alfombras, arañas y artefactos gas de bronce, baño completo de Dryadale y calentador Califort de Evart y Sons, muchas plantas y helechos, muebles y batería cocina, etc. Comisión 10 por ciento. En exposición el sábado 19 de 9 a. m. á 6 p. m. otros informes á mis escritorios, Cangallo 442 y Amenábar 2035.— Adolfo Calvete. m17

M. Hoeffner

*TALLER MECANICO, Hu*mahuaca 447.
EL DOMINGO 20 de Marzo á las 2 p. m. lo remataré: Torno inglés de 1 metro, cepilladora 23 por 40, máquina agujerear, fragua, bigornia, morsas, tarrajas, balancín, piedra afilar, herramientas, acero, fierro, etc. Comisión 10 o|o.

Bric á Brac

*EL DOMINGO 20 DE MAR*zo, á la 1 de la tarde el martillero César Baragli rematará por cuenta de la casa de préstamos Bric á Brac, Rivadavia 2576/84 alhajas, máquinas, ropas y mercaderías en general, En caso de no terminar el remate en el mismo día, se continuará en los días siguientes. m13

¡¡¡Chacareros, Especuladores y Agricultores!!!

La colonia y pueblo SAN JUAN

Dividida en 819 chacras

Que rodean la estación San Martín, en la zona más fértil y más abundantemente regada del departamento de Calingasta (Provincia de San Juan).

Base $ 2 cada chacra por mes en 80 mensualidades

El Sábado 2 de Abril

A las 8 de la noche, continuando

El Domingo 3, á las 2 de la tarde

En el salón de ventas San Martín 81, de los señores Publio C. Massini y Cía.
Pidan planos é informes en nuestra casa, Cuyo 575.

Furst y Domínguez.

1p

2 $ LA CHACRA POR MES en 80 mensualidades, 819 chacras en la Colonia San Juan, ubicada á pocas leguas de la capital de la provincia de San Juan, en el fértil valle de Calingasta, á 35 cuadras de Tontal y rodeada de numerosos pueblos tales como: Calingasta, La Isla, Colorado Maradona, Tambería Vieja y otros. Está situada esta colonia en una posición inmejorable para ganadería y agricultura, como lo es el valle de Calingasta y regada por los ríos Los Patos, Calingasta y San Juan, y por un sinnúmero de arroyos dentro del campo que aseguran su fertilidad debido á esa fácil irrigación. El ferrocarril de Calingasta á San Juan divide por el centro á esta colonia y se ha cedido á la empresa el terreno necesario para la estación San Martín, que quedará ubicada en el mismo eje de este nuevo pueblo y colonia, cuyas chacras se componen de 10 á 15 hectáreas y se venderán con opción, al mejor postor. Nota: Entre los que resulten compradores se sortearán $ 1.000 que se acreditarán al precio de la compra. Base 2 pesos por mes cada chacra, en 80 mensualidades, sin interés.
EL SABADO 2 de Abril á las 8 de la noche, continuando el domingo 3, á las 2 de la tarde, ambos días en el salón de ventas de los señores Publio C. Massini y Cía., San Martín 81. Comisión 2 o/o. Seña 3 mensualidades. Posesión inmediata. Títulos perfectos. Pidan planos é informes en nuestra casa, Cuyo 575.—Furst y Domínguez. m17

Mañana.

En "Villa Circunvalación"

245 LOTES y 4 CASAS NUEVAS

Rodeando la estación Circunvalación, y frente por frente á la capital.

BASE: 4 pesos el lote por mes

Tren gratis de la estación "Buenos Aires" (calles Vélez Sársfield y Suárez), á la cual conducen los tranvías 24 ó 29.

Pidan planos y boletos gratis hoy en Bartolomé Mitre 2234, Victoria 1454, ó en nuestra casa, Cuyo 575.

FURST Y DOMINGUEZ

1p

VILLA CIRCUNVALACION. 245 lotes y 4 casas ubicadas frente por frente á la capital, y á pocas varas del bulevar y estación Circunvalación, donde en el corto término de un año se han edificado más de 100 casas, de las cuales una buena parte de ellas se han levantado en parte de estos terrenos que venderemos que indiscutiblemente son los más altos de los alrededores de esta ciudad, y ubicados á sólo 20 minutos de la plaza de Mayo. Base pesos 4 el lote por mes, en 80 mensualidades.
El DOMINGO 20 de Marzo á la 1.45. Tren gratis de la estación Buenos Aires, calles Vélez Sársfield y Suárez, á la que conducen los tranvías 24 ó 29. Pidan planos y boletos gratis en Victoria 1454, Bmé. Mitre 2234, ó en nuestra casa, Cuyo 575.—FURST DOMINGUEZ. m5

CASEROS Y ENTRE RIOS La soberbia esquina de Patagones y Manuel García, dividida en 3 lotes, á 1 cuadra de Caseros á la altura del 2.600, con tranvía eléctrico á 1 de la plaza Rivadavia y á 5 de Entre Ríos, y en un barrio esencialmente industrial, frente por frente á la Compañía General de Envases, y contiguo á la fábrica de alpargatas de Adot Hnos. De pequeñas dimensiones estos terrenos se adaptan para levantar casitas de renta que redituan un elevado interés. Todo cercado de pared, vereda y adoquinado pago. Venta sin base, por división de condominio, pagadero 1/3 parte al contado, 1|3 á 6 meses y 1|3 á 1 año, con 6 o/o de interés.
EL DOMINGO 20 de Marzo á las 3, sobre los terrenos. Pidan planos en nuestra casa, Cuyo 575.—Furst y Domínguez. m7

700 GRANDES LOTES EN Florencio Varela, F. C. S., con 15.000 ladrillos gratis á cada comprador. Estos terrenos que son los más altos de los alrededores de la estación, quedan ubicados dentro de la zona del circuito, á 30 minutos de la capital, con 48 trenes diarios. Dan frente estos 700 lotes á la vía del ferrocarril, á la avenida del Circuito, teniendo á 8 cuadras la Nueva Estación del ferrocarril eléctrico á La Plata, de Otto Franke y Cía., y á 7 la estación del Circuito, cuya línea está construyéndose, y que unirá á Florencio Varela, Berazategui, Quilmes, Constitución y Casa Amarilla, la cual será inaugurada el 25 de Mayo próximo, con un buen servicio de trenes, y de más velocidad que los actuales. El desarrollo de Florencio Varela, está llamando la atención, pues además de su edificación que aumenta diariamente, cuenta con telégrafo de la Nación y Provincia, escuelas, Bancos é importantes casas de comercio y además una gran fábrica de cerveza y otra de productos químicos, en las cuales trabajan un crecido número de obreros. Los lotes varían entre 400 y 600 varas. Se ha construído en una parte de esta fracción un horno de ladrillos, al sólo efecto de regalar á cada comprador 15.000 ladrillos y de este modo fomentar la rápida edificación en dicho paraje. Base 2 pesos el lote por mes, en 80 mensualidades, sin interés.
EL DOMINGO 3 de Abril á la 1.15 en punto, aunque llueva partirá un tren gratis de la estación Constitución. Seña 2 mensualidades. Comisión 2 o|o. Calles abovedadas dentro líneas municipales y posesión inmediata. Pidan planos y boletos en Florida 37 ó en nuestra casa, Cuyo 575. —Furst y Domínguez. m17

Angel Benso

*EN LA BOCA, CALLE ALMI*rante Brown 1397.
EL DIA SABADO 19 de Marzo á la 1 p. m. remataré por desalojo forzoso todas las existencias de la gran tienda la Ligure, como ser: un surtido general de tienda, mercería y sastrería, 1 caja fierro y todas las existencias de mostrador y estantes. Comisión el 10 o|o á cargo del comprador. Más datos, Pinzón 269. v19

*EL DOMINGO 20 DE MAR*zo á las 9 a. m. remataré todas las existencias del corralón situado, avenida Campana, Nuevos Mataderos, frente al señor Francisco Carrara, como ser: una chata con caballos, un carro corto, varios carritos de pértigo, guarniciones, chapas de zinc, madera, portones de fierro, bebederos, tanques, lonas para carros y parvas, carretillas, monturas, bolsas, puertas, rejas, bateas, 200 ruedas, yuguillos, pretales, armas, lámparas, 1000 piezas para cocina en lozas y otros artículos que no se hace detalle por su extensión. m18

J. C. Vidal

*LOS MUEBLES QUE ADOR*nan la casa habitación del gerente de la compañía de electricidad, Cangallo 2231, por ausentarse á Europa, los remataré
EL DOMINGO 20 de Marzo á las 3 de la tarde, rico juego de sala Luis XV, consola y espejo, cortinados, piano de concierto Mendelsshon norteamericano, vitrina francesa, cuadros al óleo, araña de bronce eléctrica mesa de centro y adornos bronces y fayence, escritorios y 3 bibliotecas, juego de cuero, sillón de cuero, tintero, etc., rico juego de comedor de 3 cuerpos estilo Enrique II, 12 sillas de vaqueta, percha, araña eléctrica, cristalero, espejos, metales sellados, porcelanas y cristales, un grafófono, cortinados de felpa, heladera, cubiertos, precioso juego dormitorio Luis V, con ropero de 3 cuerpos, dosel, cortinado, colchón y rollo, otro comedor de roble macizo estilo francés con aplicación de bronce, espejo y cristalero con su mesa y sillas, dormitorio Luis XIV, con 2 roperos, otro dormitorio de pino de tea y demás enseres de la casa. Un guardarropa. Seña á todo comprador, 10 o|o á cargo de los mismos. 1p

Bustamante y Cía.

LIBRERIA, JUGUETERIA y cigarrería, Rincón 1117.
EL DOMINGO 20 de Marzo á la 2 p. m. procederemos por orden de su dueño á rematar todas las mercaderías con sus buenas instalaciones y el mueblaje completo, sin retirar lote. Por más detalles á nuestro escritorio, Entre Ríos 284. Comisión 10 por ciento. m19

Ernesto J. Cueli

LIBRERIA Y PAPELERIA: calle San Salvador 125 remataré las existencias de este negocio.
EL LUNES 21 de Marzo á la 1 p. m. Libros, lápices, lapiceras, gomas, postales, cajas, útiles de colegio, armazones, mostradores, vidrieras de calle y mostrador y todo lo que esté á la vista. Comisión 10 o|o á cargo del comprador, recibo ofertas particulares. Datos, San José 1431. m18

J. Gómez Cora é hijo

MUEBLES, DORMITORIOS Luis XV, otros Luis XIV, XVI y tea, juegos de comedor y sala, escritorios, bibliotecas, cajas de fierro, aparadores, roperos, mesas, sillas, cuadros, arañas, metales, artículos de tienda, mercería, impermeables y muchos muebles sueltos.
EL SABADO 19 de Marzo á la 1. En nuestra casa, Bolívar 181. m18

2 CAJAS TESORO BASH— Una grande de 2.10 metros de alto por 1.10 metros, importante para casa de comercio. Otra de 1.50 metros de alto con combinación secreta. Se rematarán
EL SABADO á las 3 por orden del gran estado mayor del ejército, En nuestra casa Bolívar 181. m14

F. González y Cía.

*REGIO MUEBLAJE DEL ge*rente de la Anglo-Belga, señor Madero, por ausentarse del país, Rivadavia 4065.
HOY SABADO 19 de Marzo á las 8 de la noche. Precioso juego de sala Luis XV, lampás de seda, sobre nogal de Italia, id Mignon todo calado, una rica colección de cuadros al óleo de autores conocidos, grandes bronces, soberbios jarrones, columnas, cortinados arañas al mercurio, consola y espejo al oro, mueblecitos fantasía. Espléndido piano estilo Imperio gran concierto, escritorio ministro bibliotecas, juego marroquín, 4 notables dormitorios diferentes clases, sobresaliendo uno regio Luis XV de tres cuerpos, todo artísticamente tallado, dosel, colcha y rollo, chaisse-longue, escritorio de señora, lavatorio metal blanco, etc. Gran comedor Enrique II nogal y roble, sillas vaqueta cristalero á desarme, piano francés porcelanas, metalería, cristales, espejo juego vestíbulo y muchos otros detalles que no enumero pero todos dignos de tan notable mueblaje. En exposición desde temprano. Comisión, 10 por ciento al comprador. v18

Rotondaro y Bourgeois

*JUDICIAL, DE ROPA BLAN*ca de señoras, camisas, calzones, enaguas, visos, batones, blusas y una gran infinidad de artículos de puntillería fina en su mayor parte. Por orden del señor Isidro R. Andicoechea, síndico liquidador del concurso formado á los señores Ibáñez y Cía., cuyos autos tramitan por ante el juzgado del doctor Ricardo Seeber, secretaría del doctor Grandoli.
EL LUNES 21 de Marzo á las 2 p. m. remataremos todas las existencias del concurso mencionado en el local calle Paraná 187. Seña á satisfacción y 10 o|o de comisión. Datos A. de Mayo 791. m18

*JUDICIAL — EL MUEBLA*je perteneciente al concurso formado á don Enrique Gaubil y que forma la casa amueblada sita en la calle Corrientes 941 Por orden del síndico liquidador de dicho concurso, señor Francisco Mivi. El remate se efectuará
EL DIA 21 de Marzo á las 4.30 p. m. en un solo lote al contado y al mejor postor. Los interesados pueden solicitar y ver el inventario de las existencias en el juzgado del doctor Paulino Pico, secretaría del doctor Ramos Mejía, Seña 40 o/o y 10 o|o. de comisión. Más datos, Avenida de Mayo 791. m11